



RELATÓRIO DE SITUAÇÃO DE EMERGÊNCIA

*EVENTO CLIMÁTICO
NOVEMBRO DE 2020*

Data documento — 23/05/2022 —



Índice

1. Objetivo	2
2. NEOENERGIA Pernambuco	2
3. Resumo do evento climático	2
4. Premissas	3
5. Quadro resumo- Item 5.12.1 Módulo 8 do PRODIST	4
I. Código único do relatório	5
II. Decreto de calamidade pública ou situação de emergência (se houver)	5
III. Descrição detalhada do evento, incluindo mapa geoeletrico e diagrama unifilar da região afetada	5
IV. Descrição dos danos causados ao sistema elétrico, incluindo a relação dos equipamentos danificados e sua importância para o sistema	31
V. Relato técnico sobre a intervenção realizada com as ações da distribuidora para restabelecimento do sistema, incluindo o contingente de técnicos utilizados nos serviços	31
VI. Tempo médio de preparação, de deslocamento e de execução das equipes	32
VII. Número de unidades consumidoras atingidos	32
VIII. Municípios atingidos	32
IX. Subestações atingidas	33
X. Quantidade de interrupções associadas ao evento	33
XI. Data e hora do início da primeira interrupção	33
XII. Data e hora do término da última interrupção	33
XIII. Média de duração das interrupções	33
XIV. Duração da interrupção mais longa	33
XV. Soma do chi das interrupções associadas ao evento	33
XVI. Registros diversos que evidenciem a classificação das interrupções no inciso iii do item 5.6.2.2, permitindo identificar a causa, a abrangência e os danos causados pelo evento à rede e às áreas atingidas, como imagens fotográficas, boletins meteorológicos e matérias jornalísticas	34
Anexo I – Laudo de evento meteorológico (CLIMATEMPO)	38
Anexo II – Lista de interrupções expurgadas	67

1. Objetivo

Esse relatório tem por objetivo apresentar o expurgo por interrupção em situação de emergência (ISE) na contabilização dos indicadores de qualidade de energia da Celpe, conforme determina a revisão 11 do módulo 8 do Prodist, homologada pela Resolução Normativa ANEEL nº 888/2020, vigente no período do referido expurgo.

O expurgo foi motivado por um fenômeno climático que atingiu grande parte do Agreste e Sertão do estado de Pernambuco, contido na área de concessão da Celpe, no dia 01 de novembro de 2020. Foi solicitado laudo meteorológico à entidade terceira (CLIMATEMPO) indicando descrição do Evento Meteorológico que provocou interrupções no fornecimento de energia elétrica, disponível para consulta no Anexo I deste documento.

Foram analisadas todas as ocorrências, causas, origens e danos causados nos equipamentos, bem como os impactos causados aos clientes durante e após o evento para caracterização de interrupção em situação de emergência, onde couber, em observância as definições estabelecidas na revisão 10 do módulo 1 do Prodist, homologada pela Resolução Normativa ANEEL nº 842/2018.

2. NEOENERGIA Pernambuco

Empresa do Grupo Neoenergia que distribui energia para mais de 3,7 milhões de clientes em 184 municípios abrangendo todo o estado de Pernambuco, o distrito de Fernando de Noronha e o município de Pedras de Fogo, na divisa com a Paraíba.

3. Resumo do evento climático

Entre os dias 01 e 04 de novembro de 2020, houve formação de áreas de instabilidade e baixa pressão atmosférica, associadas à presença da Zona de Convergência do Atlântico Sul, mantendo as condições favoráveis à formação de nuvens de tempestade provocando forte deslocamento de massas de ar, vendavais e chuvas intensas sobre o estado de Pernambuco. Foram registrados altos índices de precipitação no período, com municípios chegando a valores acumulados de até 17 vezes a média prevista na região Agreste para todo o mês de novembro. O fenômeno foi acompanhado de uma grande quantidade de descargas atmosféricas. Entre as 21h20 do dia 01 e 18h00 do dia 04 de novembro de 2020 foram registrados 5576 raios nuvem-solo e 3596 descargas nuvem-nuvem sobre a área da CELPE. Rajadas de vento também foram registradas como consequência do evento.

Baseado nos dados analisados no laudo meteorológico, o evento ocorrido na área de concessão da CELPE entre os dias 01 e 04 de novembro de 2020 foi classificado como Zona de Convergência (Código COBRADE 1.3.1.2.0).

Nesse contexto, foram registradas 407 ocorrências, impossibilitando o pronto atendimento de todas as solicitações. Mesmo mobilizando-se ativamente para garantir o restabelecimento das cargas interrompidas, as condições climáticas foram desfavoráveis para o atendimento em campo.

4. Premissas

- **Laudo Meteorológico;**
- **Período:** Início em 01/11/2020 – 21h00min e Fim em 05/11/2020 – 00h00min.
- **Áreas de abrangência:** Áreas de abrangência: Unidades Territoriais de Distribuição Arcoverde, Garanhuns, Petrolina, Salgueiro e Serra Talhada;
- Datas em que o limite de CHI Neoenergia Pernambuco foi ultrapassado (**509.803 - referência 2020**);
- Período de **mobilização de equipes** acima da média;
- **Causas** registradas no período e relacionadas ao evento;

De acordo com o módulo 1 do PRODIST, são caracterizadas como interrupção em situação de emergência aquelas que foram originadas no sistema de distribuição, resultantes de eventos que comprovadamente impossibilitem a atuação imediata da distribuidora e que não tenham sido provocadas ou agravadas por esta e que sejam:

- i. Decorrentes de Evento associado a Decreto de Declaração de Situação de Emergência ou Estado de Calamidade Pública emitido por órgão competente; ou
- ii. Decorrentes de Evento cuja soma do CHI das interrupções ocorridas no sistema de distribuição seja superior ao limite calculado.

$$CHI = 2.612 \cdot N^{0,35}$$

Onde:

CHI = Cliente Hora Interrompido

N = Número de Unidades Consumidoras faturadas e atendidas em BT ou MT do mês de outubro do ano anterior ao período de apuração.

Considerando o número de unidades consumidoras faturadas em outubro de 2019, o limite de CHI da Neoenergia Pernambuco no ano de 2020 é 509.803.

O gráfico abaixo apresenta o CHI do período de 01 a 30 de novembro de 2020 nos municípios impactados pelo evento climático, onde identificamos um período de extrapolação do limite superior, atingindo seu pico no dia 03.



Figura 1 – Somatório de CHI e quantidade de ocorrências por dia durante o mês de novembro de 2020 nos municípios abrangidos pelo evento.

5. Quadro resumo– Item 5.12.1 Módulo 8 do PRODIST

ITEM	RESUMO
h)	as evidências do evento que tenha gerado interrupções de que trata o inciso iii do item 5.6.2.2 também deverão ser armazenadas por meio de relatório digital, que deve ser disponibilizado no sítio eletrônico da distribuidora em local de livre e fácil acesso, devendo conter as informações mínimas a seguir:
i.	Código único do relatório
ii.	Informações sobre o Decreto de Calamidade Pública ou Situação de Emergência (se houver)
iii.	Descrição detalhada do evento, incluindo mapa geométrico e diagrama unifilar da região afetada.
iv.	Descrição dos danos causados ao sistema elétrico, incluindo a relação dos equipamentos danificados e sua importância para o sistema.
v.	Relato técnico sobre a intervenção realizada com as ações da distribuidora para restabelecimento do sistema, incluindo o contingente técnico utilizado nos serviços.
vi.	Tempo médio de preparação, de deslocamento e de execução das equipes.
vii.	Número de unidades consumidoras atingidos.
viii.	Municípios atingidos.
ix.	Subestações atingidas.
x.	Quantidade de interrupções associadas ao evento.
xi.	Data e hora do início da primeira interrupção.

xii	Data e hora do término da última interrupção.
xiii.	Média da duração das interrupções.
xiv.	Duração da interrupção mais longa.
xv.	Soma do CHI das interrupções associadas ao evento
xvi.	Registros diversos que evidenciem a classificação das interrupções no inciso iii do item 5.6.2.2, permitindo identificar a causa, a abrangência e os danos causados pelo evento à rede e às áreas atingidas, como imagens fotográficas, boletins meteorológicos e matérias jornalísticas.

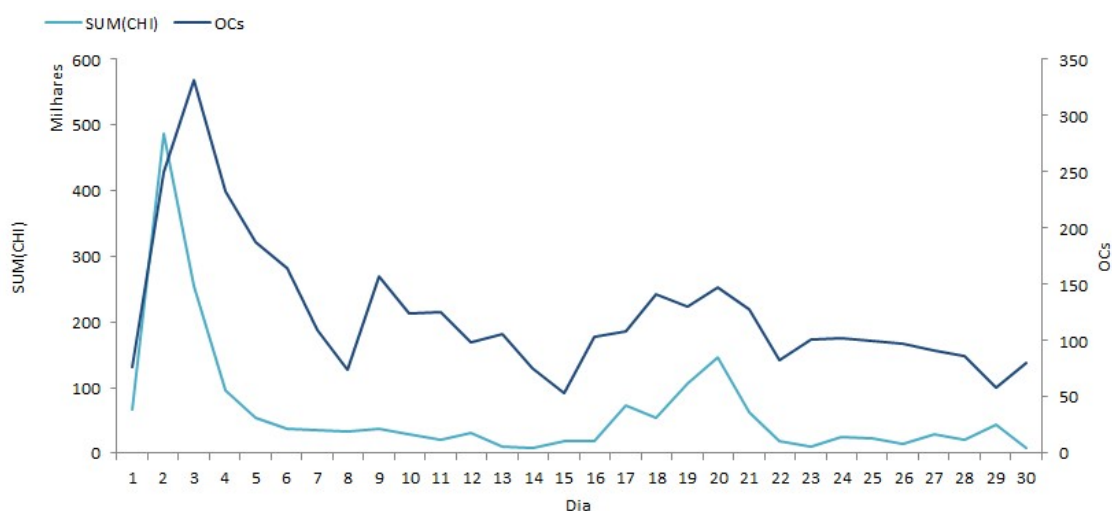
I. Código único do relatório

Todas as ocorrências expurgadas estão associadas ao evento através do ID de número 683 registrado no GSE - sistema utilizado pela Celpe para gestão e operação do sistema elétrico desta distribuidora.

II. Decreto de calamidade pública ou situação de emergência (se houver)

Não foram emitidos decretos de calamidade pública ou situação de emergência por parte das prefeituras dos municípios pernambucanos.

III. Descrição detalhada do evento, incluindo mapa geoeletrico e diagrama unifilar da região afetada

A Celpe é dividida em 8 regionais e 18 unidades territoriais de distribuição (UTD) abrangendo todo o estado de Pernambuco, o município de Pedra de Fogo-PB e o arquipélago de Fernando de Noronha.

O evento impactou parcialmente 5 UTDs da Celpe – Arcoverde, Garanhuns, Petrolina, Salgueiro e Serra Talhada.



Figura 2 – Destaque das Unidades Territoriais de Distribuição atingidas pelo evento



Figura 3 – Municípios atingidos pelo evento na área de concessão da CELPE

A seguir, os mapas geométricos dos conjuntos do sistema elétrico da Celpe com destaque para os alimentadores com ocorrências de causas relacionadas ao evento climático com interrupções em suas redes de distribuição, redes secundárias ou do alimentador por completo.

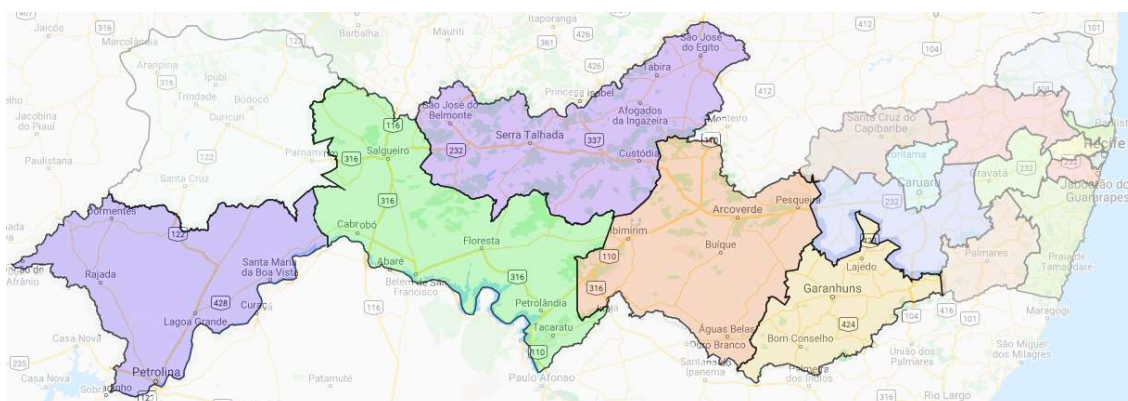

Figura 4 – Todos alimentadores do conjunto Afogados da Ingazeira que sofreram interrupções parciais.

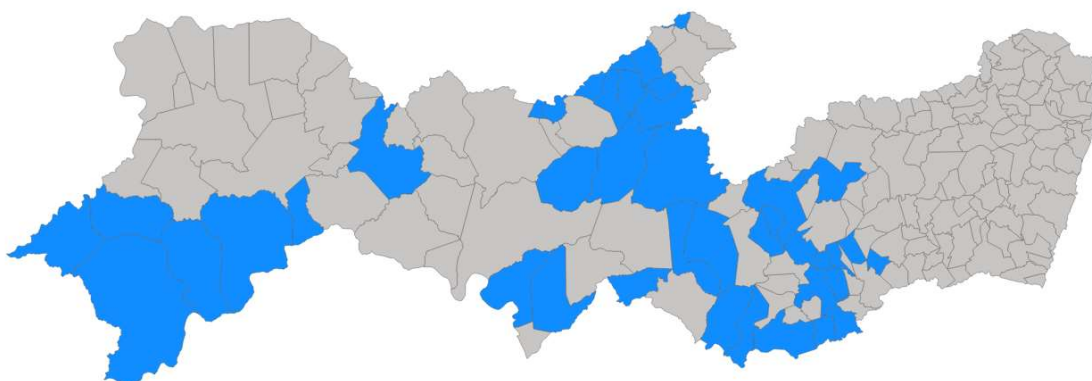

Figura 5 – Todos alimentadores do conjunto Afrânio que sofreram interrupções parciais.

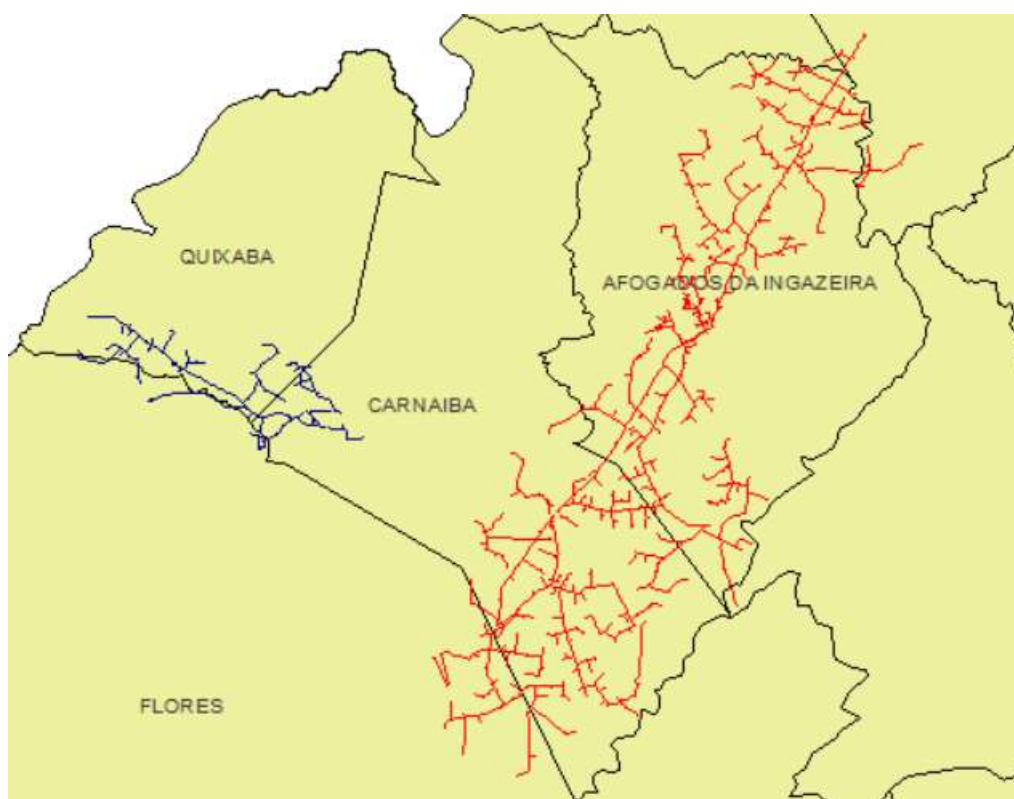

Figura 6 – Todos alimentadores do conjunto Águas Belas que sofreram interrupções parciais.

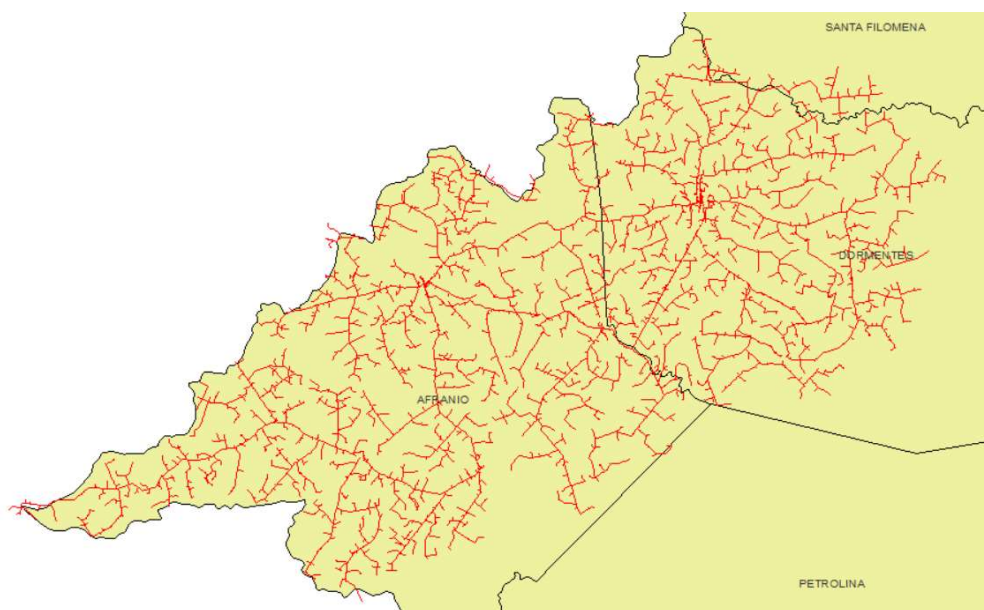

Figura 7 – Todos alimentadores do conjunto Angelim que sofreram interrupções parciais.

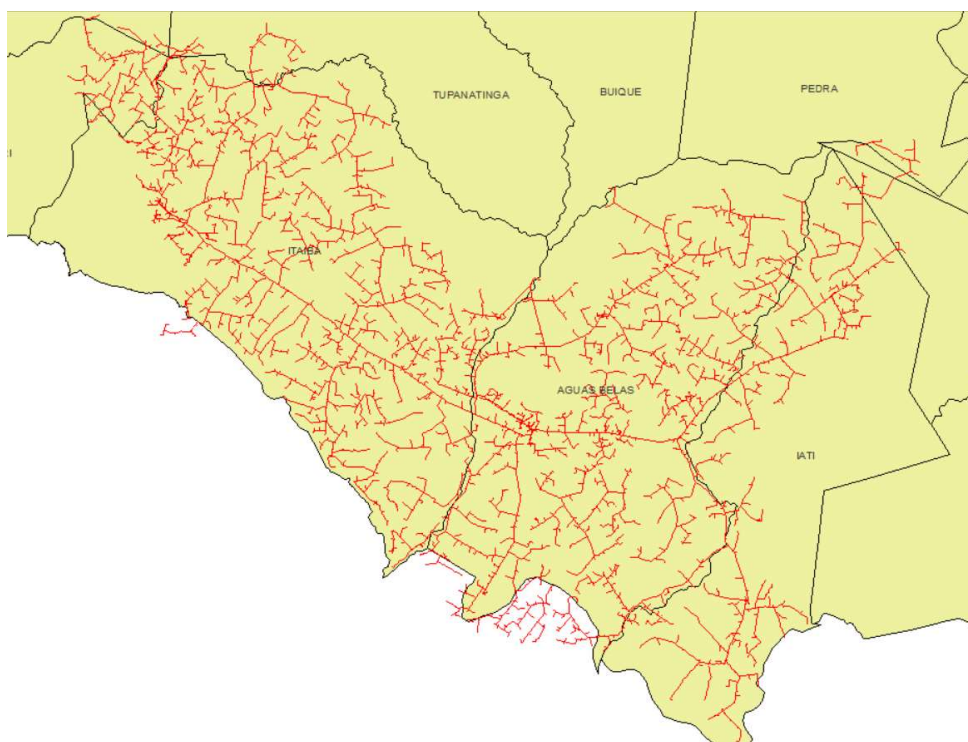

Figura 8 – Todos alimentadores do conjunto Arcoverde que sofreram interrupções parciais.

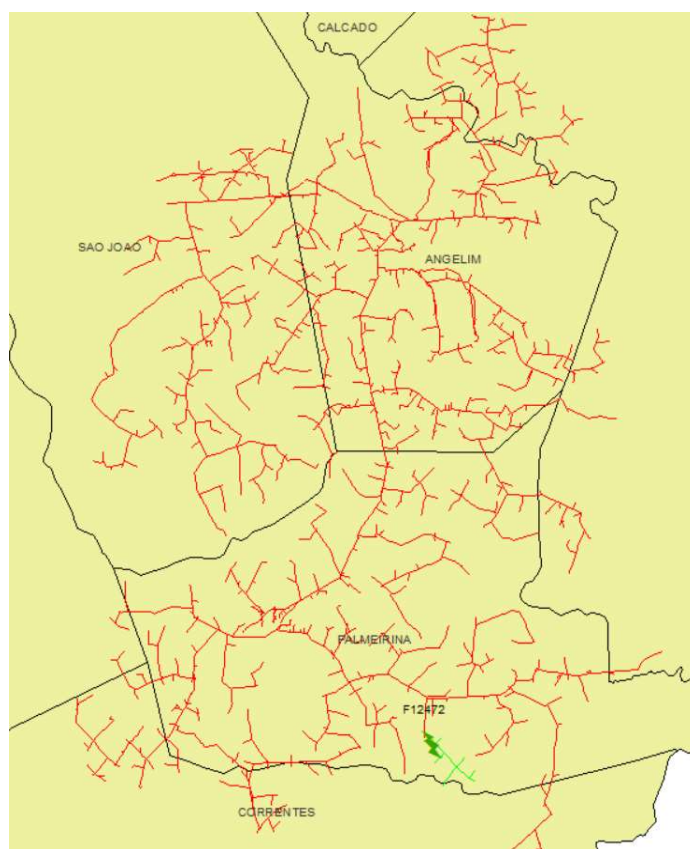

Figura 9 – Todos alimentadores do conjunto Barra de Bebedouro que sofreram interrupções parciais.

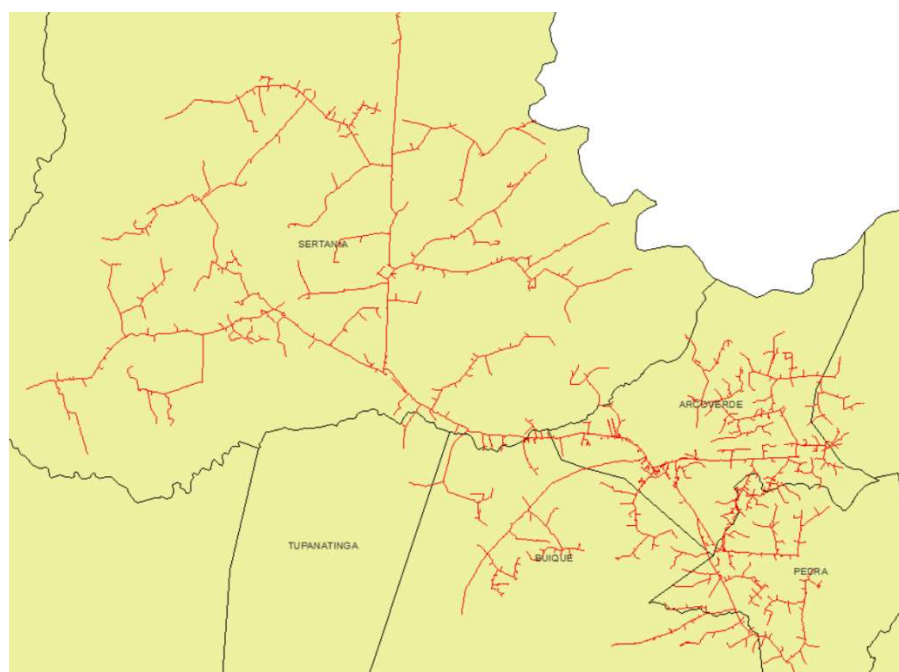

Figura 10 – Todos alimentadores do conjunto Belo Jardim que sofreram interrupções parciais.

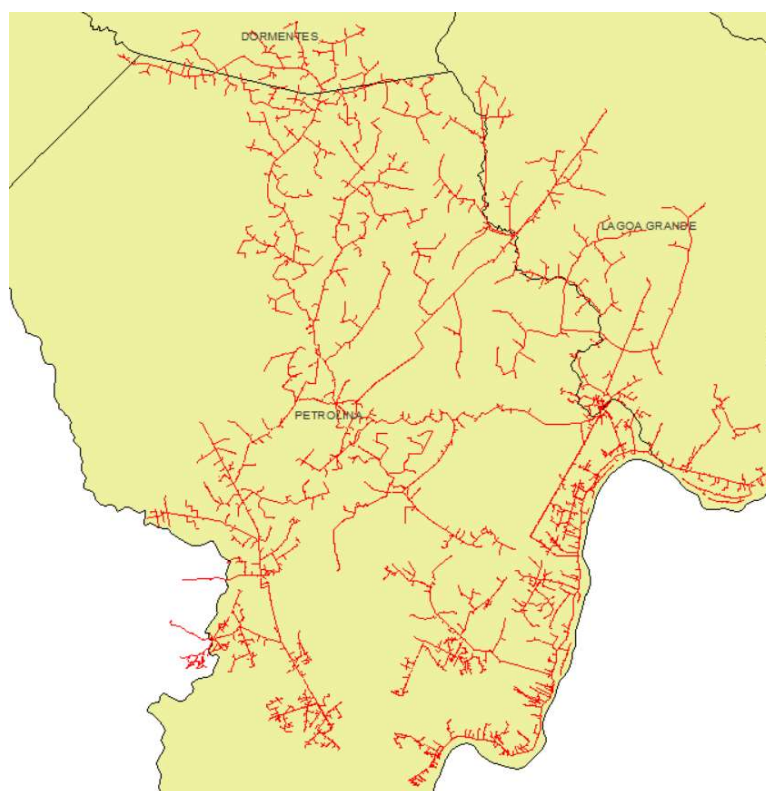

Figura 11 – Todos alimentadores do conjunto Bom Conselho que sofreram interrupções parciais.

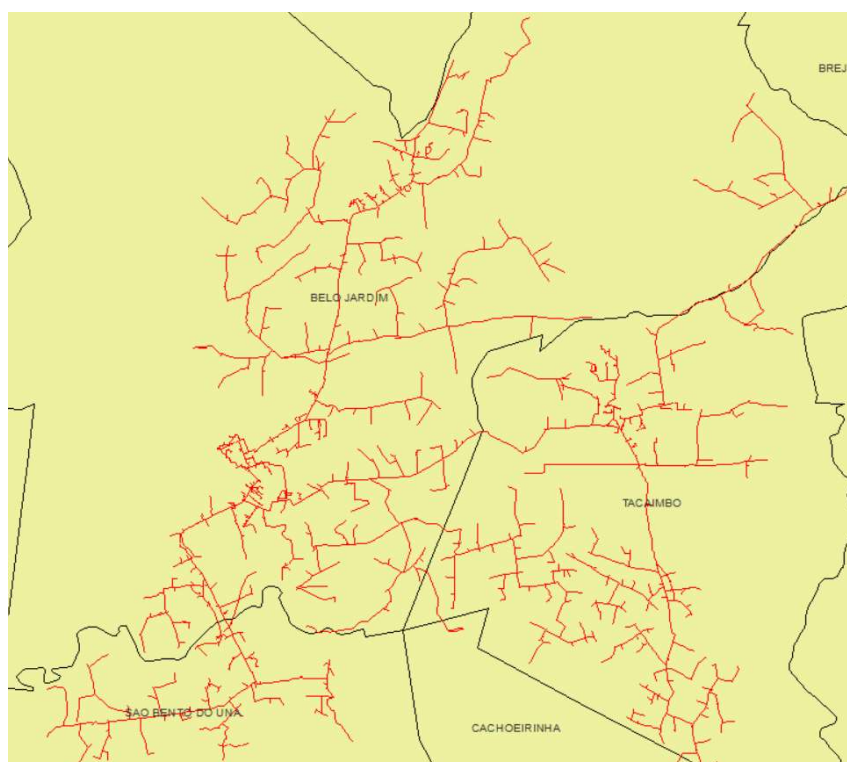

Figura 12 – Todos alimentadores do conjunto Brejão que sofreram interrupções parciais.

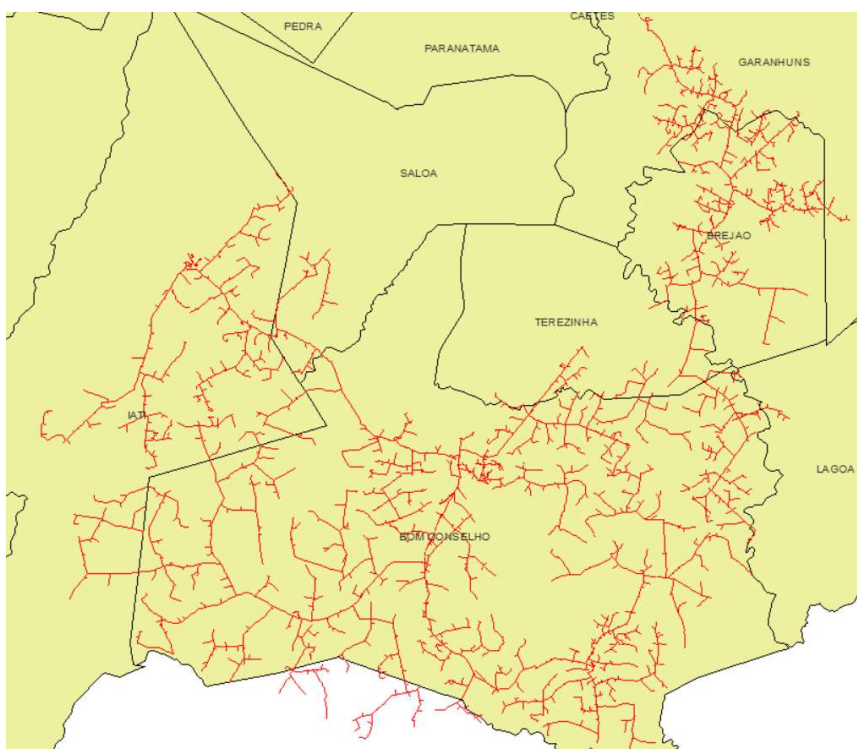

Figura 13 – Todos alimentadores do conjunto Brejo Madre de Deus que sofreram interrupções parciais.

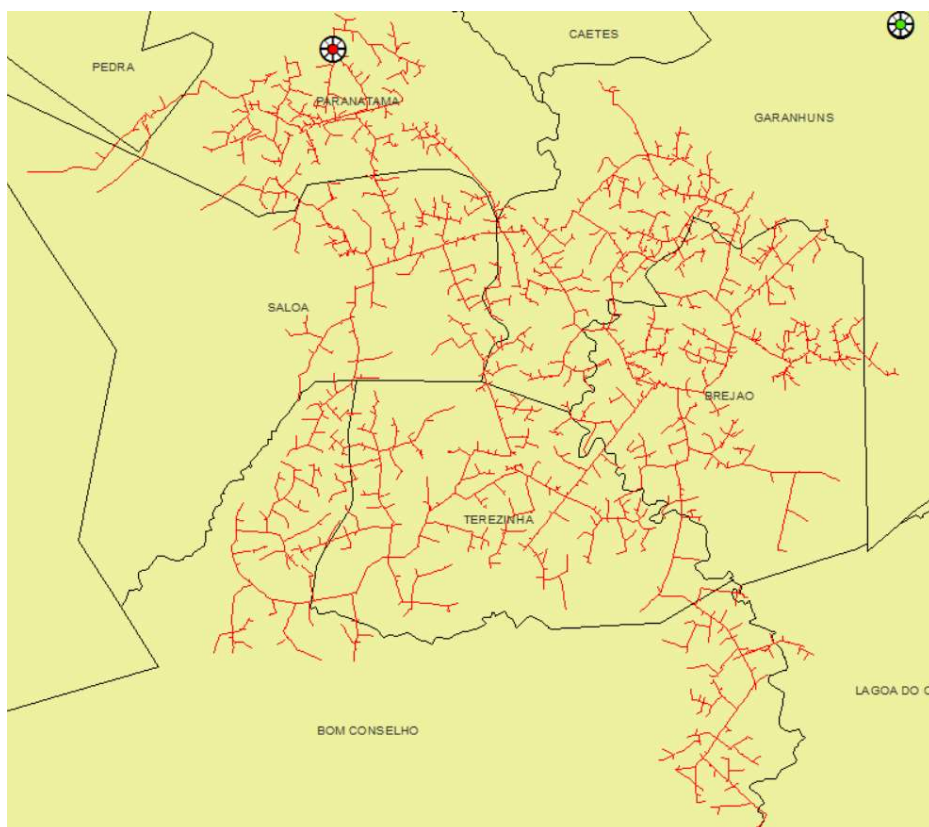

Figura 14 – Todos alimentadores do conjunto Buique que sofreram interrupções parciais.

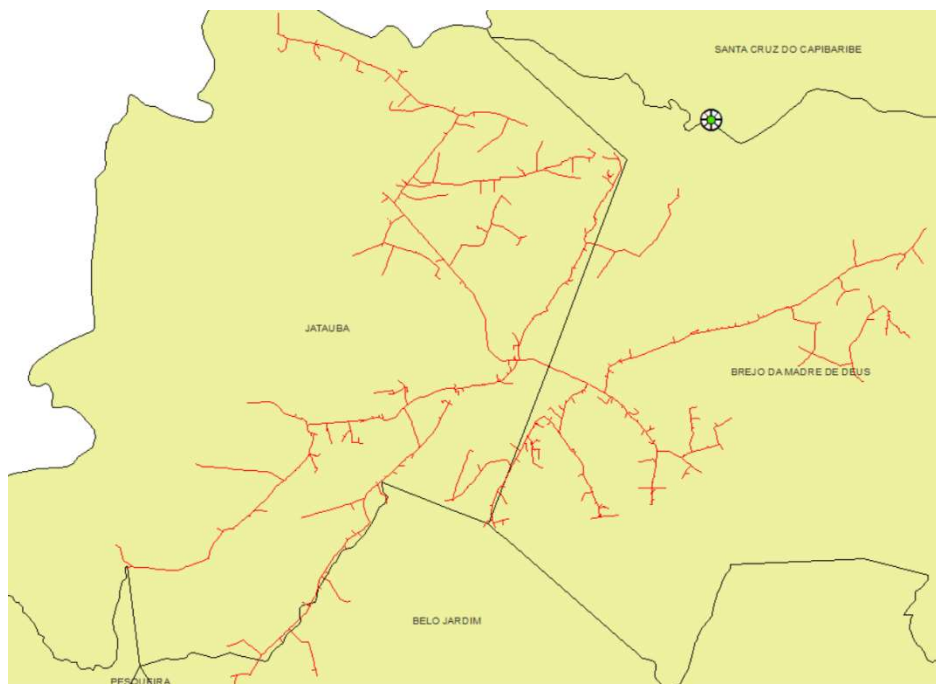

Figura 15 – Todos alimentadores do conjunto Caetés que sofreram interrupções parciais.

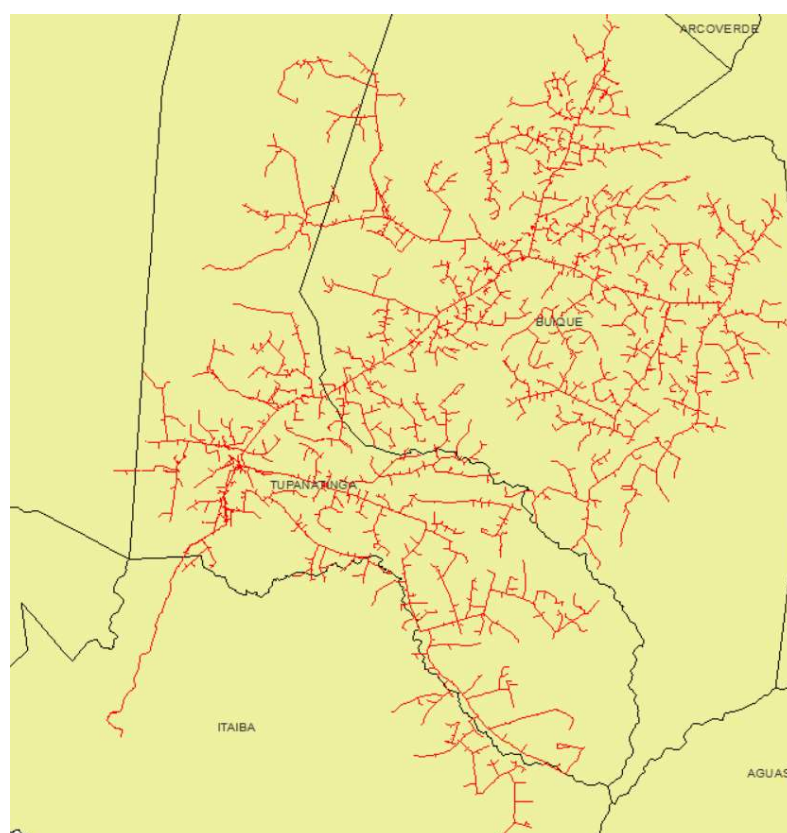

Figura 16 – Todos alimentadores do conjunto Caraíbas II que sofreram interrupções parciais.

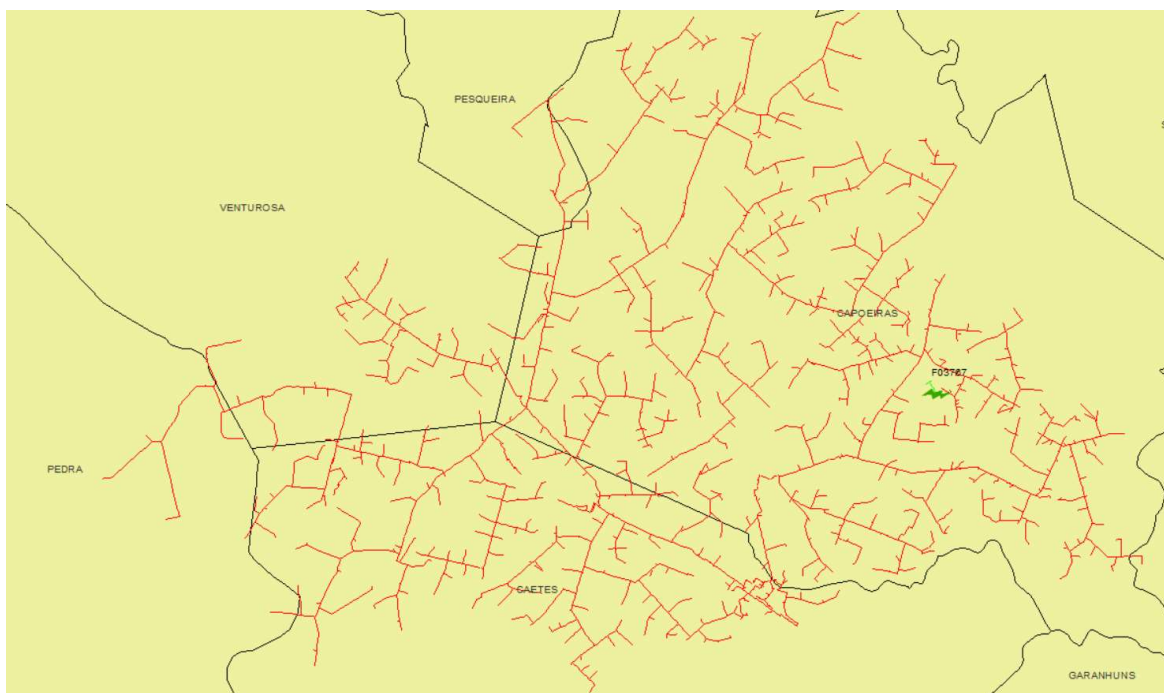

Figura 17 – Todos alimentadores do conjunto Correntes que sofreram interrupções parciais.

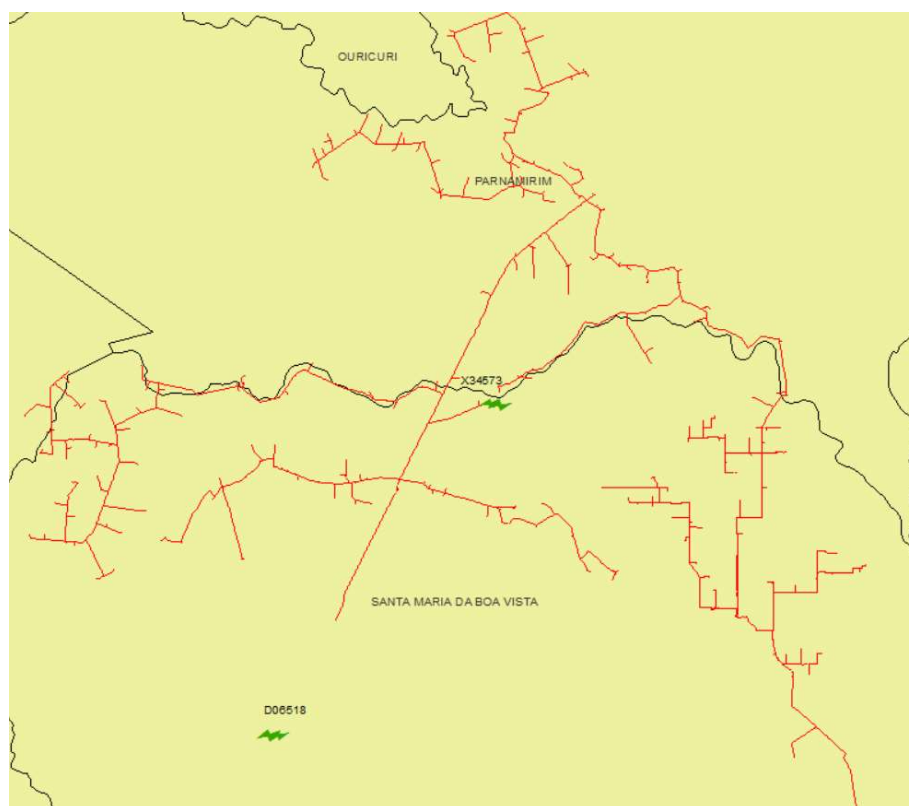

Figura 18 – Todos alimentadores do conjunto Custódia que sofreram interrupções parciais.

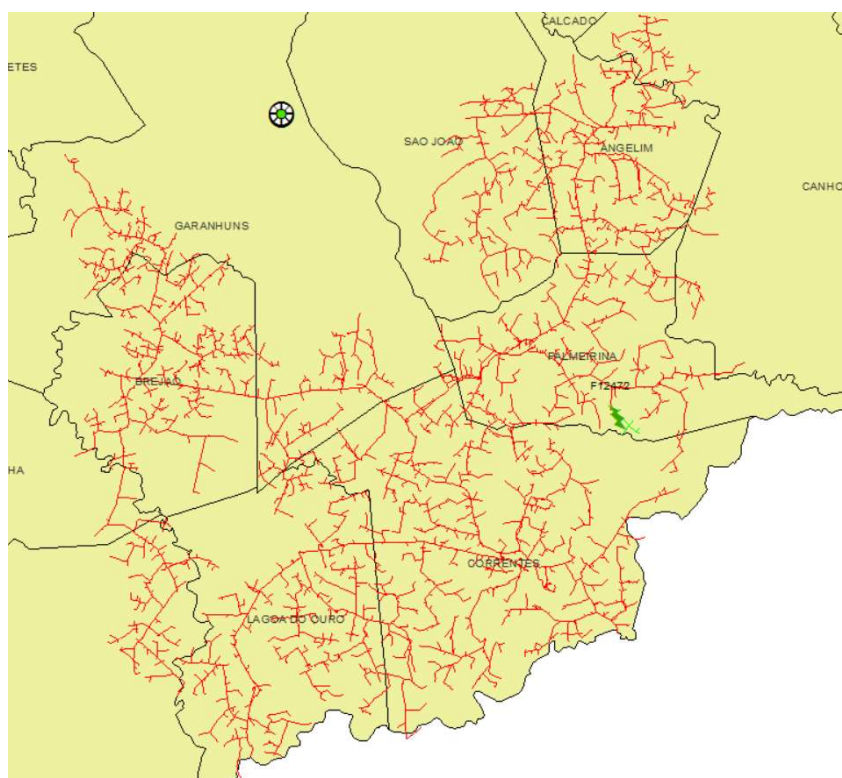

Figura 19 – Todos alimentadores do conjunto Dom Avelar que sofreram interrupções parciais

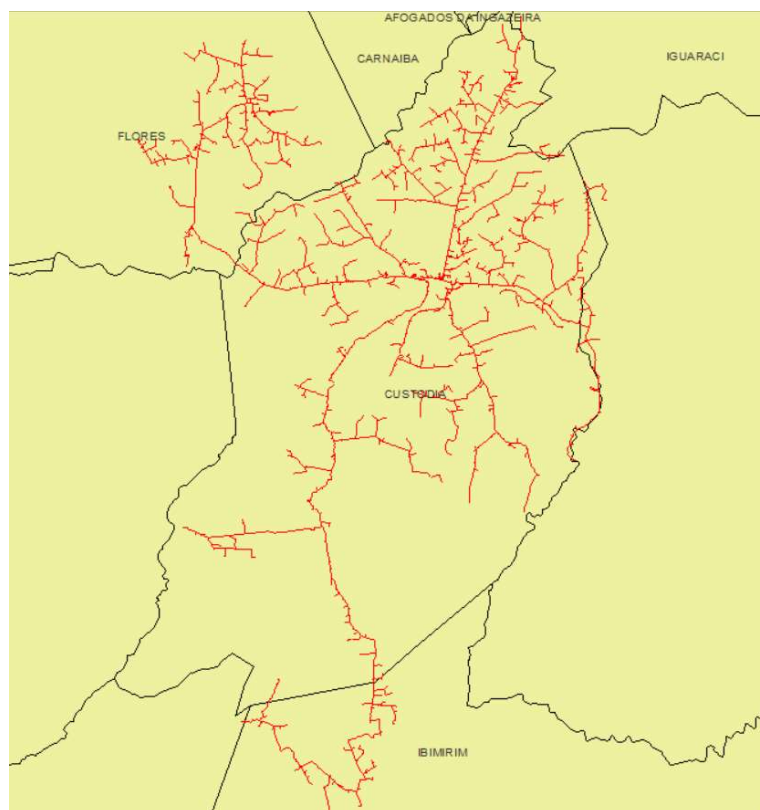

Figura 20 – Todos alimentadores do conjunto Flores que sofreram interrupções parciais



Figura 21 – Todos alimentadores do conjunto Floresta que sofreram interrupções parciais

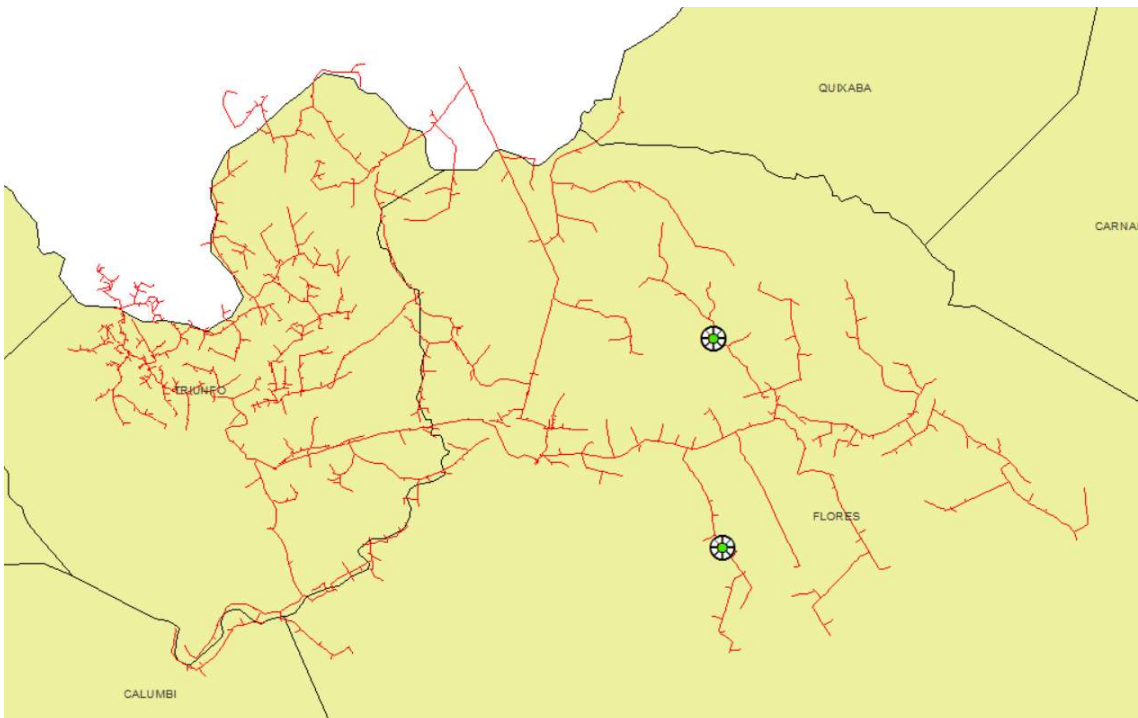

Figura 22 – Todos alimentadores do conjunto Garanhuns que sofreram interrupções parciais

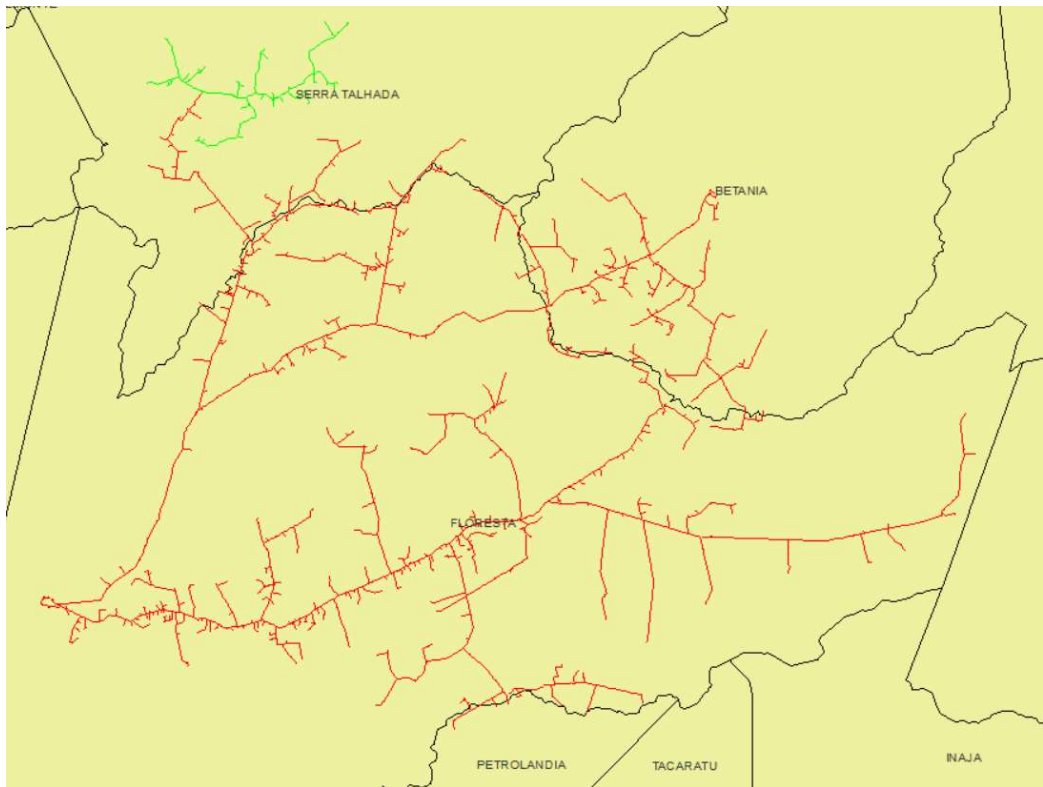

Figura 23 – Todos alimentadores do conjunto Heliópolis que sofreram interrupções parciais

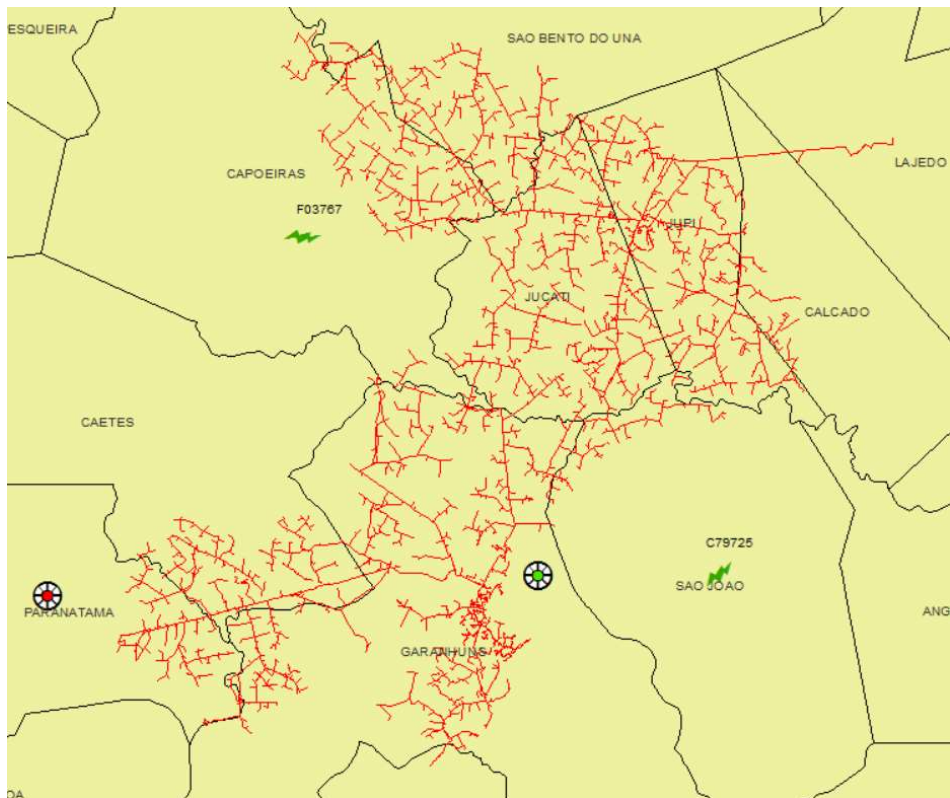

Figura 24 – Todos alimentadores do conjunto Inajá que sofreram interrupções parciais

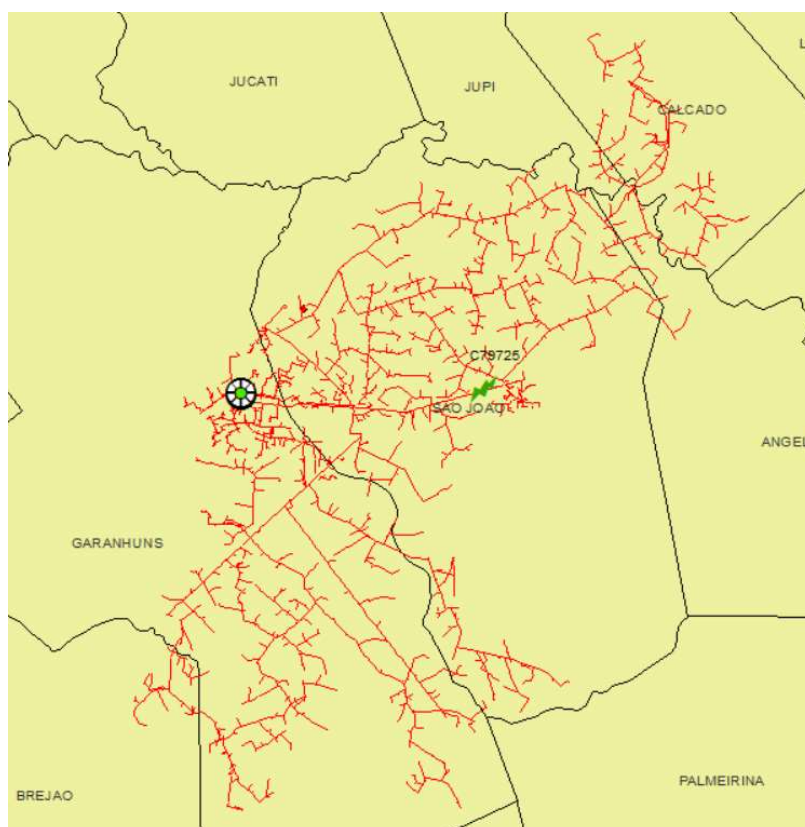

Figura 25 – Todos alimentadores do conjunto Itaparica que sofreram interrupções parciais

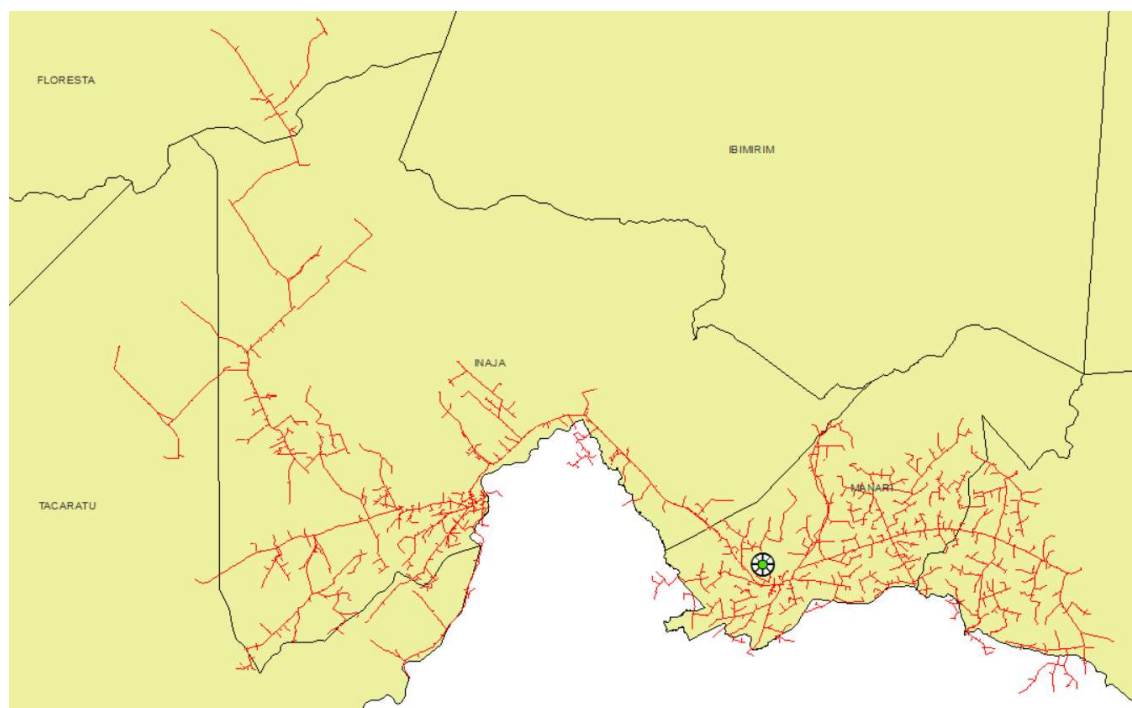

Figura 26 – Todos alimentadores do conjunto Lajedo que sofreram interrupções parciais

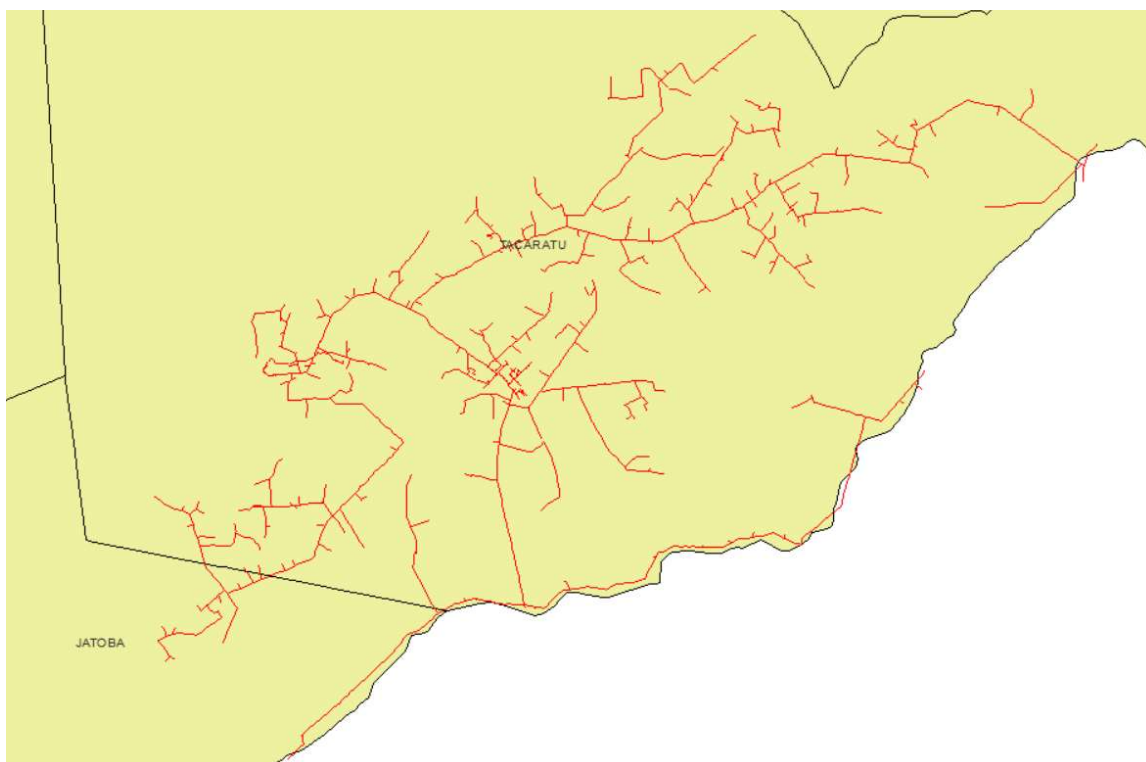

Figura 27 – Todos alimentadores do conjunto Massangano I que sofreram interrupções parciais

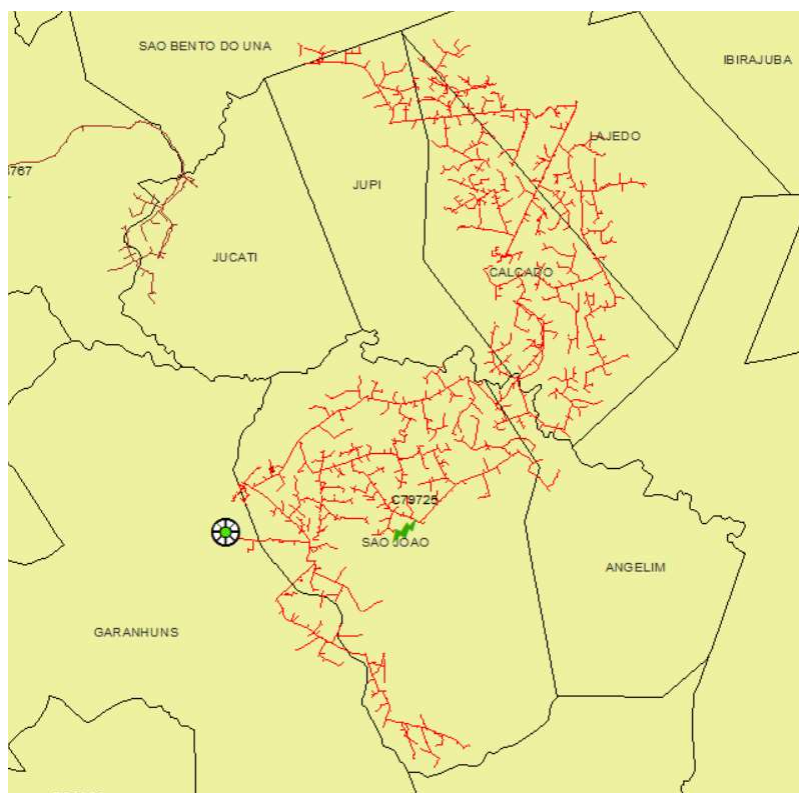

Figura 28 – Todos alimentadores do conjunto Massangano II que sofreram interrupções parciais

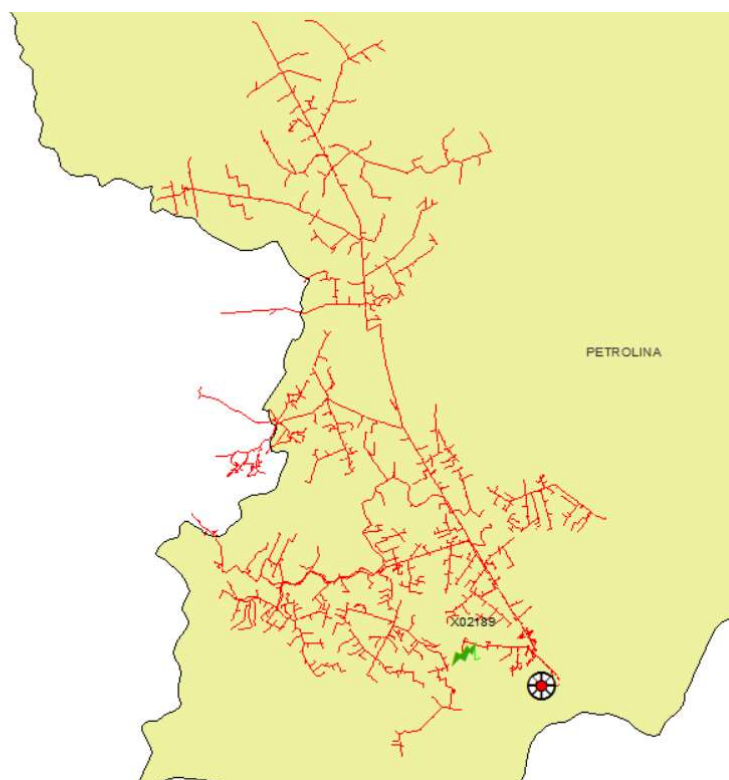

Figura 29 – Todos alimentadores do conjunto Massangano III que sofreram interrupções parciais

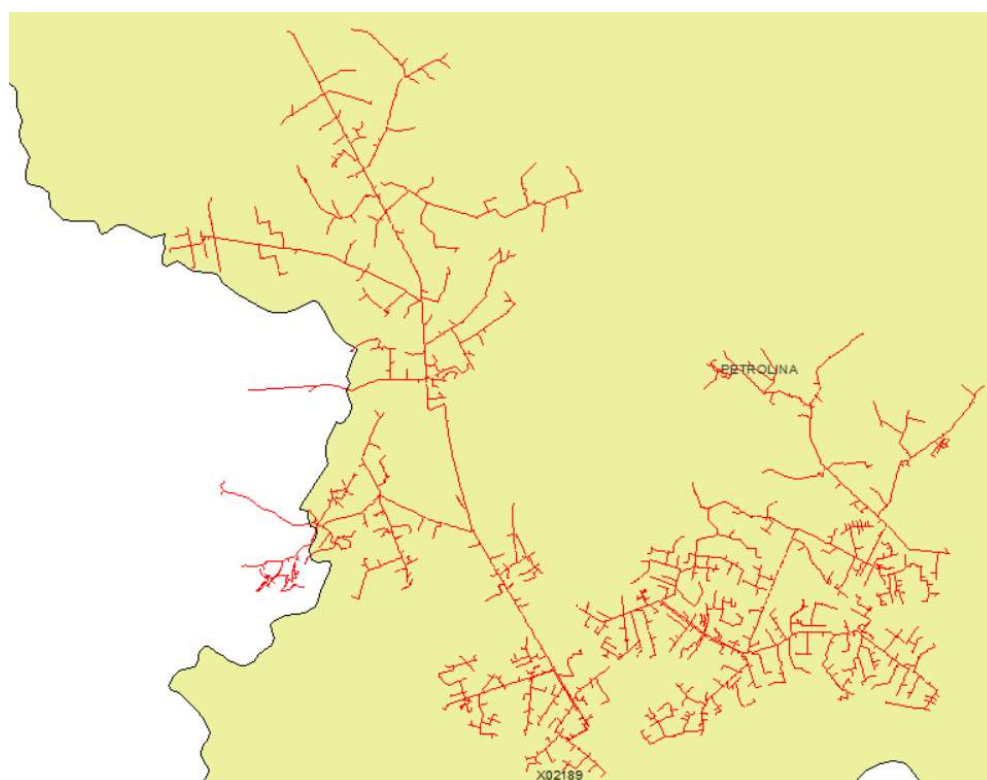

Figura 30 – Todos alimentadores do conjunto Nova Petrolândia que sofreram interrupções parciais

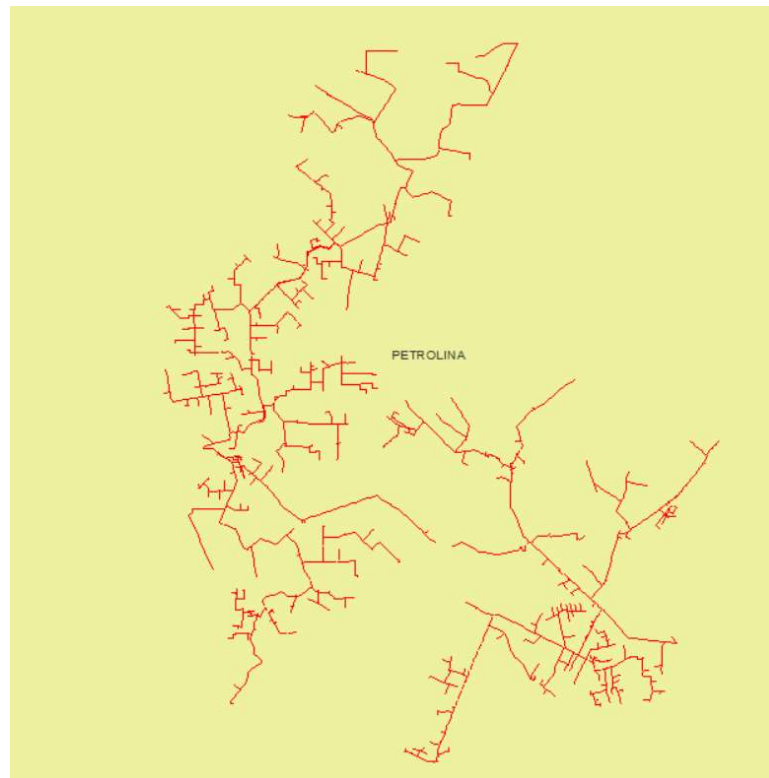

Figura 31 – Todos alimentadores do conjunto Parnamirim que sofreram interrupções parciais

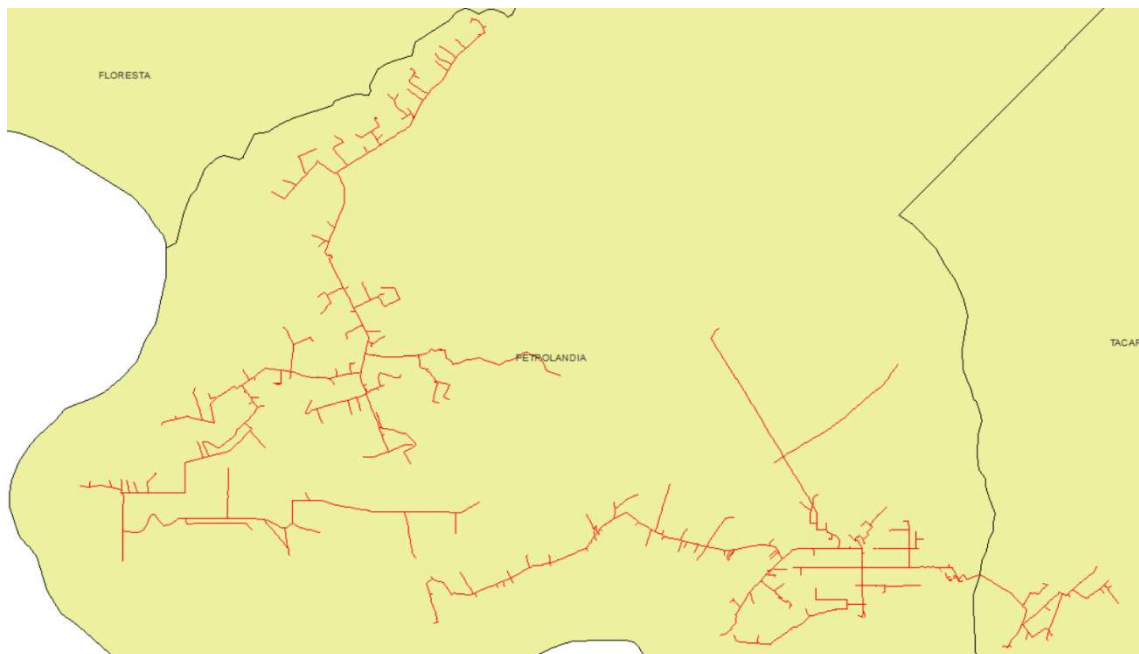

Figura 32 – Todos alimentadores do conjunto Pesqueira que sofreram interrupções parciais

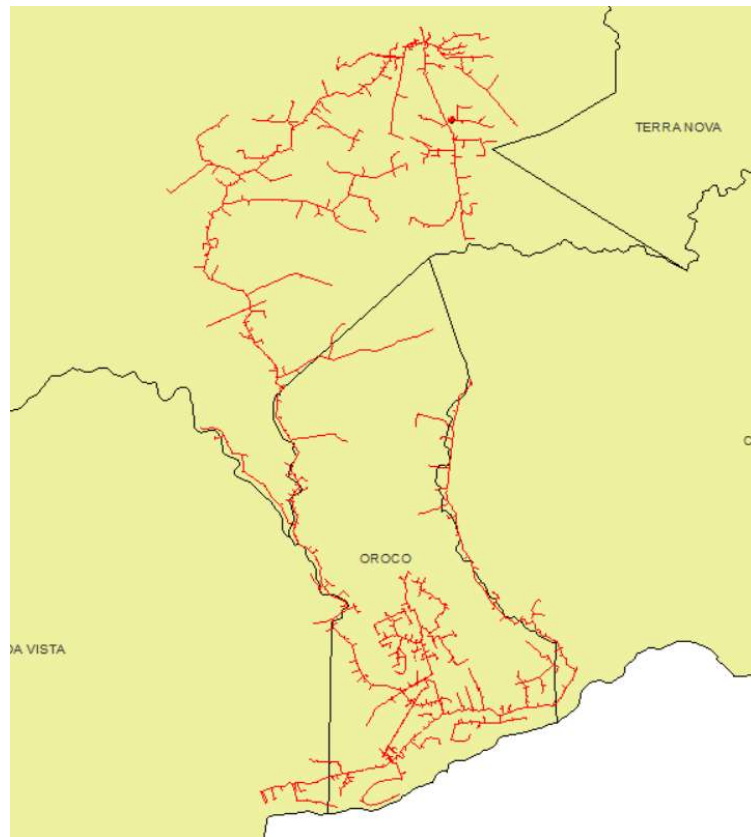

Figura 33 – Todos alimentadores do conjunto Petrolina I que sofreram interrupções parciais

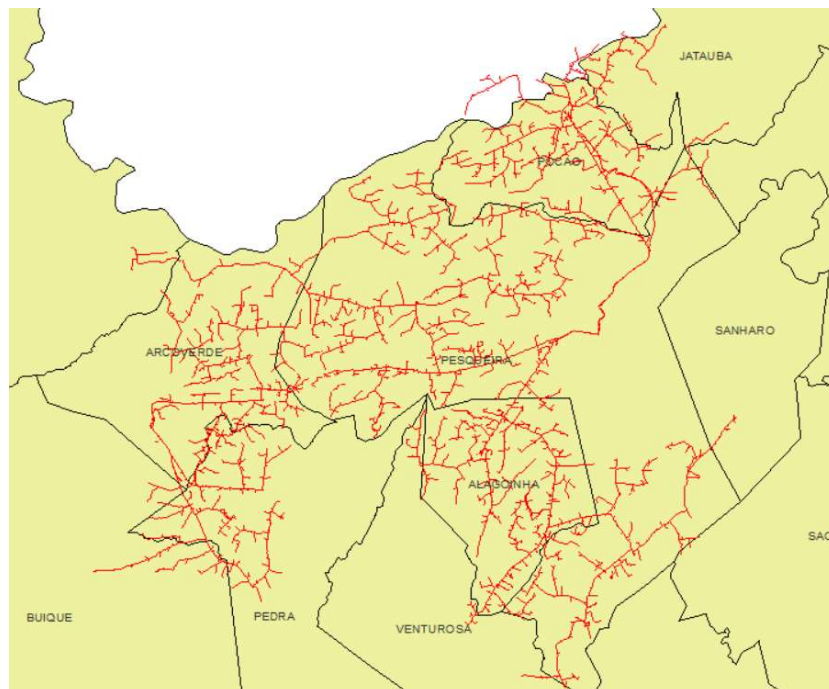

Figura 34 – Todos alimentadores do conjunto Petrolina II que sofreram interrupções parciais



Figura 35 – Todos alimentadores do conjunto Quipapá que sofreram interrupções parciais

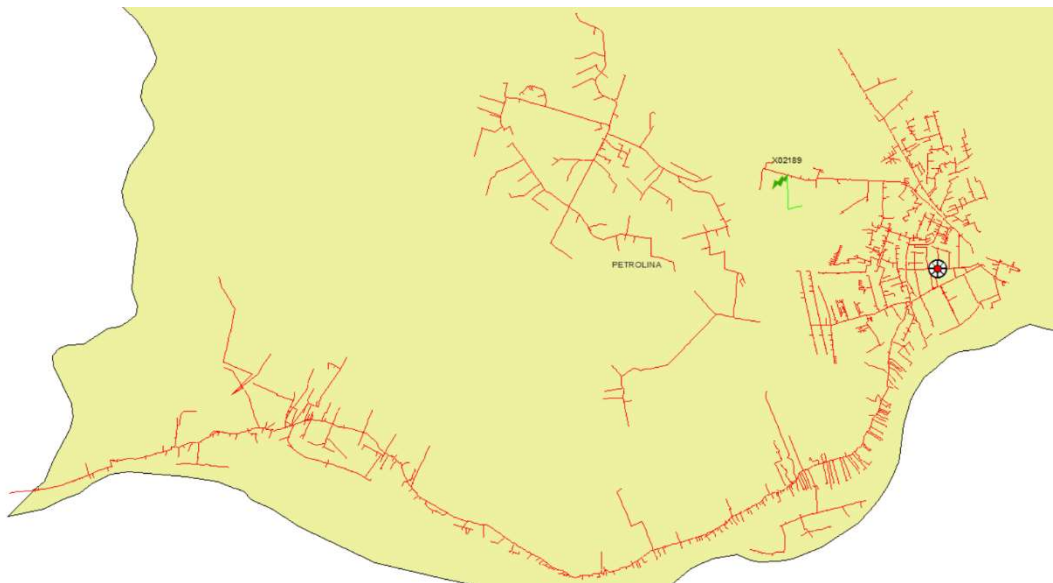

Figura 36 – Todos alimentadores do conjunto Rajada que sofreram interrupções parciais

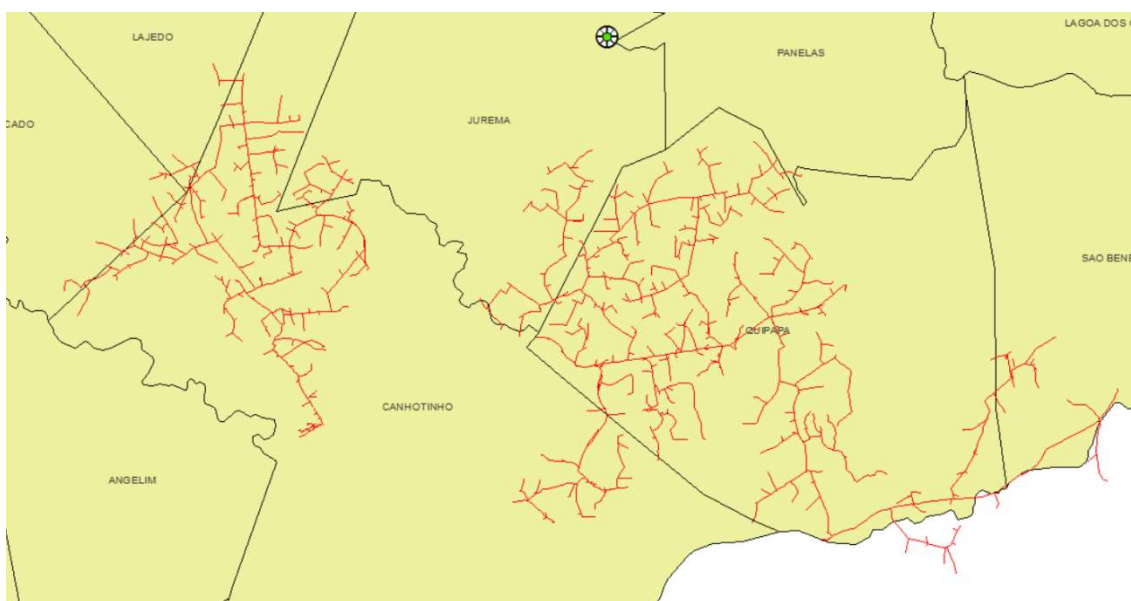

Figura 37 – Todos alimentadores do conjunto Salgueiro que sofreram interrupções parciais

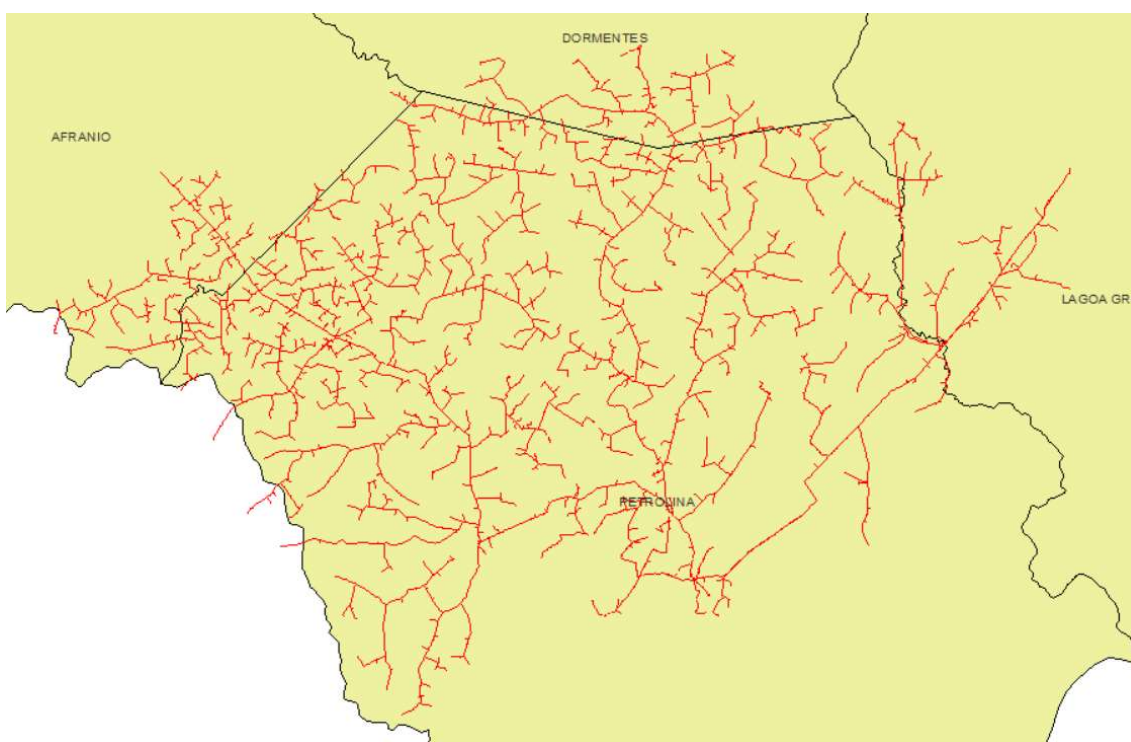

Figura 38 – Todos alimentadores do conjunto Santa Cruz que sofreram interrupções parciais

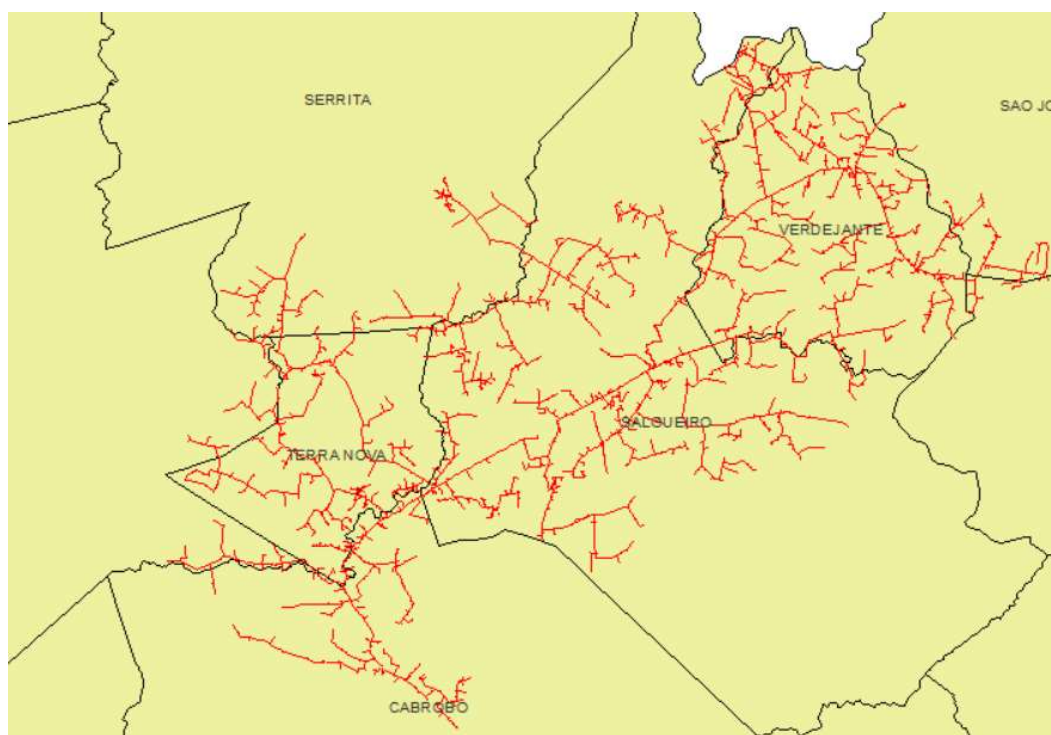

Figura 39 – Todos alimentadores do conjunto Santa Maria da Boa Vista que sofreram interrupções parciais

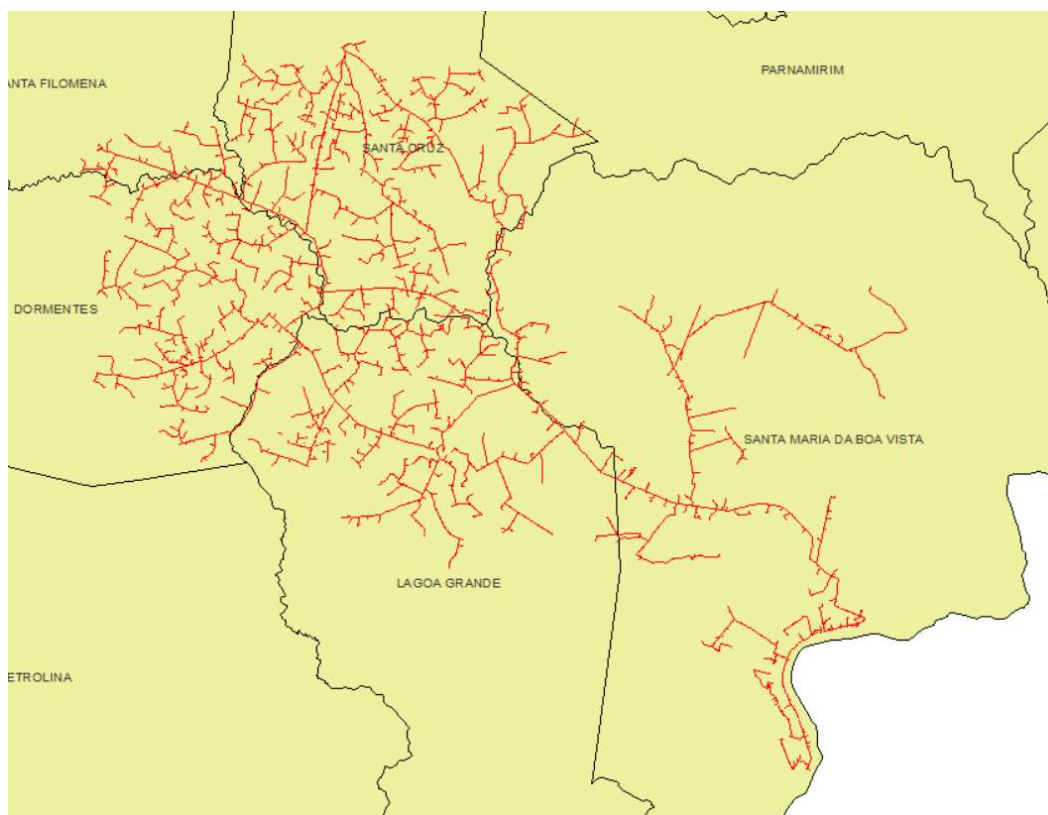

Figura 40 – Todos alimentadores do conjunto São Bento do Una que sofreram interrupções parciais

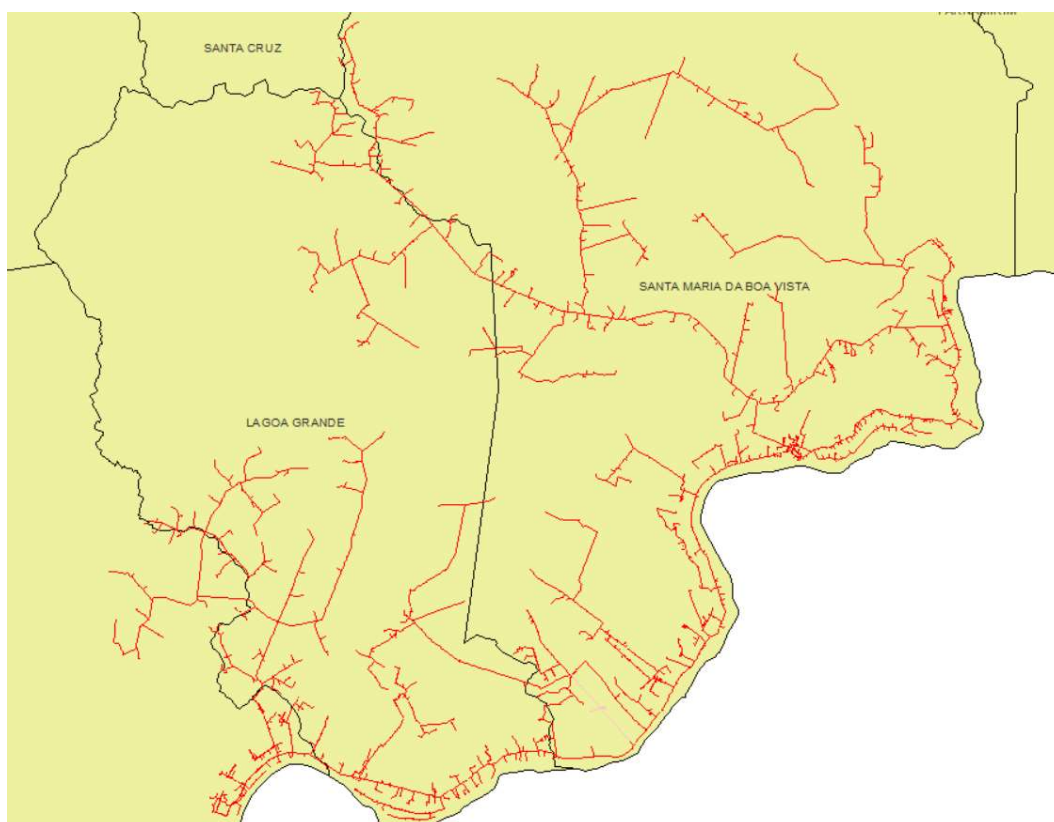

Figura 41 – Todos alimentadores do conjunto São José do Egito que sofreram interrupções parciais

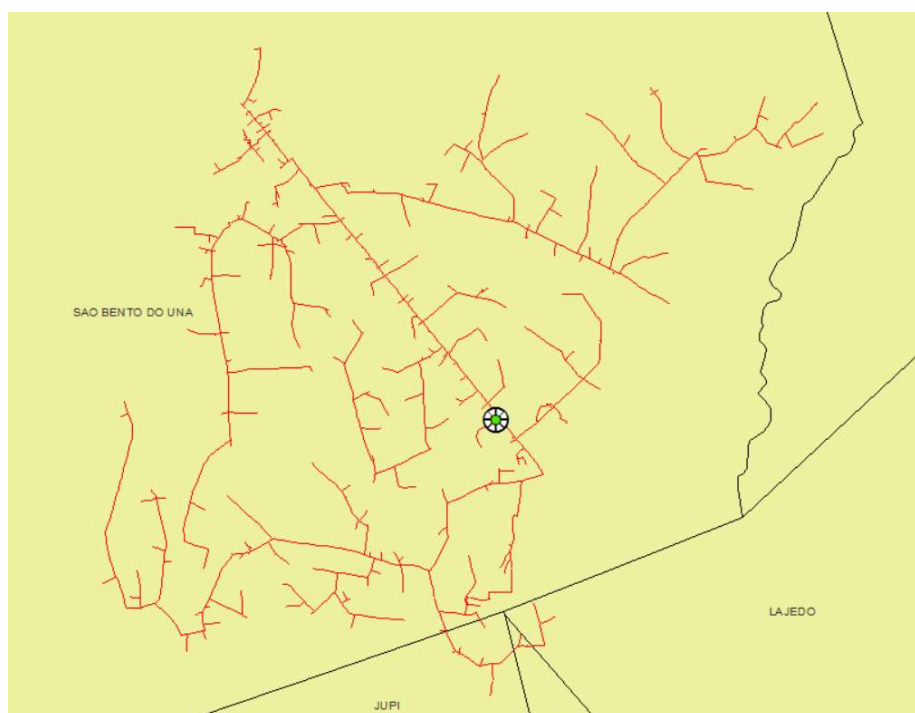

Figura 42 – Todos alimentadores do conjunto Serra Talhada que sofreram interrupções parciais

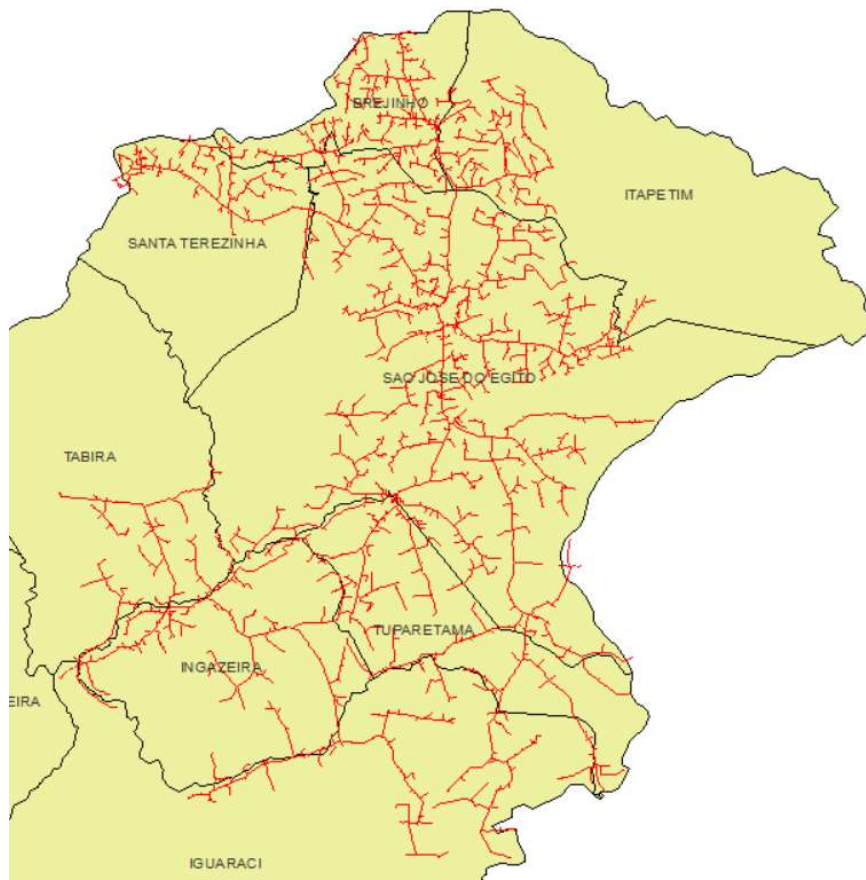

Figura 43 – Todos alimentadores do conjunto Serrita que sofreram interrupções parciais

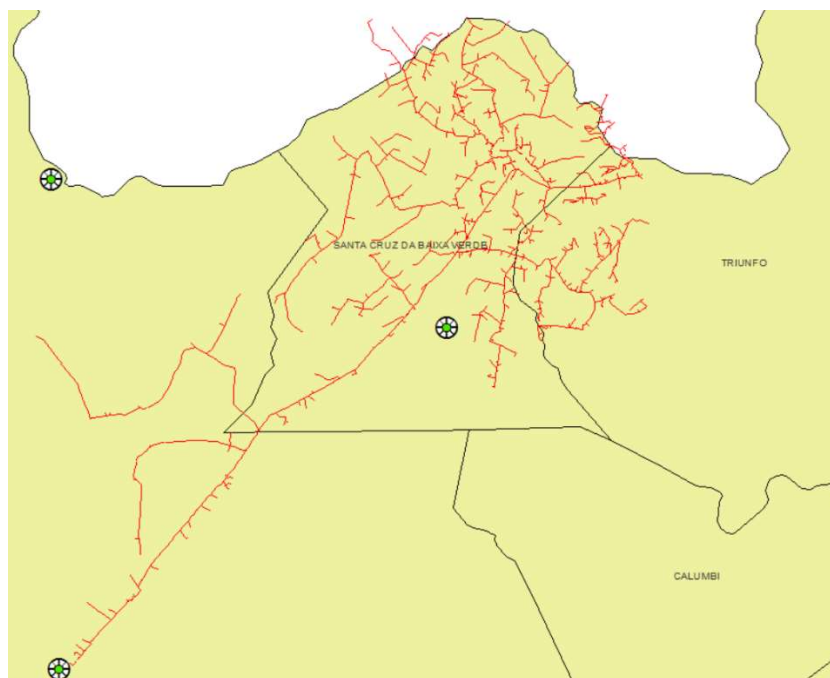

Figura 44 – Todos alimentadores do conjunto Sertânia que sofreram interrupções parciais

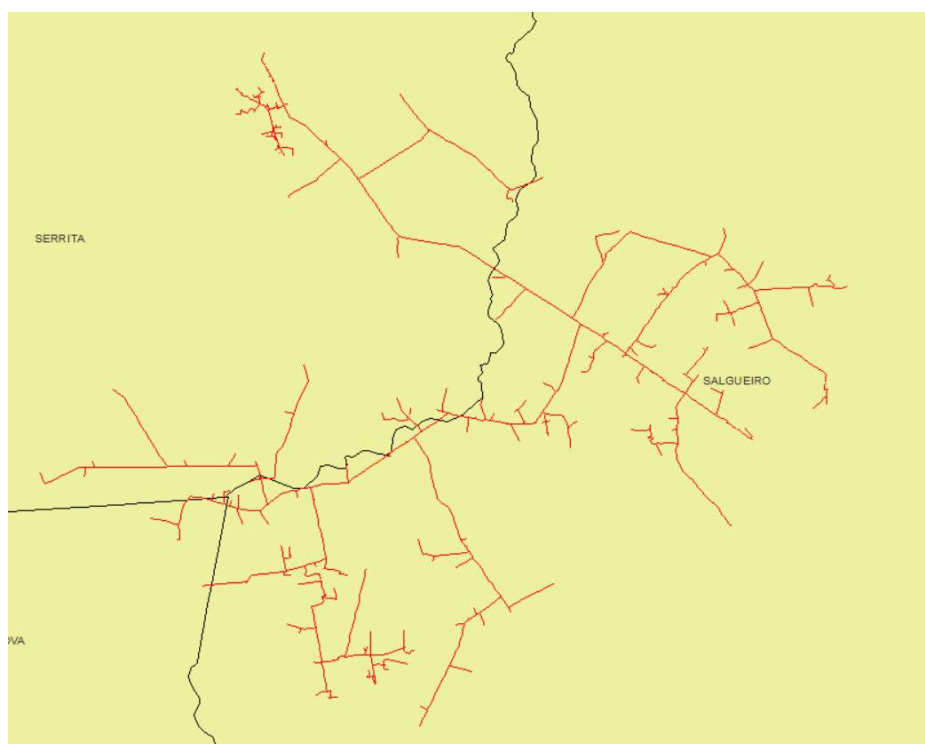

Figura 45 – Todos alimentadores do conjunto Tabira que sofreram interrupções parciais

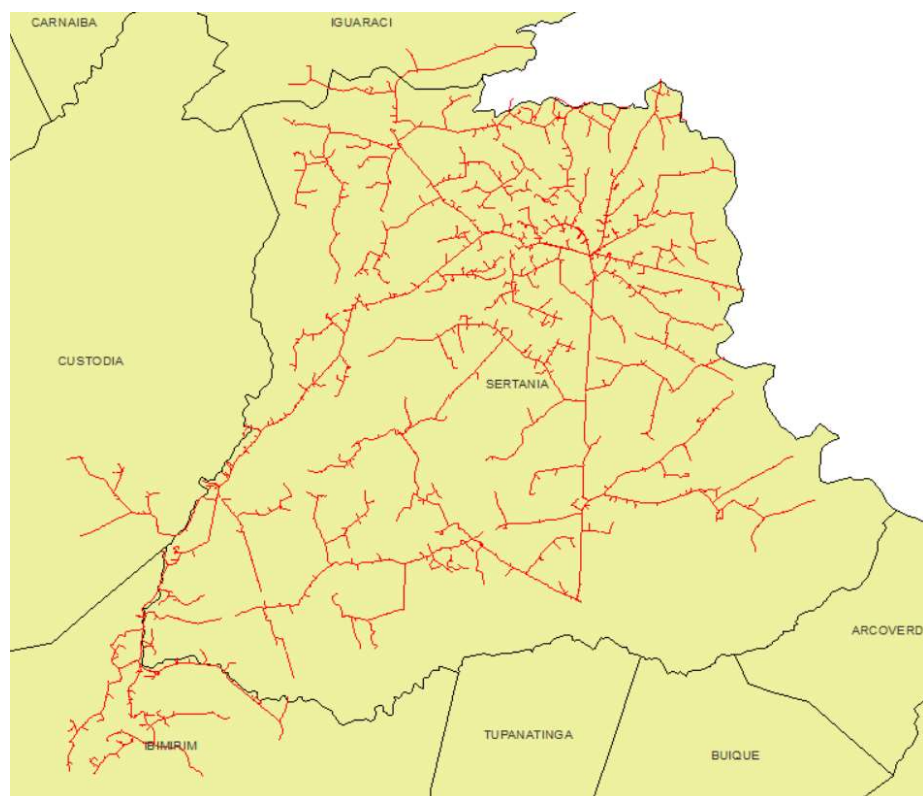

Figura 46 – Todos alimentadores do conjunto Venturosa que sofreram interrupções parciais

A seguir, os diagramas unifilares das regionais do sistema elétrico da Neoenergia Pernambuco com destaque para as subestações com ocorrências de causas relacionadas ao evento climático com interrupções em suas redes de distribuição, redes secundárias ou na própria subestação.

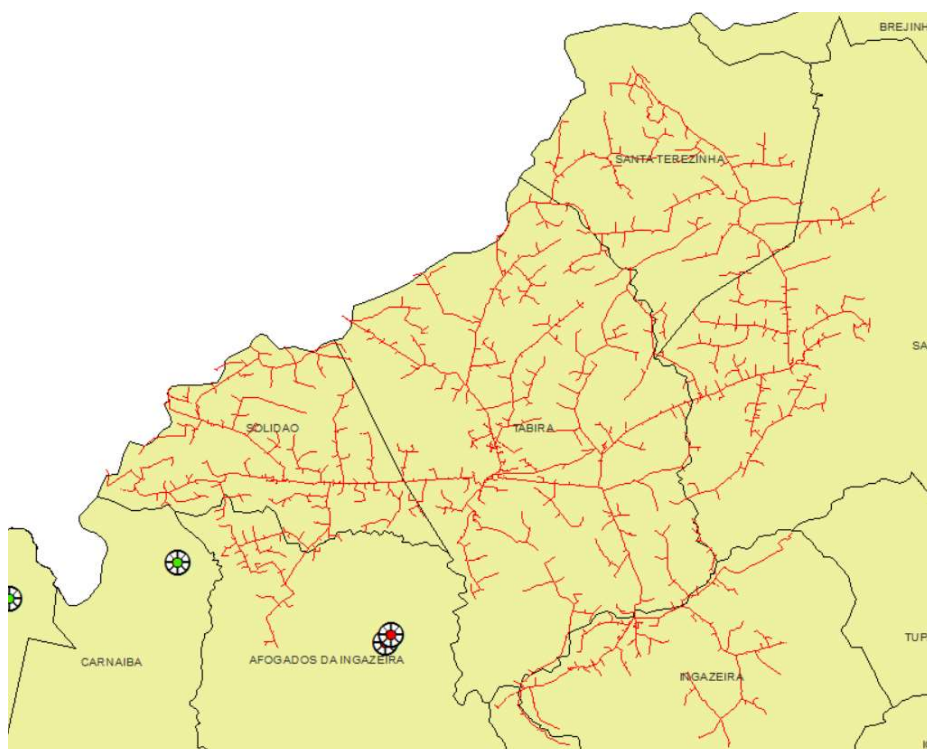

Figura 47 – Regional Angelim

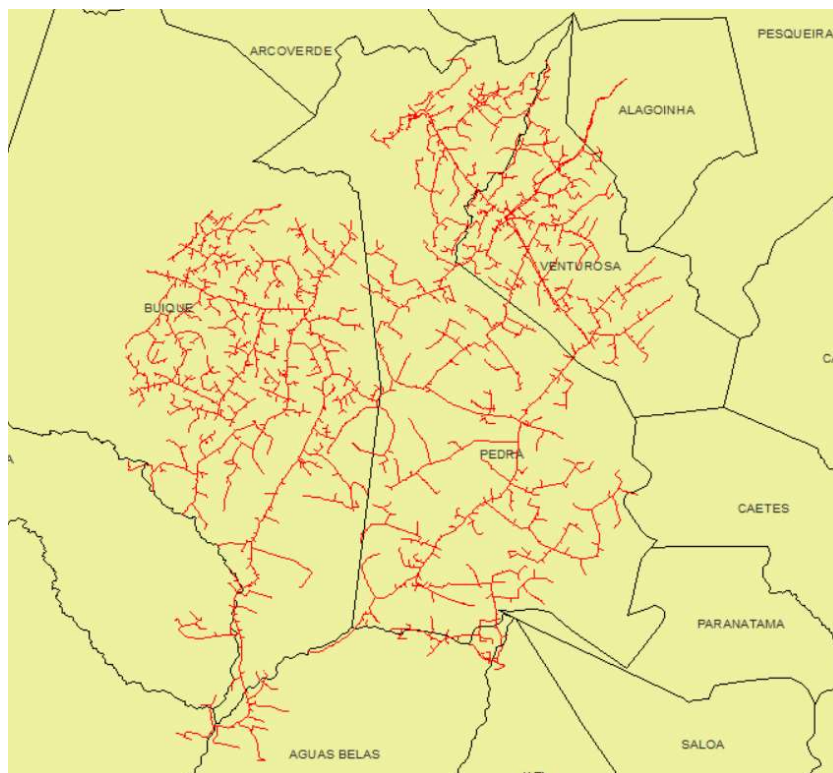

Figura 48 – Regional Arcoverde II

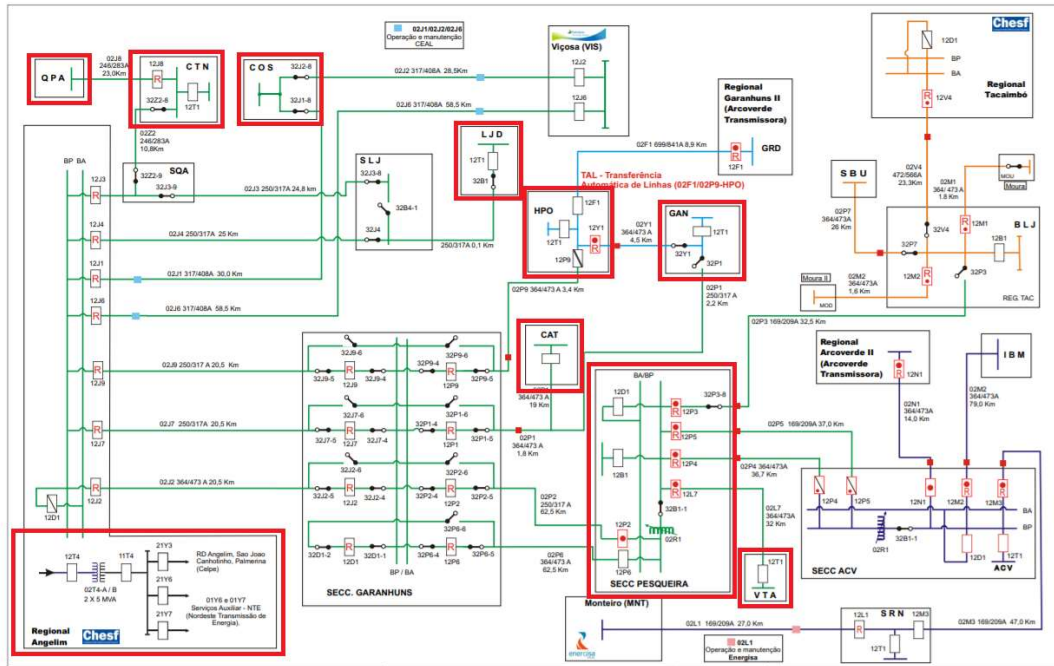

Figura 49 – Regional Bom Nome

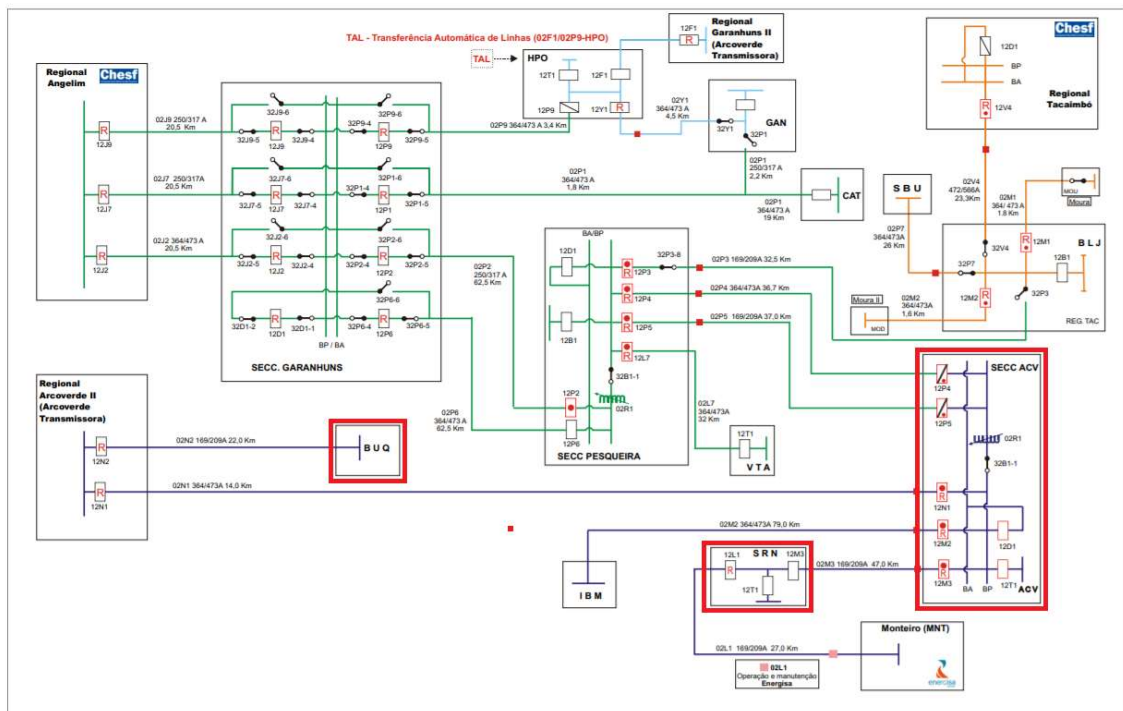

Figura 50 – Regional Garanhuns II

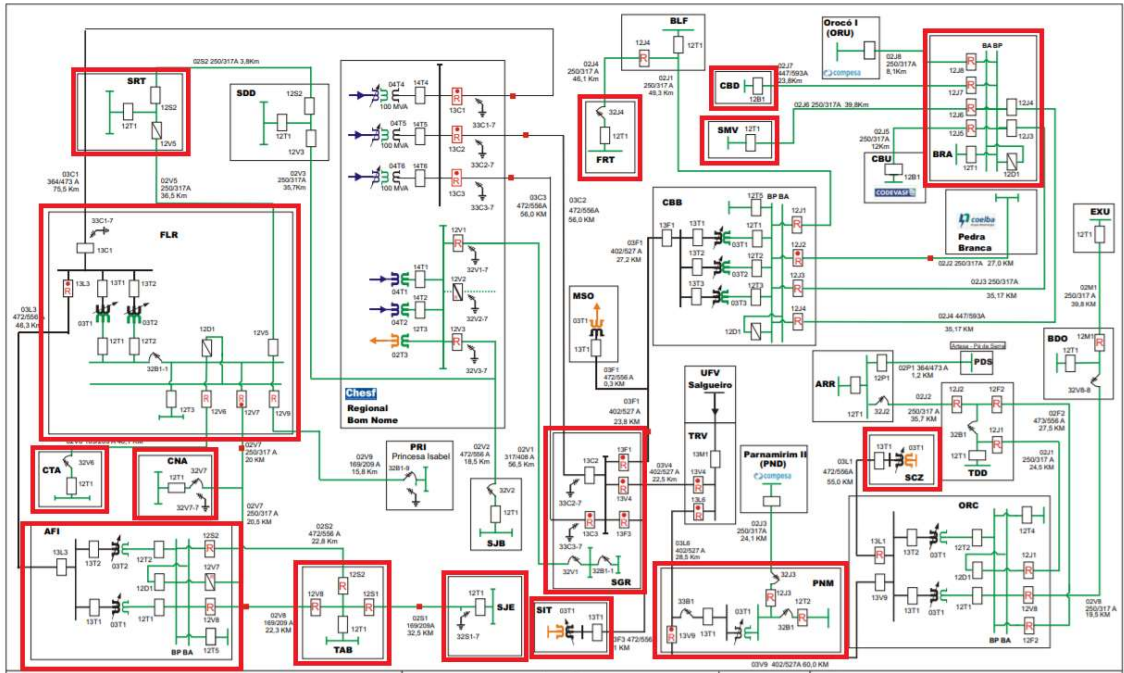

Figura 51 – Regional Juazeiro II

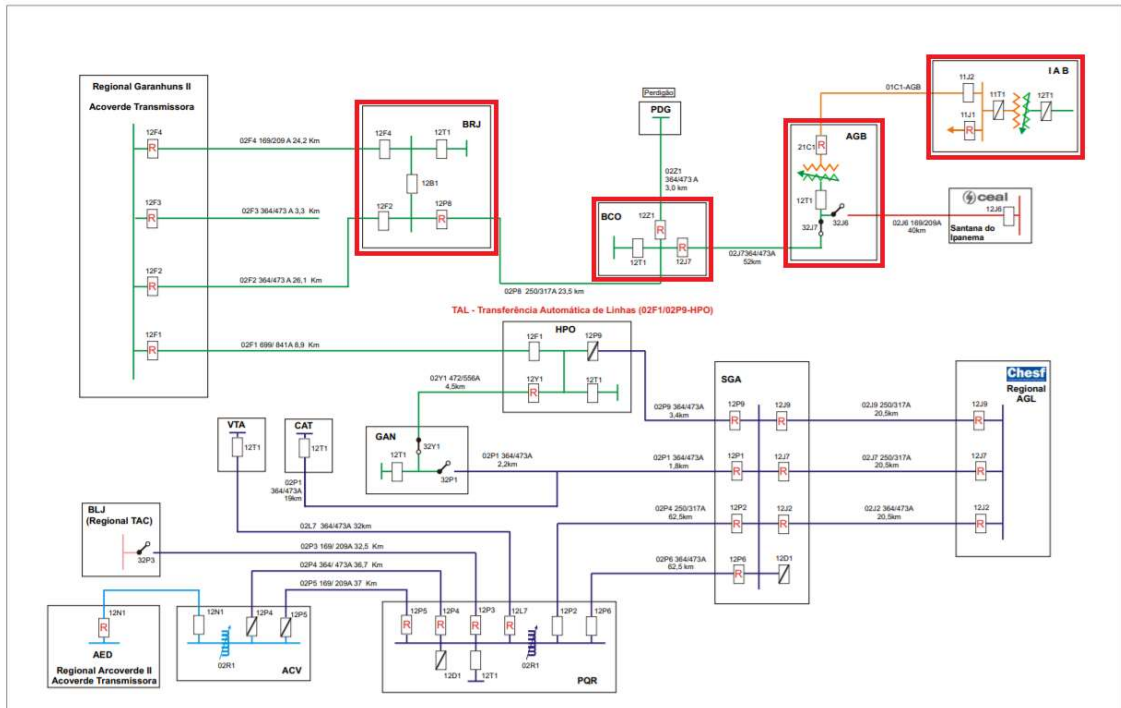

Figura 52 – Regional Paulo Afonso

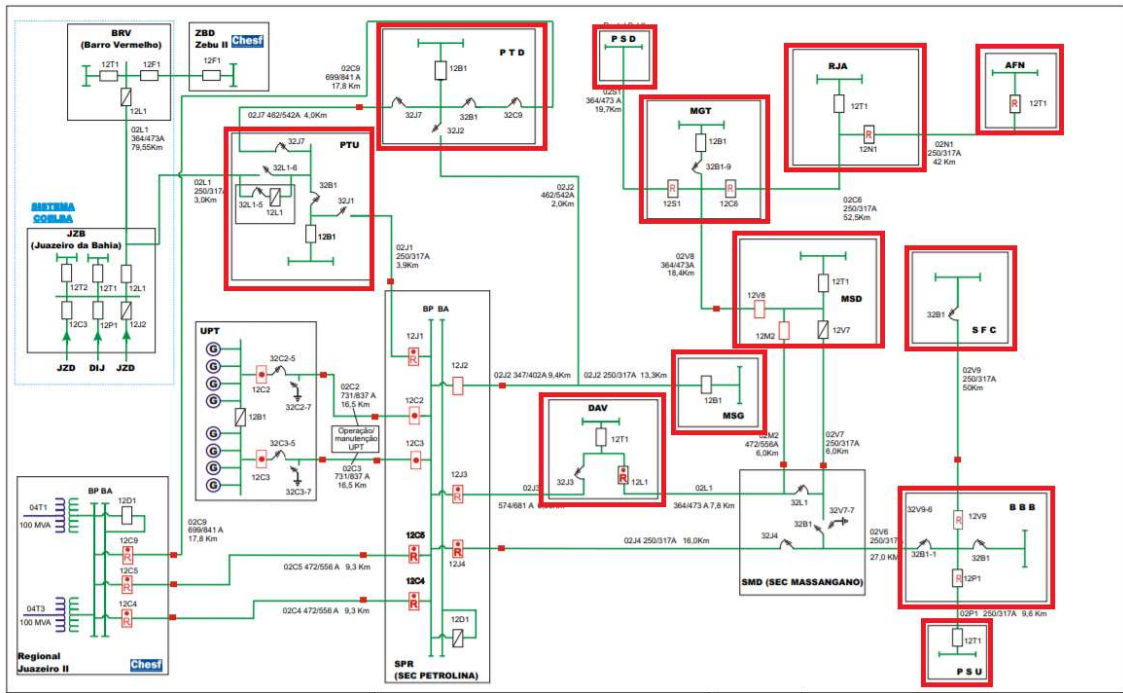

Figura 53 – Regional Tacaimbó

IV. Descrição dos danos causados ao sistema elétrico, incluindo a relação dos equipamentos danificados e sua importância para o sistema

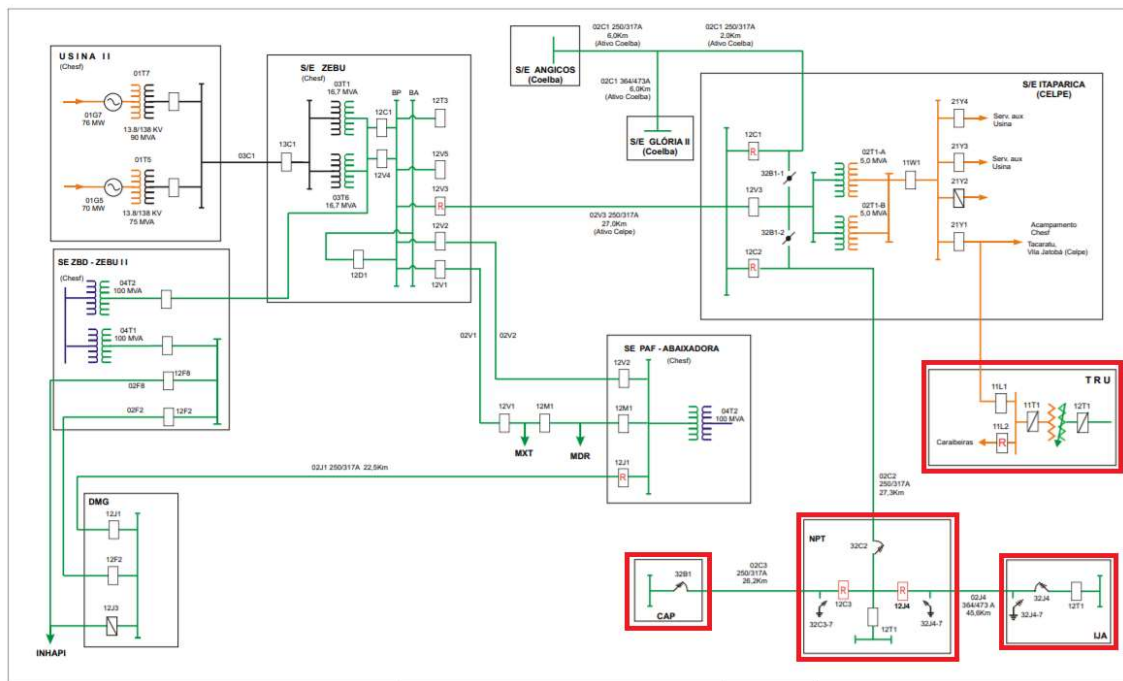
O evento atingiu a área de concessão impactando o sistema elétrico de diferentes formas. Dentre as principais causas destacamos altos índices de precipitação, descargas atmosféricas, objetos lançados à rede elétrica além de árvores que atingiram a rede em sua queda. A seguir, lista de equipamentos avariados em ocorrências relativas ao evento.

EQUIPAMENTO	QUANTIDADE
Elo fusível	21.463
Transformador de Distribuição	11
Isoladores	9
Para-raios	3
Chave fusível	2

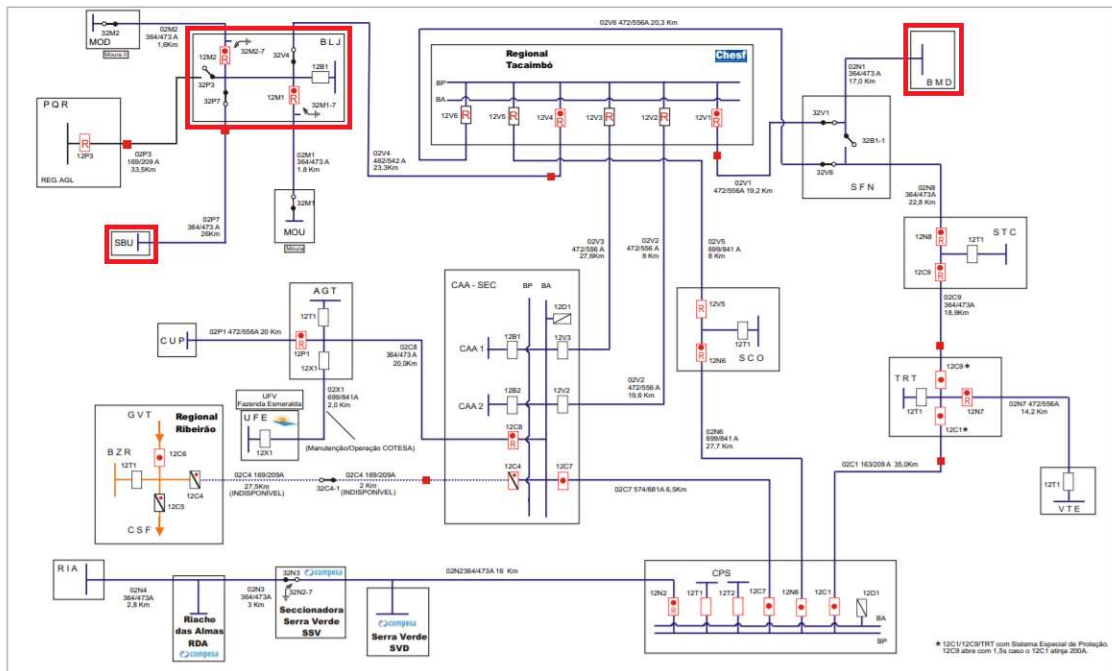
V. Relato técnico sobre a intervenção realizada com as ações da distribuidora para restabelecimento do sistema, incluindo o contingente de técnicos utilizados nos serviços

As ações da distribuidora foram tomadas com suporte de ferramentas desenvolvidas para acompanhamento em tempo real das ocorrências pelo Centro de Operações, permitindo gerenciar as regiões com demanda superior à sua capacidade e mobilizando em tempo hábil equipes adicionais para o atendimento emergencial. O

trabalho realizado foi de manutenção e, principalmente, de restabelecimento do sistema elétrico afetado. A prioridade foi dada às localidades que interferiam diretamente em serviços essenciais de saúde, abastecimento de água, mobilidade urbana, telecomunicações e áreas com maior concentração populacional.

Para reestabelecimento do sistema entre os dias 01 e 06 de novembro de 2020, equipes adicionais de serviços de rede foram acionadas, conforme Figura 54.



Figura 54 – Quantidade diária de equipes em novembro de 2020

VI. Tempo médio de preparação, de deslocamento e de execução das equipes

TEMPO MÉDIO DE PREPARAÇÃO	TEMPO MÉDIO DE DESLOCAMENTO	TEMPO MÉDIO DE EXECUÇÃO
17,66	0,75	7,30

VII. Número de unidades consumidoras atingidos

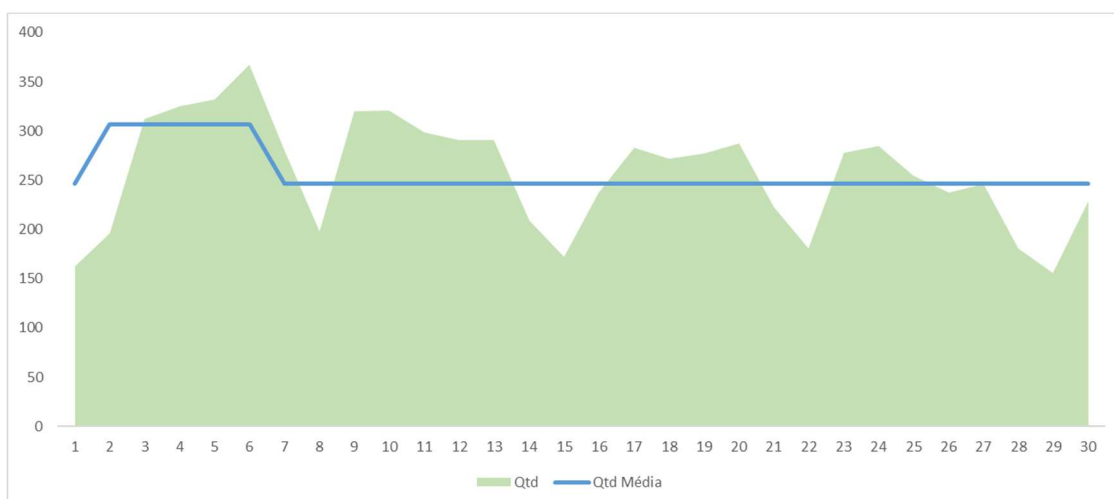
135.540 clientes interrompidos

VIII. Municípios atingidos

Afogados da Ingazeira, Afrânio, Aguas Belas, Alagoinha, Belo Jardim, Betânia, Bom Conselho, Brejinho, Buíque, Capoeiras, Carnaíba, Correntes, Custódia, Dormentes, Garanhuns, Iati, Igaraci, Ingazeira, Jucati, Jupi, Jurema, Lagoa do Ouro, Lagoa Grande, Lajedo, Manari, Orocó, Pesqueira, Petrolândia, Petrolina, Quixaba, Salgueiro, Santa Cruz da Baixa Verde, Santa Maria da Boa Vista, São João, Sertânia, Solidão, Tabira, Tacaratu, Triunfo, Tupanatinga, Venturosa.

IX. Subestações atingidas

Beberibe (BBB) e Santa Maria da Boa Vista (SMV).

X. Quantidade de interrupções associadas ao evento

Foram abertas 407 ocorrências e 571 eventos de interrupções associadas ao evento climático em subestação, redes de distribuição e redes secundárias.

XI. Data e hora do início da primeira interrupção

Início: 01/11/2020 22:24:38

XII. Data e hora do término da última interrupção

Fim: 07/11/2020 18:28:00

XIII. Média de duração das interrupções

19h40min

XIV. Duração da interrupção mais longa

145h32min.

XV. Soma do chi das interrupções associadas ao evento

A soma de CHI de todo o evento é de 583.785, extrapolando o limite superior de CHI da Celpe.

- XVI. Registros diversos que evidenciem a classificação das interrupções no inciso iii do item 5.6.2.2, permitindo identificar a causa, a abrangência e os danos causados pelo evento à rede e às áreas atingidas, como imagens fotográficas, boletins meteorológicos e matérias jornalísticas

<https://g1.globo.com/pe/caruaru-regiao/noticia/2020/11/04/celpe-reforca-atendimento-apos-as-fortes-chuvas-no-agreste.ghtml>

CARUARU E REGIÃO

Celpe reforça atendimento após as fortes chuvas no Agreste

Em caso de problemas com a rede elétrica, a empresa deve ser acionada por telefone ou aplicativo.

Por G1 Caruaru
04/11/2020 11h10 - Atualizado há 2 meses

A Companhia Energética de Pernambuco (Celpe) está registrando desde a segunda-feira (2), um aumento no número de chamados na região Agreste. As ocorrências são **devido às fortes chuvas, associadas a ventos de maior intensidade e raios**.

A empresa redobrou o número de equipes de prontidão e está atuando no restabelecimento da energia nas áreas afetadas. Inundações e dificuldades de acesso têm comprometido a agilidade dos atendimentos. A Celpe vai manter o reforço no contingente até que a situação seja normalizada.

Em caso de problemas com a rede elétrica, a empresa deve ser acionada pelo telefone 116 ou pelo aplicativo da companhia para smartphones. Para facilitar os atendimentos, em caso de interrupções de energia os clientes devem ter em mãos o número do contrato, o que auxilia na identificação das ocorrências.

<https://g1.globo.com/pe/petrolina-regiao/noticia/2020/11/02/apos-forte-chuva-em-petrolina-parte-da-estrutura-do-hospital-de-campanha-do-estado-desaba.ghtml>

Após forte chuva em Petrolina, parte da estrutura do Hospital de Campanha do Estado desaba

Os hospital cuida de pacientes com a Covid-19. De acordo com Agência Pernambucana de Águas e Clima (Apac), na madrugada desta segunda-feira (2), choveu 51,8 milímetros no município.

Por G1 Petrolina

02/11/2020 11h56 - Atualizado há 2 meses



Parte da estrutura do hospital de campanha montado pelo Governo de Pernambuco, na parte externa do Hospital Universitário (HU) de Petrolina, no Sertão, desabou na madrugada desta segunda-feira (2), após a forte chuva que atingiu o município. O local cuida de pacientes em tratamento contra a Covid-19.

O Instituto Social das Medianeiras da Paz, entidade que administra o Hospital de Campanha de Petrolina, informou que no momento do acidente a unidade abrigava nove pacientes na enfermaria e três na UTI.

Os pacientes de UTI que estavam no Hospital de Campanha foram transferidos para o Hospital Universitário e para o Memorial e os pacientes de clínica médica foram transferidos para o Hospital Municipal Monte Carmelo. Todos os familiares foram devidamente informados e as transferências ocorreram tranquilamente.

<https://jc.ne10.uol.com.br/pernambuco/2020/11/11993763-chuvas-fortes-nointerior-de-pernambuco-nesta-epoca-do-ano-sao-consideradas-atipicas-dizgeografo.html>

CHUVAS

Chuvas fortes no interior de Pernambuco nesta época do ano são consideradas atípicas, diz geógrafo

As cidades do Agreste e do Sertão foram alvos de fortes chuvas durante essa semana

**Gabriela Carvalho**

Publicado em 05/11/2020 às 11:29

COMPARTILHE:

NOTÍCIA



Fortes chuvas atingem o município de Petrolina nesta quarta (04) - FOTO: Divulgação

Leitura: 3min

As fortes chuvas que causaram transtornos em alguns municípios do interior de Pernambuco nesta semana estão se formando devido à influência do sistema Zona de Convergência do Atlântico Sul (ZCAS). É o que explica, segundo o professor e geógrafo Lucivania Jatobá, as precipitações "anormais" que ocorrem no Nordeste atualmente. Em entrevista à **Rádio Jornal**, nesta quinta-feira (5), o geógrafo contou que, apesar de ser um fenômeno comum, dessa vez, ele veio um pouco "fora da curva".

"Essa Zona de Convergência tem muitas nuvens e sai da Amazônia até o Oceano Atlântico. Só que ela é mais frequente na região do Sudeste e, no verão, ela pode chegar até o Nordeste como, por exemplo, no estado da Bahia. O que aconteceu agora foi um pouco fora da curva. Houve uma antecipação e uma migração mais para o Norte desse sistema", explicou.

A Agência Pernambucana de Águas e Clima (Apac) emitiu alerta na última segunda-feira (2) para chuva com intensidade de moderada a forte no interior do Estado. **Na noite da terça-feira (3) ela renovou o aviso meteorológico por mais 24 horas.**

<https://g1.globo.com/pe/petrolina-regiao/noticia/2020/11/04/chuva-forte-atinge-petrolina-na-manha-desta-quarta-feira-4.ghtml>

Chuva forte atinge Petrolina na manhã desta quarta-feira (4)

Segundo a Apac, as chuvas que atingiram a região são provocadas devido a influência do sistema Zona de Convergência do Atlântico Sul (ZCAS).

Por G1 Petrolina

04/11/2020 09h12 · Atualizado há 2 meses



Após os cerca de 120 milímetros de chuva que caíram giram no município de Petrolina, no Sertão de Pernambuco, na segunda-feira (2), **causando inúmeros transtornos e deixando diversos bairros alagados**, os moradores da cidade estão tendo mais uma manhã chuvosa nesta quarta-feira (4).

De acordo com a Agência Pernambucana de Águas e Climas (Apac), as chuvas que atingiram a região são provocadas devido a influência do sistema Zona de Convergência do Atlântico Sul (ZCAS). Segundo a Apac, e a previsão do tempo indica que o sistema deve continuar no Sertão Pernambucano.



Anexo I – Laudo de evento meteorológico (CLIMATEMPO)

CLIMATEMPO

**Laudo de Evento Meteorológico - CELPE - 02
de novembro de 2020**

São Paulo, SP, Brasil

Novembro de 2020

Sumário

1	ANÁLISE DE EVENTO METEOROLÓGICO	2
1.1	Descrição do Evento	2
1.2	Abrangência do Evento	6
2	CLASSIFICAÇÃO COBRADE	20
3	RESUMO DO EVENTO	21
4	REFERÊNCIAS	22

1 Análise de Evento Meteorológico

1.1 Descrição do Evento

Na figura a seguir é apresentada a área de concessão da CELPE a ser analisada neste relatório.



Figura 1 – Área de concessão da CELPE.

A presença da Zona de Convergência do Atlântico Sul entre as regiões Norte e Nordeste do Brasil mantinham as condições favoráveis à formação de áreas de instabilidade durante a primeira semana do mês de novembro de 2020.

Na Figura 2 são apresentadas as descargas atmosféricas nuvem-solo (raios) e nuvem-nuvem detectadas pelo sistema Earth Networks. Entre as 21h20 do dia 01 e 18h00 do dia 04 de novembro de 2020 foram registrados 5576 raios nuvem-solo e 3596 descargas nuvem-nuvem sobre a área da CELPE. O aeroporto de Petrolina registrou rajadas de vento de até 61,1 km/h, classificado como vento forte pela escala Beaufort, às 14h30 do dia 02 de novembro de 2020.

Na tabela 1 são apresentados os acumulados diários de chuva registrados pela Agência Pernambucana de Águas e Clima (Apac). Os maiores acumulados de chuva foram registrados entre 09h00 do dia 02 e 09h00 do dia 04 de outubro de 2020 (que correspondem aos dados do dia 03/11 e 04/11 na tabela). Considerando o acumulado para todo o período entre as 09h do dia 01 e 09h do dia 05 de novembro observa-se que o município de Sanharó é o que apresenta o maior valor, com total de 291,0 mm. A média climatológica para a região do Agreste de Pernambuco para um mês de novembro é de apenas 16,8 mm.

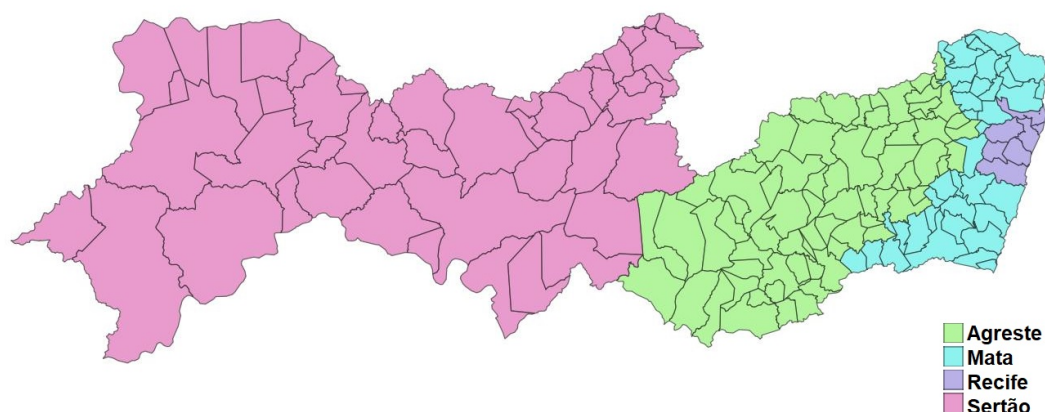

Figura 2 – Descargas atmosféricas nuvem-solo (em preto) e nuvem-nuvem (em vermelho) detectadas pelo sistema Earth Networks entre as 14h40 do dia 26 e 20h00 do dia 27 de outubro de 2020 sobre a área de concessão da CELPE.

Tabela 1 – Precipitação acumulada em 24 horas e precipitação total para o período entre 03 e 06 de novembro de 2020. FONTE: Apac

Início da tabela					
Precipitação diária e total para o período (mm)					
Posto	02/11	03/11	04/11	05/11	Acumulado
Sanharó	2	289	0	0	291.0
Afogados da Ingazeira	0	132	27	0	159.0
São João	10	142	0	0	152.0
Afrânio	0	49.4	97.5	-	146.9
Petrolina (INMET)	49.6	52.8	9.4	30.2	142.0
Petrolina	29.4	42.3	55.1	-	126.8
Buíque	0	120	0	0	120.0
Ingazeira	0	110	10	0	120.0
Jurema	0	116.5	0	0	116.5
Correntes	0	115	0	0	115.0

Continuação da tabela 1					
Precipitação diária e total para o período (mm)					
Posto	02/11	03/11	04/11	05/11	Acumulado
Jupi	0	113.4	0	-	113.4
Santa Cruz da Venerada	0	13	8	89	110.0
Tabira	0	85	20	0	105.0
Alagoinha	26	50	26	0	102.0
Petrolina - PCD	27.5	56.5	0	14.3	98.3
Tacaratu (Sítio Gameleira)	0	82	8	0	90.0
Dormentes	5	10	49	25	89.0
Orocó	9.5	16	62	-	87.5
Iguaraci	0	80	7	0	87.0
Custódia	0	73	4	7.8	84.8
Quixaba	0	44.5	39	0	83.5
Solidão	0	62	18.2	0	80.2
Jucati	0	80	0	-	80.0
Capoeiras	0	10.5	69	0	79.5
Carnaíba	0	63	15	0	78.0
Betânia	18.6	57.3	-	-	75.9
Bom Conselho (IPA)	0	70.9	1.6	0	72.5
Iati	0	61.8	4.5	2.3	68.6
Sertânia	0	60.5	6.5	0	67.0
Triunfo	0	42	23	0	65.0
Santa Maria da Boa Vista	2.5	60	-	-	62.5
Lagoa do Ouro	8.2	27.4	25.8	0	61.4
Garanhuns	35.4	25.3	0	0	60.7
Salgueiro	59.5	0	0.5	0	60.0
Venturosa	0	60	0	0	60.0
Salgueiro - PCD	58.8	0	0.6	0.4	59.8
Santa Maria da Boa Vista (CHESF)	-	-	-	59.7	59.7
Pesqueira	21	37.6	0	0	58.6
Tupanatinga	8	47	3	0	58.0
Manari	0	56	0	0	56.0

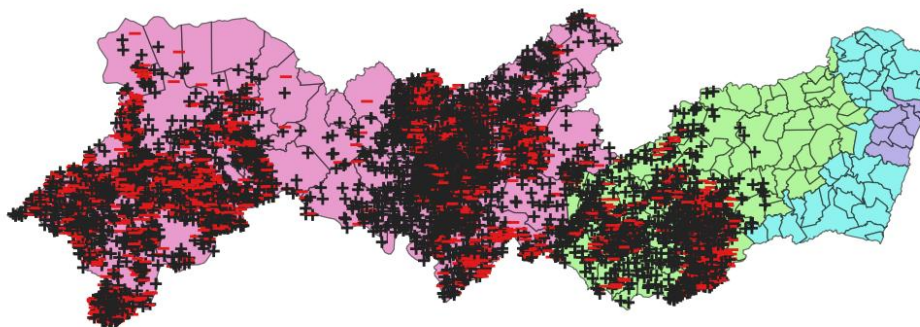
Continuação da tabela 1					
Precipitação diária e total para o período (mm)					
Posto	02/11	03/11	04/11	05/11	Acumulado
Santa Cruz da Baixa Verde	0	35	19	0	54.0
Lagoa Grande (IPA)	0	22.5	0.3	30.3	53.1
Águas Belas - PCD	0	40.8	3	9.2	53.0
Petrolândia	0	32	21	0	53.0
Calumbi	3.7	35.4	12.3	0	51.4
Lajedo	0	50.6	0	0	50.6
Belo Jardim	0	50.1	-	-	50.1
Brejinho	0	45	5	0	50.0
Fim da tabela					

1.2 Abrangência do Evento

A seguir são apresentadas as imagens realçadas do satélite GOES-16 entre 21h00 do dia 01 e 00h00 do dia 05 de novembro de 2020. Os tons em vermelho e preto indicam a presença de nuvens de grande desenvolvimento vertical, geralmente associadas à ocorrência de tempo severo.

21h00 - 01 de Novembro de 2020 - BRT



Figura 3 – Imagens realçadas do satélite GOES-16 das 21h00 do dia 01 de Novembro de 2020. FONTE: Cptec/INPE.

0h00 - 02 de Novembro de 2020 - BRT

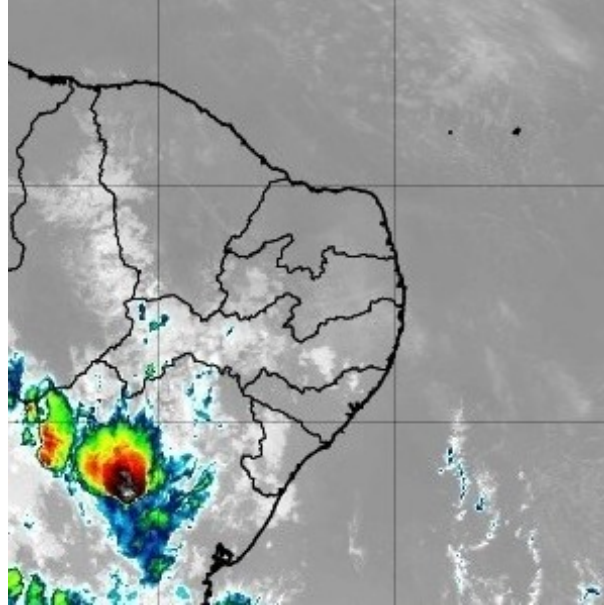

Figura 4 – Imagens realçadas do satélite GOES-16 das 0h00 do dia 02 de Novembro de 2020. FONTE: Cptec/INPE.

3h00 - 02 de Novembro de 2020 - BRT

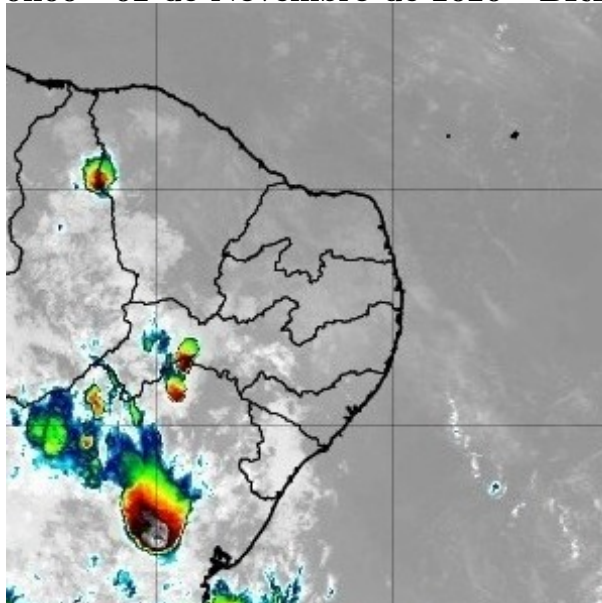

Figura 5 – Imagens realçadas do satélite GOES-16 das 3h00 do dia 02 de Novembro de 2020. FONTE: Cptec/INPE.

6h00 - 02 de Novembro de 2020 - BRT

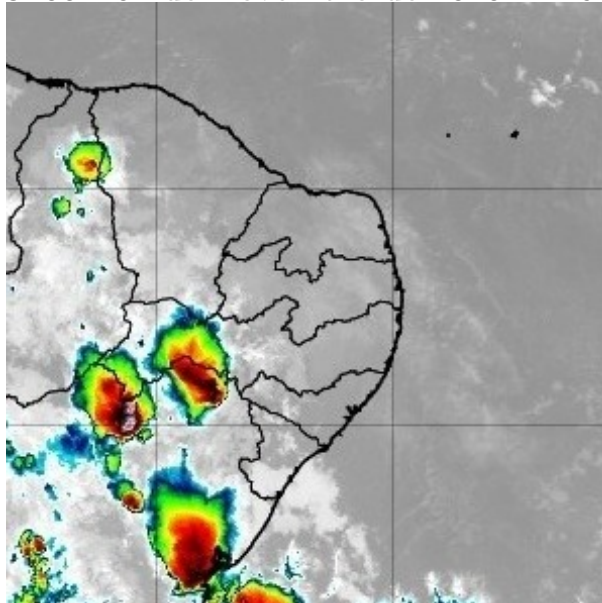

Figura 6 – Imagens realçadas do satélite GOES-16 das 6h00 do dia 02 de Novembro de 2020. FONTE: Cptec/INPE.

9h00 - 02 de Novembro de 2020 - BRT

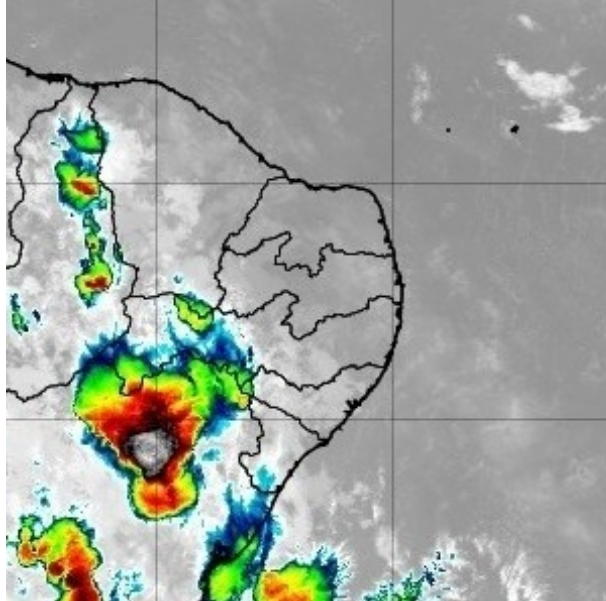

Figura 7 – Imagens realçadas do satélite GOES-16 das 9h00 do dia 02 de Novembro de 2020. FONTE: Cptec/INPE.

12h00 - 02 de Novembro de 2020 - BRT

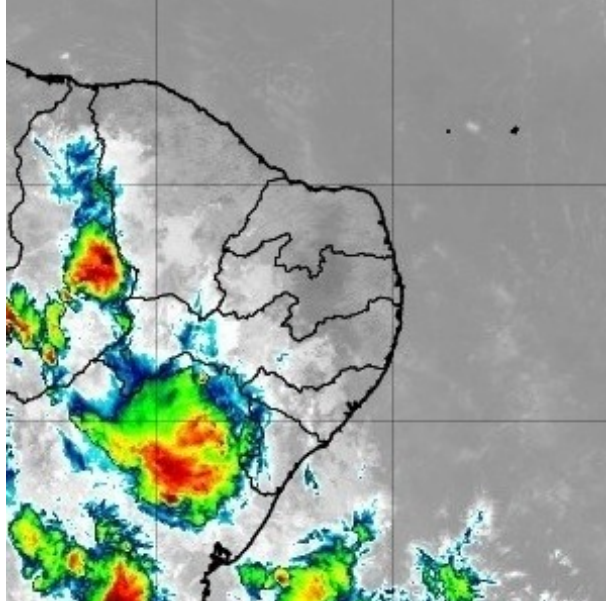

Figura 8 – Imagens realçadas do satélite GOES-16 das 12h00 do dia 02 de Novembro de 2020. FONTE: Cptec/INPE.

15h00 - 02 de Novembro de 2020 - BRT



Figura 9 – Imagens realçadas do satélite GOES-16 das 15h00 do dia 02 de Novembro de 2020. FONTE: Cptec/INPE.

18h00 - 02 de Novembro de 2020 - BRT

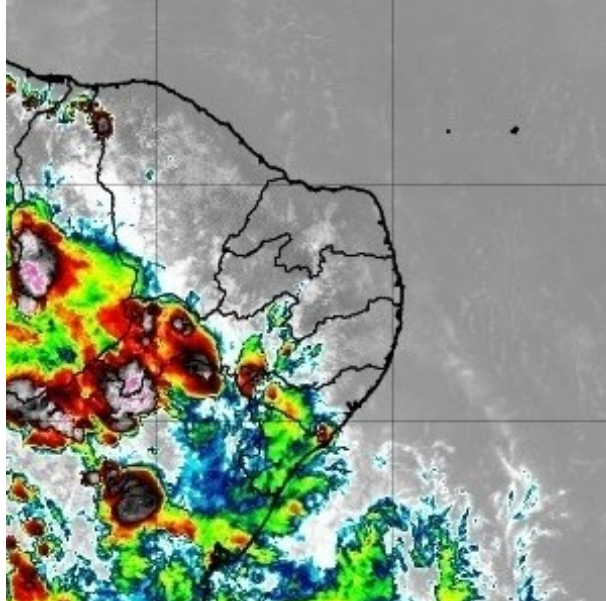

Figura 10 – Imagens realçadas do satélite GOES-16 das 18h00 do dia 02 de Novembro de 2020. FONTE: Cptec/INPE.

21h00 - 02 de Novembro de 2020 - BRT

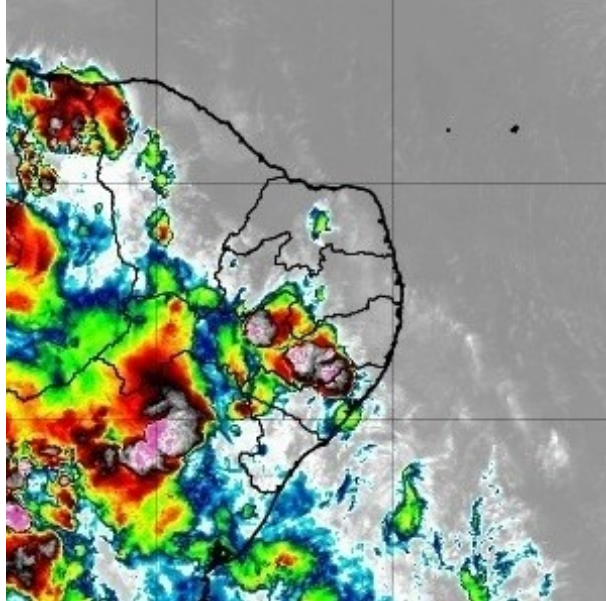

Figura 11 – Imagens realçadas do satélite GOES-16 das 21h00 do dia 02 de Novembro de 2020. FONTE: Cptec/INPE.

0h00 - 03 de Novembro de 2020 - BRT

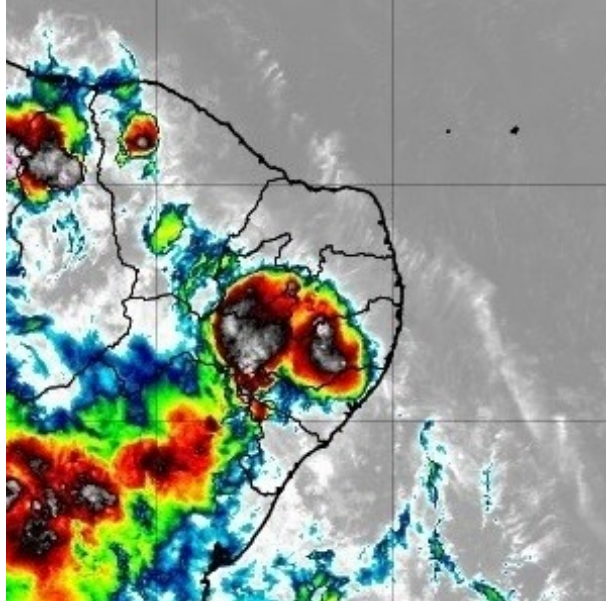

Figura 12 – Imagens realçadas do satélite GOES-16 das 0h00 do dia 03 de Novembro de 2020. FONTE: Cptec/INPE.

3h00 - 03 de Novembro de 2020 - BRT

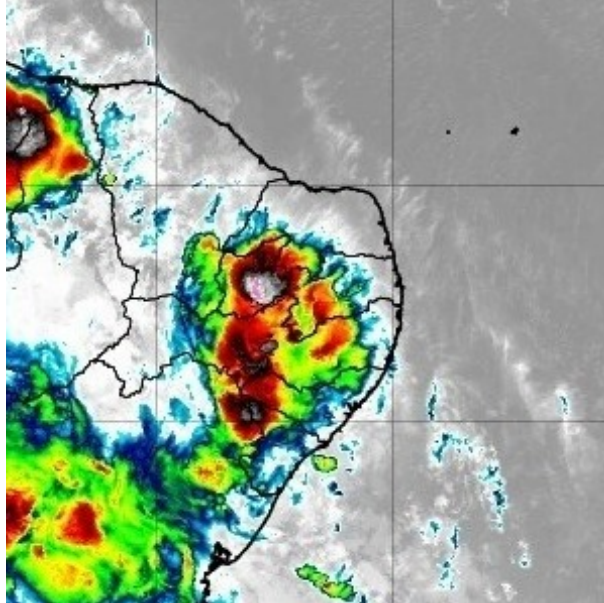

Figura 13 – Imagens realçadas do satélite GOES-16 das 3h00 do dia 03 de Novembro de 2020. FONTE: Cptec/INPE.

6h00 - 03 de Novembro de 2020 - BRT

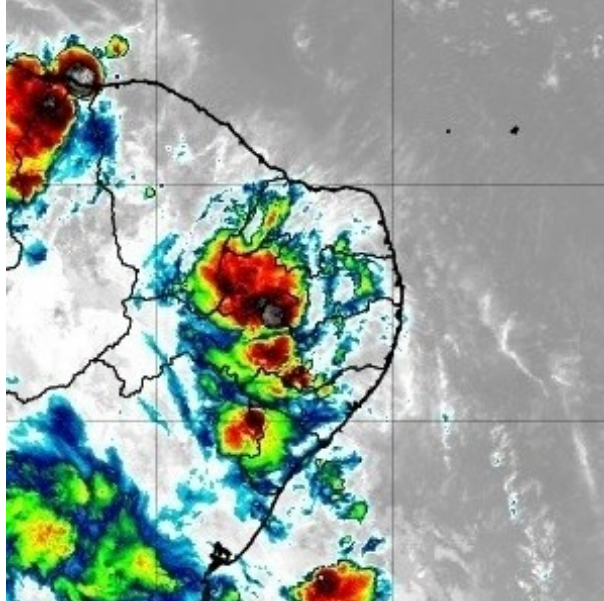

Figura 14 – Imagens realçadas do satélite GOES-16 das 6h00 do dia 03 de Novembro de 2020. FONTE: Cptec/INPE.

9h00 - 03 de Novembro de 2020 - BRT



Figura 15 – Imagens realçadas do satélite GOES-16 das 9h00 do dia 03 de Novembro de 2020. FONTE: Cptec/INPE.

12h00 - 03 de Novembro de 2020 - BRT

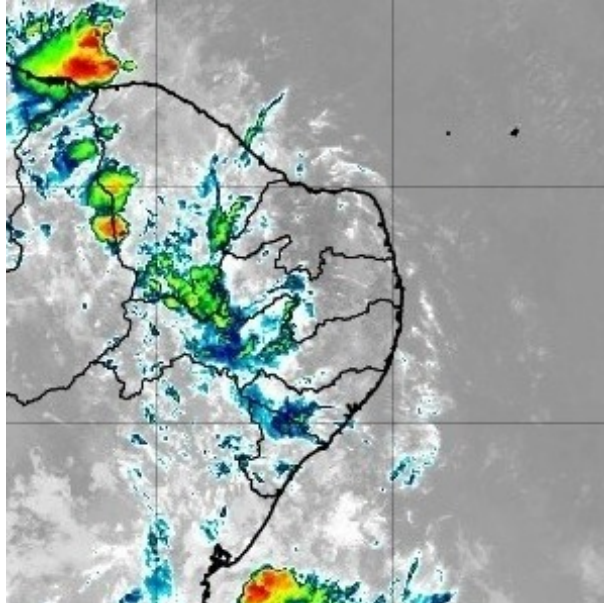

Figura 16 – Imagens realçadas do satélite GOES-16 das 12h00 do dia 03 de Novembro de 2020. FONTE: Cptec/INPE.

15h00 - 03 de Novembro de 2020 - BRT

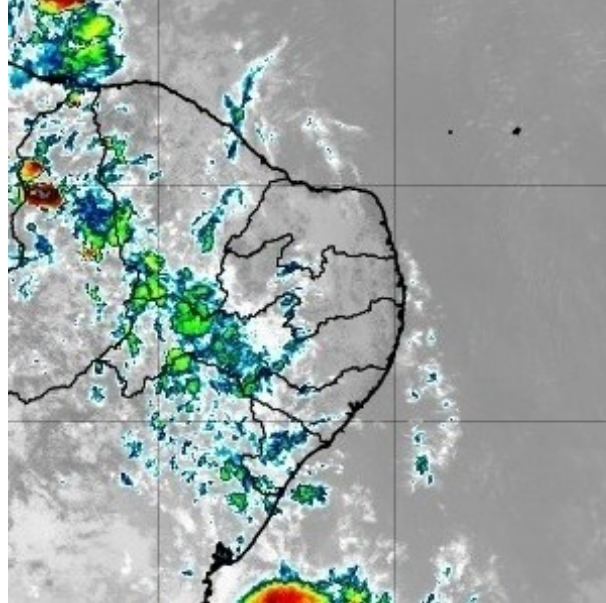

Figura 17 – Imagens realçadas do satélite GOES-16 das 15h00 do dia 03 de Novembro de 2020. FONTE: Cptec/INPE.

18h00 - 03 de Novembro de 2020 - BRT

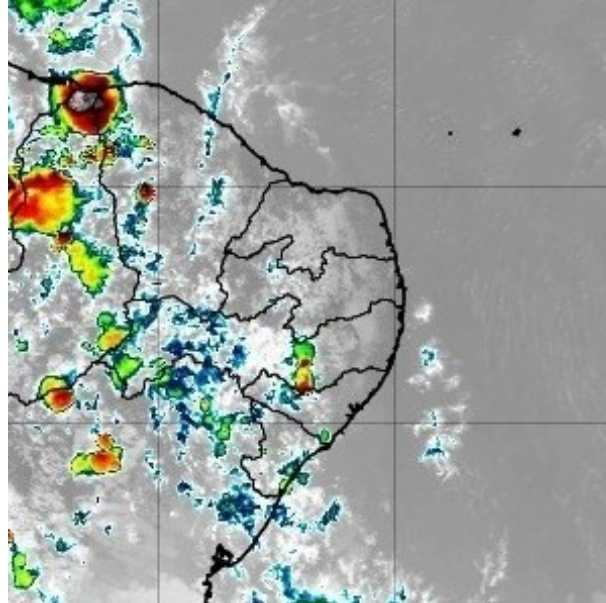

Figura 18 – Imagens realçadas do satélite GOES-16 das 18h00 do dia 03 de Novembro de 2020. FONTE: Cptec/INPE.

21h00 - 03 de Novembro de 2020 - BRT

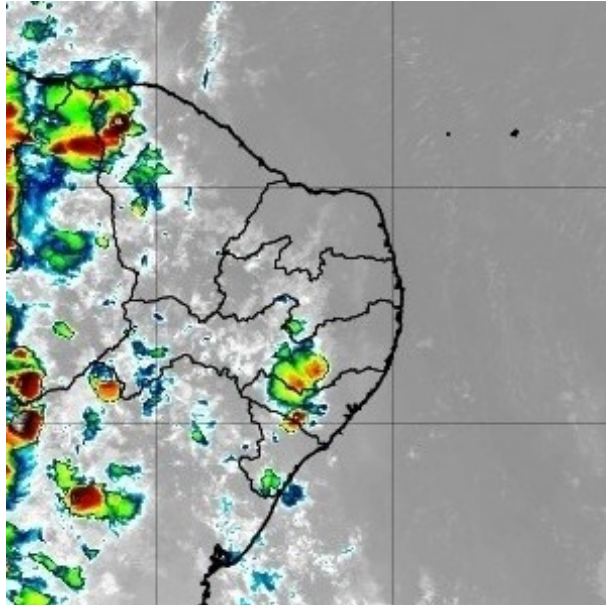

Figura 19 – Imagens realçadas do satélite GOES-16 das 21h00 do dia 03 de Novembro de 2020. FONTE: Cptec/INPE.

0h00 - 04 de Novembro de 2020 - BRT

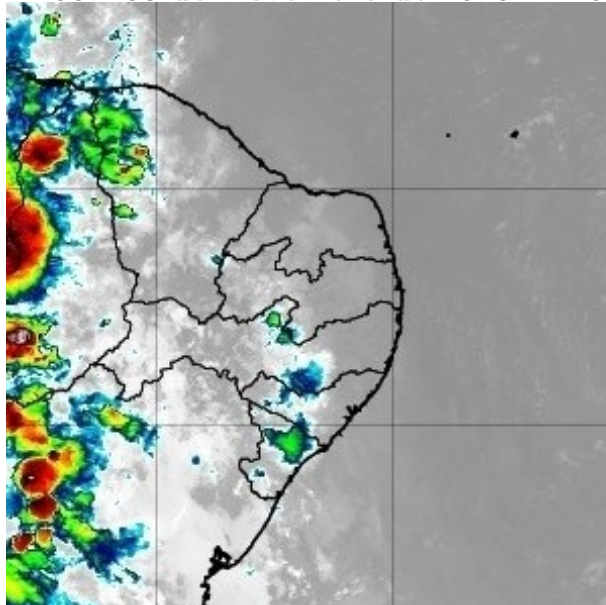

Figura 20 – Imagens realçadas do satélite GOES-16 das 0h00 do dia 04 de Novembro de 2020. FONTE: Cptec/INPE.

3h00 - 04 de Novembro de 2020 - BRT

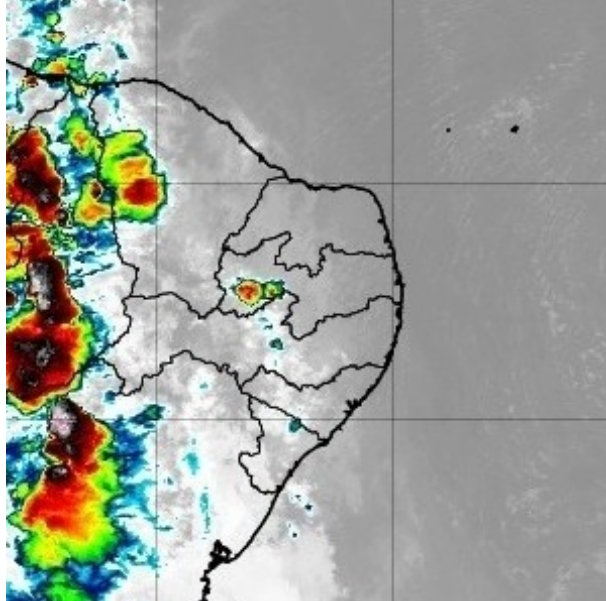

Figura 21 – Imagens realçadas do satélite GOES-16 das 3h00 do dia 04 de Novembro de 2020. FONTE: Cptec/INPE.

6h00 - 04 de Novembro de 2020 - BRT

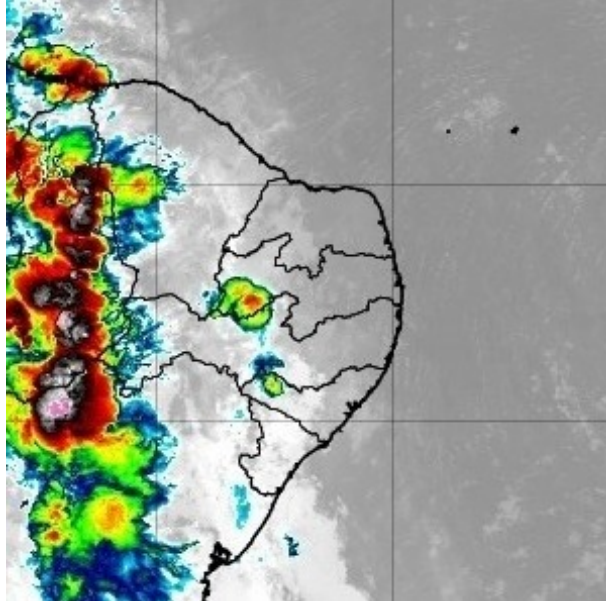

Figura 22 – Imagens realçadas do satélite GOES-16 das 6h00 do dia 04 de Novembro de 2020. FONTE: Cptec/INPE.

9h00 - 04 de Novembro de 2020 - BRT

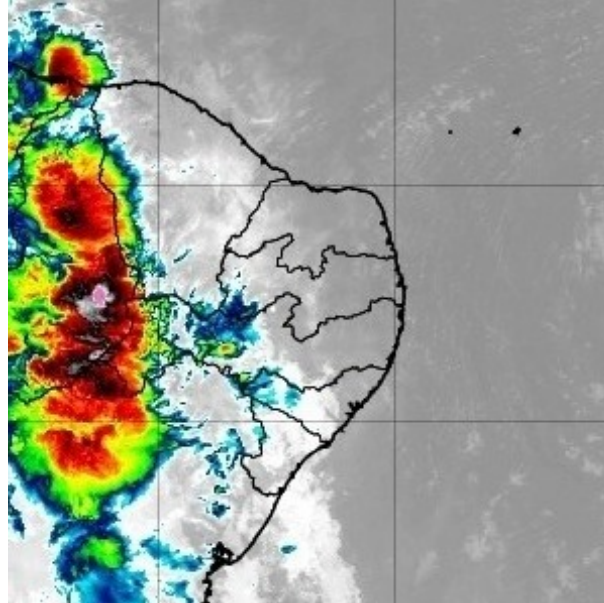

Figura 23 – Imagens realçadas do satélite GOES-16 das 9h00 do dia 04 de Novembro de 2020. FONTE: Cptec/INPE.

12h00 - 04 de Novembro de 2020 - BRT

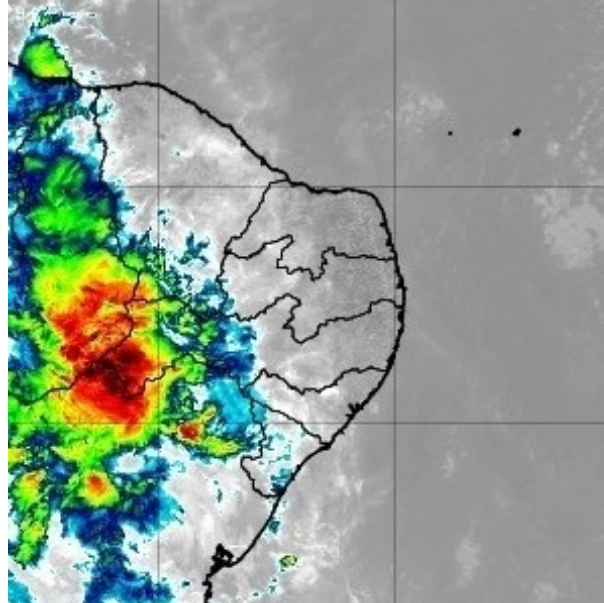

Figura 24 – Imagens realçadas do satélite GOES-16 das 12h00 do dia 04 de Novembro de 2020. FONTE: Cptec/INPE.

15h00 - 04 de Novembro de 2020 - BRT

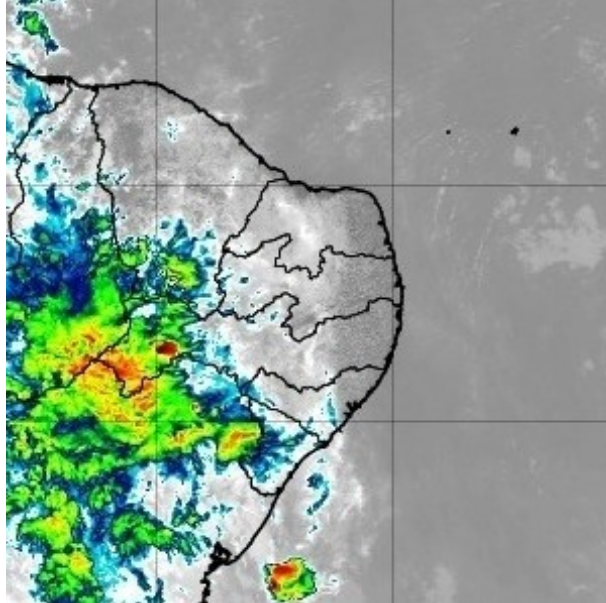

Figura 25 – Imagens realçadas do satélite GOES-16 das 15h00 do dia 04 de Novembro de 2020. FONTE: Cptec/INPE.

18h00 - 04 de Novembro de 2020 - BRT

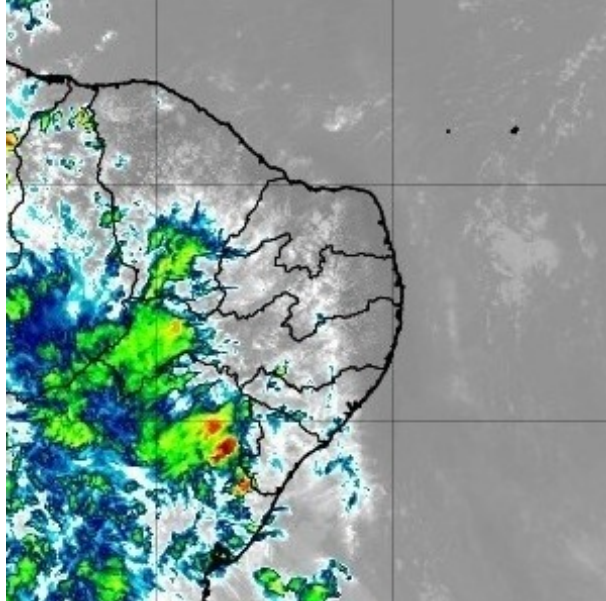

Figura 26 – Imagens realçadas do satélite GOES-16 das 18h00 do dia 04 de Novembro de 2020. FONTE: Cptec/INPE.

21h00 - 04 de Novembro de 2020 - BRT

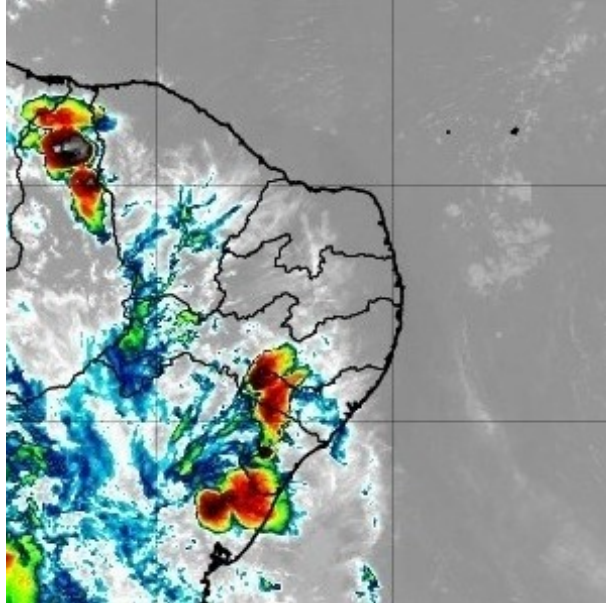

Figura 27 – Imagens realçadas do satélite GOES-16 das 21h00 do dia 04 de Novembro de 2020. FONTE: Cptec/INPE.

0h00 - 05 de Novembro de 2020 - BRT



Figura 28 – Imagens realçadas do satélite GOES-16 das 0h00 do dia 05 de Novembro de 2020. FONTE: Cptec/INPE.

2 Classificação COBRADE

O COBRADE (Classificação e Codificação Brasileira de Desastres) foi criado com o intuito de adequar a classificação brasileira à classificação utilizada pela ONU na classificação de desastres e nivelar o país aos demais organismos de gestão de desastres do mundo.

Baseados nos dados analisados nos itens anteriores, podemos classificar o evento ocorrido sobre o estado de Pernambuco como Zona de Convergência (Código 1.3.1.2.0).

3 Resumo do Evento

Entre a noite do dia 01 e a tarde do dia 04 de novembro de 2020 nuvens de tempestade associadas à um evento de Zona de Convergência do Atlântico Sul avançaram sobre o estado de Pernambuco.

O sistema de detecção da Earth Networks registrou 9172 descargas atmosféricas sobre a região entre as 21h020 do dia 01 e 18h00 do dia 04 de novembro.

Dados de acumulado de chuva fornecidos pela Apac indicam volumes de chuva significativos sobre o estado de Pernambuco durante o evento. Entre as 09h00 do dia 01 e 09h00 do dia 05 de novembro 14 municípios registraram acumulados de 100 mm ou mais no estado de Pernambuco. O município de Sanharó registrou durante o período 291,0 mm de chuva. Para efeito de comparação, a média climatológica de chuva para o mês de novembro na região do Agreste de Pernambuco é de apenas 16,8 mm e a anual na região de Sanharó fica entre 600 e 800 mm.

Tabela 2 – Resumo do evento

Número/Código do Evento	
Número/Código do Relatório	
Descrição	Região ligada à tempestade causada por uma zona de baixa pressão atmosférica, provocando forte deslocamento de massas de ar, vendavais, chuvas intensa e possível queda de granizo.
Código COBRADE	1.3.1.2.0 – Zona de Convergência
Hora início do evento	21h00 do dia 01 de novembro de 2020
Hora de fim do evento	00h00 do dia 05 de novembro de 2020
Abrangência	CELPE

4 Referências

- Instituto Nacional de Meteorologia (INMET) -
<http://www.inmet.gov.br>
- Cptec/INPE
<https://www.cptec.inpe.br/>
- Centro de Hidrografia da Marinha do Brasil -
<https://www.marinha.mil.br/chm/>
- Meteorology Glossary - American Meteorological Society -
<http://glossary.ametsoc.org/>
- Agência Pernambucana de Águas e Clima (Apac) -
<https://www.apac.pe.gov.br/>

Anexos



Figura A1 - Carta sinótica da Marinha do Brasil para as 1200Z do dia 02 de novembro de 2020 (09h00 do dia 02 de novembro de 2020, hora local. FONTE: Marinha do Brasil).



Figura A2 - Carta sinótica da Marinha do Brasil para as 1200Z do dia 03 de novembro de 2020 (09h00 do dia 03 de novembro de 2020, hora local. FONTE: Marinha do Brasil).

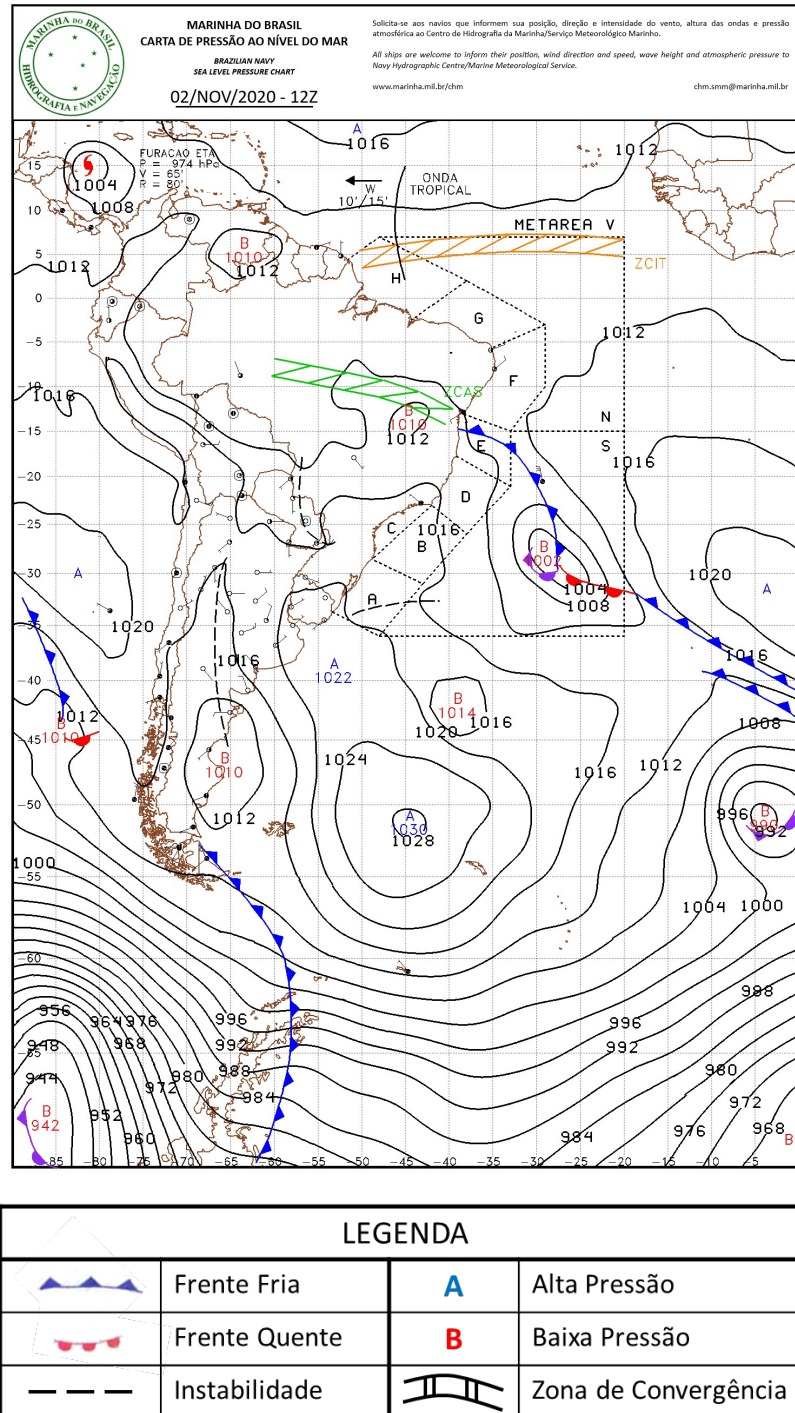

Figura A3 - Carta sinótica da Marinha do Brasil para as 1200Z do dia 04 de novembro de 2020 (09h00 do dia 04 de novembro de 2020, hora local. FONTE: Marinha do Brasil).

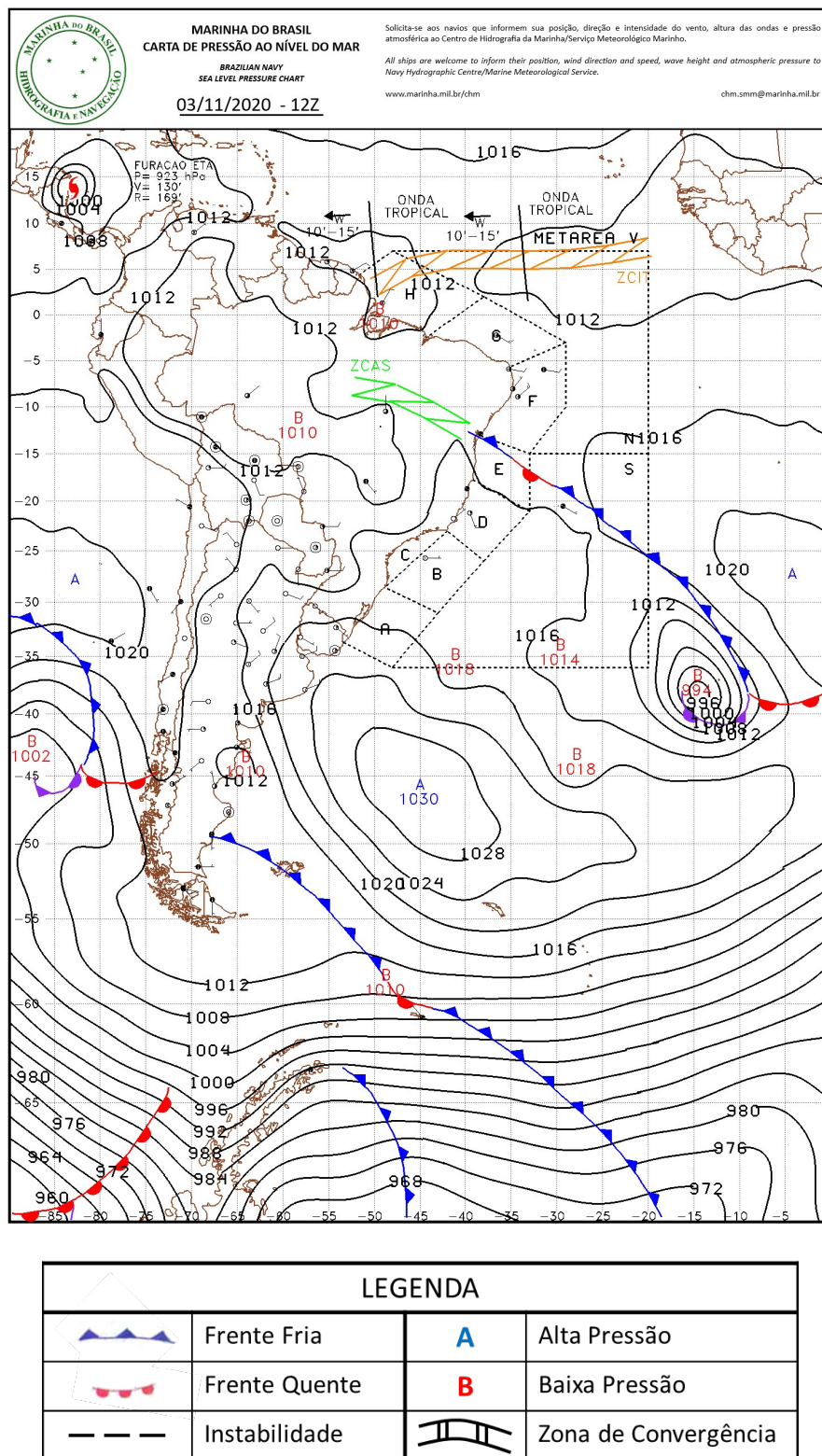

Figura A4 - Carta sinótica da Marinha do Brasil para as 1200Z do dia 05 de novembro de 2020 (09h00 do dia 05 de novembro de 2020, hora local. FONTE: Marinha do Brasil).

A.2 Notícias associadas

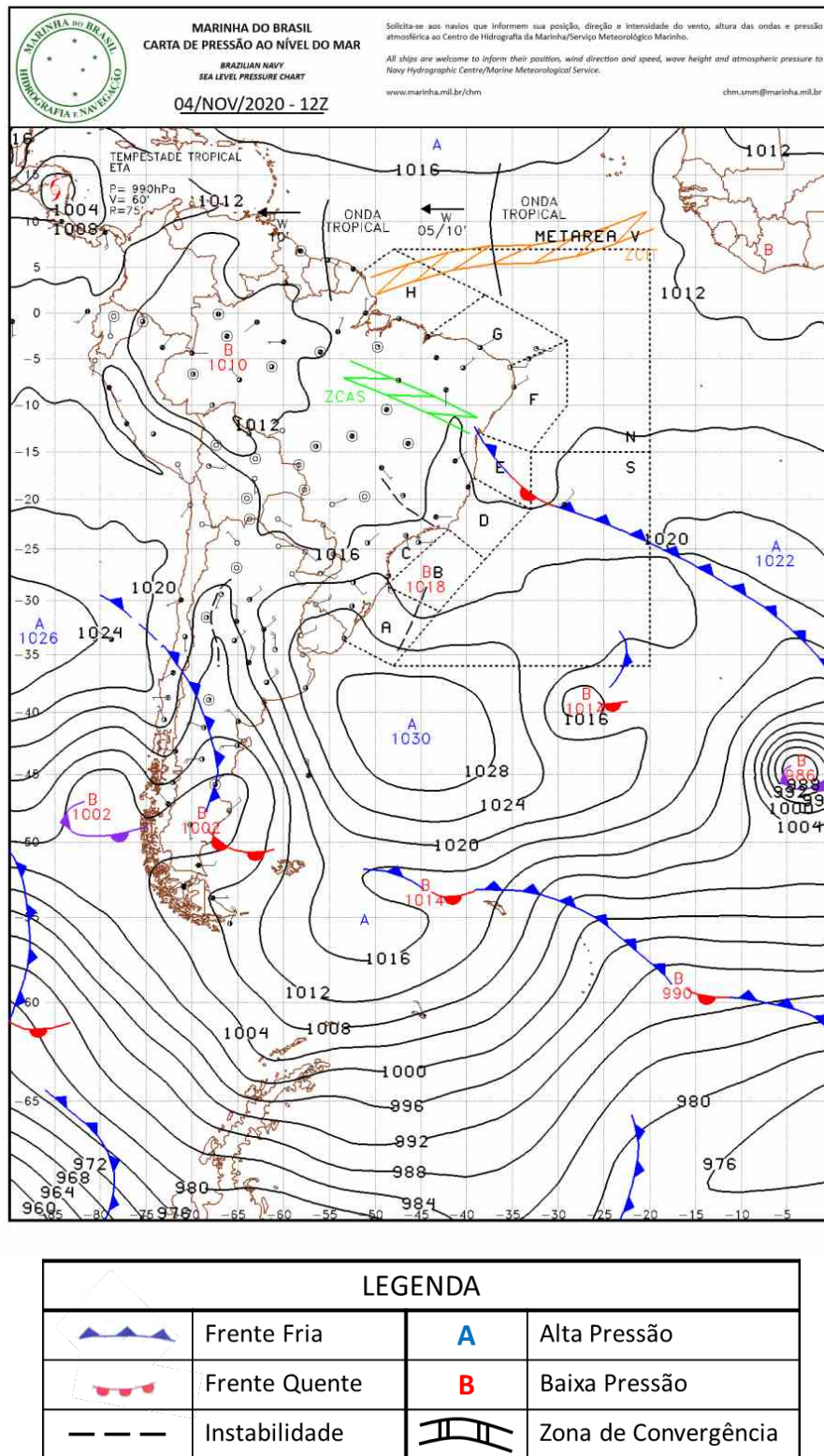
- Chuvas fortes no interior de Pernambuco nesta época do ano são consideradas atípicas, diz geógrafo

<https://jc.ne10.uol.com.br/pernambuco/2020/11/11993763-chuvas-fortes-no-interior-de-pernambuco-nesta-epoca-do-ano-sao-consideradas-atipicas-diz-geografo.html>

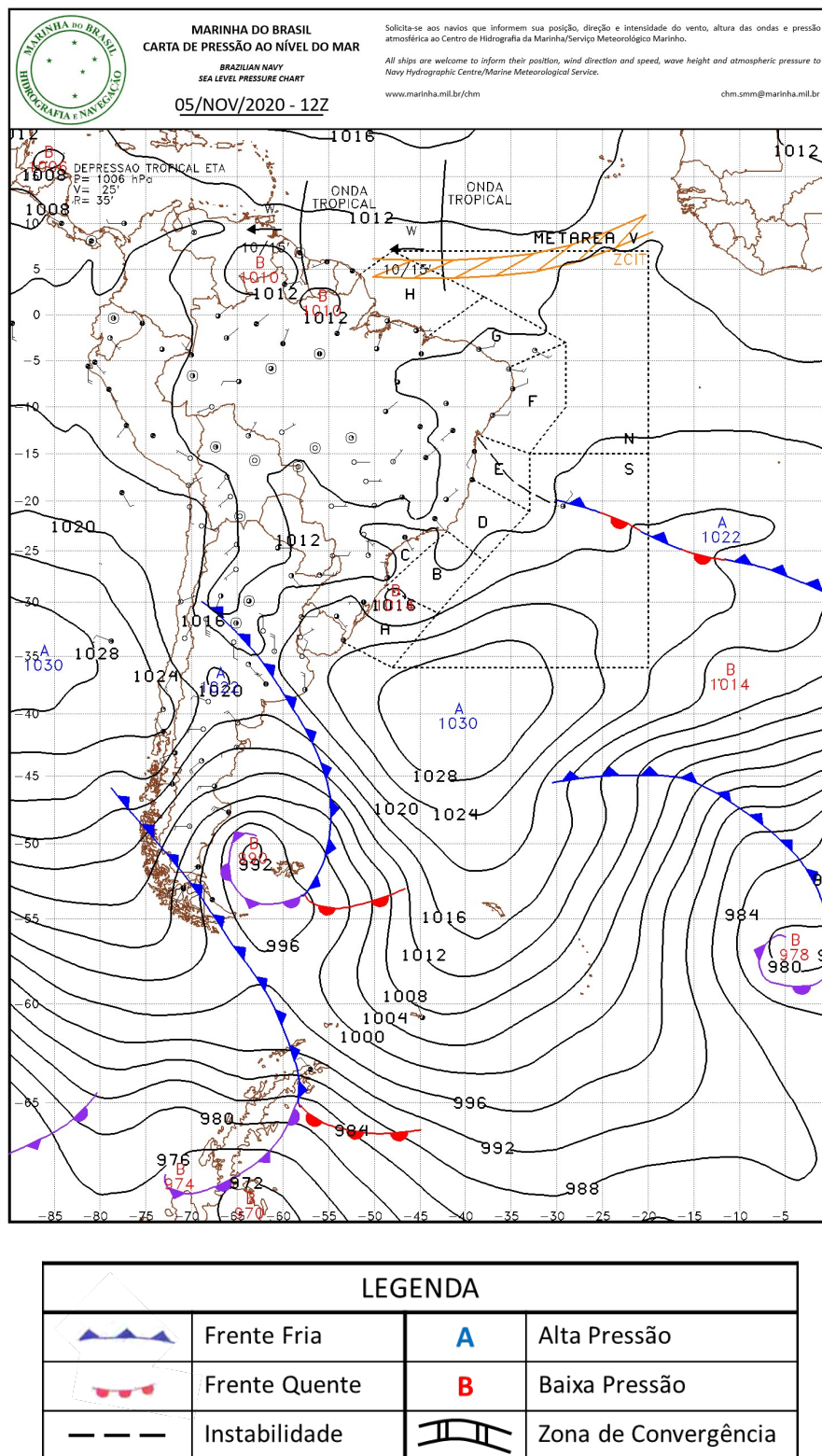
- Tempestade em Sanharó deixa desabrigados e carros submersos

<https://www.folhape.com.br/noticias/tempestade-sanharo-desabrigados-carros-submersos/160499/>

- Dilúvio no sertão do Nordeste

<https://www.climatempo.com.br/noticia/2020/11/03/diluvio-no-sertao-do-nordeste-6426>

- Chuva forte atinge Petrolina na manhã desta quarta-feira (4)

<https://g1.globo.com/pe/petrolina-regiao/noticia/2020/11/04/chuva-forte-atinge-petrolina-na-manha-desta-quarta-feira-4.ghtml>

- Chuva quase 30 vezes mais do que o esperado para o mês em Sanharó deixa 300 desalojados

<https://g1.globo.com/pe/caruaru-regiao/noticia/2020/11/03/em-24-horas-chove-quase-30-vezes-mais-do-que-o-esperado-para-o-mes-em-sanharo.ghtml>

- Em menos de 24 horas, Sanharó registra quase 45

<https://radiojornal.ne10.uol.com.br/interior/2020/11/03/em-menos-de-24-horas-sanharo-registra-quase-45porcento-do-volume-de-chuvas-previsto-para-o-ano-todo-198036>

- Chuva forte atinge municípios do Agreste e Sertão de Pernambuco

<https://blogdoedvaldomagalhaes.com.br/index.php/2020/11/02/chuva-forte-atinge-municipios-do-agreste-e-sertao-de-pernambuco/>

Bianca Lobo Silva

Meteorologista

CREA 5063840461

Anexo II – Lista de interrupções expurgadas

NÚMERO ORDEM INTERRUPTÃO	MUNICIPIO	INÍCIO INTERRUPTÃO	FIM INTERRUPTÃO	CONJUNTO	FATO GERADOR
16772912_ 15608314	BUIQUE	2020-11-03 16:17:07	2020-11-04 12:26:00	BUIQUE	INTERNO - NAO PROGRAMADA - MEIO AMBIENTE - ANIMAIS
16774185_ 15608882	INGAZEIRA	2020-11-04 09:32:52	2020-11-04 14:13:00	TABIRA	INTERNO - NAO PROGRAMADA - MEIO AMBIENTE - VENTO
16768632_ 15665049	SANTA MARIA DA BOA VISTA	2020-11-02 10:42:32	2020-11-02 13:20:00	SANTA MARIA DA BOA VISTA	INTERNO - NAO PROGRAMADA - MEIO AMBIENTE - ANIMAIS
16769080_ 15633400	SALGUEIRO	2020-11-02 09:51:48	2020-11-03 09:30:00	SALGUEIRO	INTERNO - NAO PROGRAMADA - MEIO AMBIENTE - ARVORE OU VEGETACAO
16769902_ 15605990	GARANHUNS	2020-11-02 17:10:33	2020-11-03 04:50:36	GARANHUNS	INTERNO - NAO PROGRAMADA - MEIO AMBIENTE - ARVORE OU VEGETACAO
16770249_ 15606624	LAGOA DO OURO	2020-11-02 18:45:49	2020-11-03 11:50:00	CORRENTES	INTERNO - NAO PROGRAMADA - MEIO AMBIENTE - DESCARGA ATMOSFERICA
16770547_ 15606993	JUPI	2020-11-02 20:46:02	2020-11-03 15:15:00	HELIOPOLIS	INTERNO - NAO PROGRAMADA - MEIO AMBIENTE - DESCARGA ATMOSFERICA
16772556_ 15607188	AFOGADOS DA INGAZEIRA	2020-11-03 14:26:12	2020-11-03 16:30:00	AFOGADOS DA INGAZEIRA	INTERNO - NAO PROGRAMADA - MEIO AMBIENTE - VENTO
16769582_ 15607159	PETROLINA	2020-11-02 15:24:09	2020-11-03 15:25:00	BARRA DE BEBEDOURO	INTERNO - NAO PROGRAMADA - MEIO AMBIENTE - VENTO
16775283_ 15609871	SALGUEIRO	2020-11-04 15:49:43	2020-11-04 21:44:00	SALGUEIRO	INTERNO - NAO PROGRAMADA - MEIO AMBIENTE - VENTO
16769625_ 15606469	PETROLINA	2020-11-02 15:37:58	2020-11-03 11:40:00	MASSANGANO I	INTERNO - NAO PROGRAMADA - MEIO AMBIENTE - VENTO
16774655_ 15611669	TUPANATINGA	2020-11-04 12:15:55	2020-11-05 17:05:45	BUIQUE	INTERNO - NAO PROGRAMADA - MEIO AMBIENTE - DESCARGA ATMOSFERICA
16775062_ 15611049	SERTANIA	2020-11-04 14:40:37	2020-11-05 14:43:00	SERTANIA	INTERNO - NAO PROGRAMADA - MEIO AMBIENTE - ARVORE OU VEGETACAO
16768893_ 15605087	PETROLINA	2020-11-02 08:10:23	2020-11-02 11:57:00	BARRA DE BEBEDOURO	INTERNO - NAO PROGRAMADA - MEIO AMBIENTE - ANIMAIS
16772776_ 15609784	BETANIA	2020-11-03 15:37:37	2020-11-04 19:51:00	FLORESTA	INTERNO - NAO PROGRAMADA - MEIO AMBIENTE - DESCARGA ATMOSFERICA
16773431_ 15608482	SANTA MARIA DA BOA VISTA	2020-11-03 19:40:18	2020-11-04 12:55:00	SANTA MARIA DA BOA VISTA	INTERNO - NAO PROGRAMADA - MEIO AMBIENTE - ARVORE OU VEGETACAO

16770775_ 15607453	IGUARACI	2020-11-03 05:23:13	2020-11-04 08:25:00	TABIRA	INTERNO - NAO PROGRAMADA - MEIO AMBIENTE - VENTO
16769566_ 15664722	PETROLINA	2020-11-02 14:39:00	2020-11-02 19:10:00	PETROLINA II	INTERNO - NAO PROGRAMADA - MEIO AMBIENTE - VENTO
16769888_ 15608071	SANTA MARIA DA BOA VISTA	2020-11-02 17:06:55	2020-11-04 07:35:00	CARAIBAS II	INTERNO - NAO PROGRAMADA - MEIO AMBIENTE - DESCARGA ATMOSFERICA
16769467_ 15605647	PETROLINA	2020-11-02 14:50:01	2020-11-02 20:07:00	PETROLINA II	INTERNO - NAO PROGRAMADA - MEIO AMBIENTE - VENTO
16768751_ 15608135	SALGUEIRO	2020-11-02 06:41:13	2020-11-04 09:30:00	SALGUEIRO	INTERNO - NAO PROGRAMADA - MEIO AMBIENTE - VENTO
16770522_ 15606956	JUCATI	2020-11-02 20:31:04	2020-11-03 13:56:00	LAJEDO	INTERNO - NAO PROGRAMADA - MEIO AMBIENTE - DESCARGA ATMOSFERICA
16772888_ 15609879	BOM CONSELHO	2020-11-03 16:11:37	2020-11-05 01:50:00	BREJAO	INTERNO - NAO PROGRAMADA - MEIO AMBIENTE - VENTO
16768632_ 15665036	SANTA MARIA DA BOA VISTA	2020-11-01 22:40:29	2020-11-02 09:18:40	SANTA MARIA DA BOA VISTA	INTERNO - NAO PROGRAMADA - MEIO AMBIENTE - ANIMAIS
16768707_ 15605328	SALGUEIRO	2020-11-02 16:02:00	2020-11-02 20:40:00	SALGUEIRO	INTERNO - NAO PROGRAMADA - MEIO AMBIENTE - DESCARGA ATMOSFERICA
16769566_ 15664724	PETROLINA	2020-11-02 14:39:00	2020-11-02 14:58:59	PETROLINA II	INTERNO - NAO PROGRAMADA - MEIO AMBIENTE - VENTO
16769095_ 15604674	PETROLINA	2020-11-02 10:08:18	2020-11-02 13:54:03	BARRA DE BEBEDOURO	INTERNO - NAO PROGRAMADA - MEIO AMBIENTE - ANIMAIS
16771134_ 15610342	CORRENTES	2020-11-03 07:42:41	2020-11-06 10:03:00	CORRENTES	INTERNO - NAO PROGRAMADA - MEIO AMBIENTE - DESCARGA ATMOSFERICA
16769566_ 15664720	PETROLINA	2020-11-02 14:39:00	2020-11-02 14:43:00	DOM AVELAR	INTERNO - NAO PROGRAMADA - MEIO AMBIENTE - VENTO
16775002_ 15613072	PETROLINA	2020-11-04 14:22:35	2020-11-06 10:37:32	BARRA DE BEBEDOURO	INTERNO - NAO PROGRAMADA - MEIO AMBIENTE - ANIMAIS
16770603_ 15610276	CORRENTES	2020-11-02 21:25:05	2020-11-05 09:50:00	ANGELIM	INTERNO - NAO PROGRAMADA - MEIO AMBIENTE - VENTO
16774480_ 15609613	PESQUEIRA	2020-11-04 11:10:03	2020-11-04 15:36:00	PESQUEIRA	INTERNO - NAO PROGRAMADA - MEIO AMBIENTE - DESCARGA ATMOSFERICA
16768034_ 15607508	PETROLINA	2020-11-03 19:30:00	2020-11-03 19:57:00	PETROLINA II	INTERNO - NAO PROGRAMADA - MEIO AMBIENTE - VENTO
16768792_ 15604828	TUPANATINGA	2020-11-02 07:15:03	2020-11-02 11:15:00	BUIQUE	INTERNO - NAO PROGRAMADA - MEIO AMBIENTE - DESCARGA ATMOSFERICA
16769566_ 15664714	PETROLINA	2020-11-02 14:39:00	2020-11-02 14:43:00	PETROLINA I	INTERNO - NAO PROGRAMADA - MEIO AMBIENTE - VENTO
16774480_ 15609617	PESQUEIRA	2020-11-04 11:10:03	2020-11-04 16:20:00	PESQUEIRA	INTERNO - NAO PROGRAMADA - MEIO AMBIENTE - DESCARGA ATMOSFERICA
16775679_ 15611704	BUIQUE	2020-11-04 18:36:12	2020-11-05 16:35:00	BUIQUE	INTERNO - NAO PROGRAMADA - MEIO AMBIENTE - VENTO

16769964_ 15605920	PETROLINA	2020-11-02 17:25:21	2020-11-03 05:40:00	MASSANGANO I	INTERNO - NAO PROGRAMADA - MEIO AMBIENTE - DESCARGA ATMOSFERICA
16769971_ 15607038	TACARATU	2020-11-02 17:27:38	2020-11-03 12:55:00	ITAPARICA	INTERNO - NAO PROGRAMADA - MEIO AMBIENTE - ARVORE OU VEGETACAO
16770483_ 15606526	JUPI	2020-11-02 20:09:32	2020-11-03 11:55:00	SAO BENTO DO UNA	INTERNO - NAO PROGRAMADA - MEIO AMBIENTE - DESCARGA ATMOSFERICA
16770689_ 15607221	TRIUNFO	2020-11-02 23:18:29	2020-11-03 14:40:00	FLORES	INTERNO - NAO PROGRAMADA - MEIO AMBIENTE - DESCARGA ATMOSFERICA
16770875_ 15606279	PETROLINA	2020-11-03 06:19:04	2020-11-03 09:50:00	MASSANGANO I	INTERNO - NAO PROGRAMADA - MEIO AMBIENTE - DESCARGA ATMOSFERICA
16769566_ 15664722	PETROLINA	2020-11-02 14:39:00	2020-11-02 18:08:00	PETROLINA II	INTERNO - NAO PROGRAMADA - MEIO AMBIENTE - VENTO
16770131_ 15607162	DORMENTES	2020-11-02 18:04:58	2020-11-03 13:55:00	AFRANIO	INTERNO - NAO PROGRAMADA - MEIO AMBIENTE - VENTO
16772795_ 15608035	BOM CONSELHO	2020-11-03 15:44:17	2020-11-04 08:54:01	CORRENTES	INTERNO - NAO PROGRAMADA - MEIO AMBIENTE - VENTO
16774521_ 15610032	BOM CONSELHO	2020-11-04 11:26:29	2020-11-04 22:15:00	BREJAO	INTERNO - NAO PROGRAMADA - MEIO AMBIENTE - VENTO
16773135_ 15608869	PETROLANDIA	2020-11-03 17:36:31	2020-11-04 13:12:00	NOVA PETROLANDIA	INTERNO - NAO PROGRAMADA - MEIO AMBIENTE - ANIMAIS
16772912_ 15608314	BUIQUE	2020-11-03 16:17:07	2020-11-04 11:12:00	BUIQUE	INTERNO - NAO PROGRAMADA - MEIO AMBIENTE - ANIMAIS
16769760_ 15680502	AFOGADOS DA INGAZEIRA	2020-11-02 16:34:09	2020-11-05 13:30:00	AFOGADOS DA INGAZEIRA	INTERNO - NAO PROGRAMADA - MEIO AMBIENTE - DESCARGA ATMOSFERICA
16773128_ 15608536	PESQUEIRA	2020-11-03 17:34:10	2020-11-04 12:06:00	PESQUEIRA	INTERNO - NAO PROGRAMADA - MEIO AMBIENTE - DESCARGA ATMOSFERICA
16773611_ 15610382	TUPANATINGA	2020-11-04 01:28:32	2020-11-05 09:26:00	AGUAS BELAS	INTERNO - NAO PROGRAMADA - MEIO AMBIENTE - DESCARGA ATMOSFERICA
16769870_ 15606076	PESQUEIRA	2020-11-02 17:04:31	2020-11-03 09:27:00	PESQUEIRA	INTERNO - NAO PROGRAMADA - MEIO AMBIENTE - VENTO
16770205_ 15606522	CORRENTES	2020-11-02 18:29:06	2020-11-03 12:40:00	CORRENTES	INTERNO - NAO PROGRAMADA - MEIO AMBIENTE - DESCARGA ATMOSFERICA
16775959_ 15611304	AFRANIO	2020-11-04 23:02:15	2020-11-05 13:58:00	AFRANIO	INTERNO - NAO PROGRAMADA - MEIO AMBIENTE - VENTO
16770926_ 15608925	SAO JOAO	2020-11-03 06:45:33	2020-11-04 14:45:39	HELIOPOLIS	INTERNO - NAO PROGRAMADA - MEIO AMBIENTE - VENTO
16769080_ 15633398	SALGUEIRO	2020-11-02 09:51:48	2020-11-03 07:54:00	SALGUEIRO	INTERNO - NAO PROGRAMADA - MEIO AMBIENTE - ARVORE OU VEGETACAO

16769797_ 15641689	BOM CONSELHO	2020-11-02 16:42:32	2020-11-02 23:08:00	BOM CONSELHO	INTERNO - NAO PROGRAMADA - MEIO AMBIENTE - VENTO
16769209_ 15649013	PETROLINA	2020-11-02 11:26:01	2020-11-06 11:00:00	MASSANGANO I	INTERNO - NAO PROGRAMADA - MEIO AMBIENTE - VENTO
16771454_ 15615005	TACARATU	2020-11-03 08:42:27	2020-11-04 15:50:00	NOVA PETROLANDIA	INTERNO - NAO PROGRAMADA - MEIO AMBIENTE - DESCARGA ATMOSFERICA
16772767_ 15607373	CUSTODIA	2020-11-03 15:33:48	2020-11-03 17:37:00	CUSTODIA	INTERNO - NAO PROGRAMADA - MEIO AMBIENTE - DESCARGA ATMOSFERICA
16768822_ 15664814	PETROLINA	2020-11-02 07:25:21	2020-11-04 14:10:00	PETROLINA II	INTERNO - NAO PROGRAMADA - MEIO AMBIENTE - DESCARGA ATMOSFERICA
16768989_ 15664798	PETROLINA	2020-11-02 08:57:47	2020-11-06 13:40:00	PETROLINA II	INTERNO - NAO PROGRAMADA - MEIO AMBIENTE - ARVORE OU VEGETACAO
16768709_ 15604383	PETROLINA	2020-11-02 07:12:22	2020-11-02 14:17:00	DOM AVELAR	INTERNO - NAO PROGRAMADA - MEIO AMBIENTE - EROSAO
16769861_ 15606508	BOM CONSELHO	2020-11-02 17:02:03	2020-11-03 12:35:00	BREJAO	INTERNO - NAO PROGRAMADA - MEIO AMBIENTE - DESCARGA ATMOSFERICA
16770981_ 15607583	LAGOA GRANDE	2020-11-03 07:03:40	2020-11-03 18:46:00	SANTA MARIA DA BOA VISTA	INTERNO - NAO PROGRAMADA - MEIO AMBIENTE - VENTO
16774512_ 15610005	SANTA MARIA DA BOA VISTA	2020-11-04 11:20:37	2020-11-05 14:17:08	SANTA MARIA DA BOA VISTA	INTERNO - NAO PROGRAMADA - MEIO AMBIENTE - ANIMAIS
16771655_ 15609431	BUIQUE	2020-11-03 09:25:05	2020-11-03 17:15:00	BUIQUE	INTERNO - NAO PROGRAMADA - MEIO AMBIENTE - DESCARGA ATMOSFERICA
16768880_ 15605099	CAPOEIRAS	2020-11-02 08:03:22	2020-11-02 12:10:00	CAETES	INTERNO - NAO PROGRAMADA - MEIO AMBIENTE - VENTO
16769149_ 15610556	PETROLINA	2020-11-02 12:00:00	2020-11-02 14:00:00	DOM AVELAR	INTERNO - NAO PROGRAMADA - MEIO AMBIENTE - VENTO
16770269_ 15606472	SERTANIA	2020-11-02 18:54:29	2020-11-03 12:05:00	ARCOVERDE	INTERNO - NAO PROGRAMADA - MEIO AMBIENTE - VENTO
16770585_ 15606596	VENTUROSOSA	2020-11-02 21:14:13	2020-11-03 13:30:18	VENTUROSOSA	INTERNO - NAO PROGRAMADA - MEIO AMBIENTE - DESCARGA ATMOSFERICA
16774521_ 15610031	BOM CONSELHO	2020-11-04 11:26:29	2020-11-04 23:26:00	BREJAO	INTERNO - NAO PROGRAMADA - MEIO AMBIENTE - VENTO
16774764_ 15611984	TABIRA	2020-11-04 12:49:10	2020-11-05 13:15:00	TABIRA	INTERNO - NAO PROGRAMADA - MEIO AMBIENTE - VENTO
16769659_ 15605339	LAGOA GRANDE	2020-11-02 16:00:12	2020-11-02 16:11:23	SANTA MARIA DA BOA VISTA	INTERNO - NAO PROGRAMADA - MEIO AMBIENTE - ANIMAIS
16771710_ 15612600	SANTA MARIA DA BOA VISTA	2020-11-03 09:37:19	2020-11-06 07:20:00	SANTA MARIA DA BOA VISTA	INTERNO - NAO PROGRAMADA - MEIO AMBIENTE - VENTO
16773797_ 15608739	TABIRA	2020-11-04 07:10:46	2020-11-04 10:15:00	TABIRA	INTERNO - NAO PROGRAMADA - MEIO AMBIENTE - DESCARGA ATMOSFERICA

16768670_ 15604238	LAGOA GRANDE	2020-11-02 02:19:11	2020-11-02 06:10:00	SANTA MARIA DA BOA VISTA	INTERNO - NAO PROGRAMADA - MEIO AMBIENTE - VENTO
16769659_ 15605340	LAGOA GRANDE	2020-11-02 16:00:12	2020-11-02 16:13:16	SANTA MARIA DA BOA VISTA	INTERNO - NAO PROGRAMADA - MEIO AMBIENTE - ANIMAIS
16769586_ 15608318	PETROLINA	2020-11-02 15:27:48	2020-11-04 09:55:05	BARRA DE BEBEDOIRO	INTERNO - NAO PROGRAMADA - MEIO AMBIENTE - ANIMAIS
16771340_ 15610841	PESQUEIRA	2020-11-03 08:21:02	2020-11-05 11:20:00	PESQUEIRA	INTERNO - NAO PROGRAMADA - MEIO AMBIENTE - DESCARGA ATMOSFERICA
16775354_ 15612671	PETROLINA	2020-11-04 23:33:00	2020-11-06 06:59:00	MASSANGANO I	INTERNO - NAO PROGRAMADA - MEIO AMBIENTE - DESCARGA ATMOSFERICA
16770359_ 15606137	CORRENTES	2020-11-02 19:22:02	2020-11-03 10:07:20	CORRENTES	INTERNO - NAO PROGRAMADA - MEIO AMBIENTE - DESCARGA ATMOSFERICA
16770008_ 15608548	PETROLINA	2020-11-02 17:36:26	2020-11-04 12:44:00	BARRA DE BEBEDOIRO	INTERNO - NAO PROGRAMADA - MEIO AMBIENTE - DESCARGA ATMOSFERICA
16768687_ 15604303	PETROLINA	2020-11-02 04:46:07	2020-11-02 07:45:00	MASSANGANO III	INTERNO - NAO PROGRAMADA - MEIO AMBIENTE - ANIMAIS
16773114_ 15607592	TRIUNFO	2020-11-03 17:46:23	2020-11-03 20:30:00	FLORES	INTERNO - NAO PROGRAMADA - MEIO AMBIENTE - ARVORE OU VEGETACAO
16773333_ 15610799	DORMENTES	2020-11-03 18:44:15	2020-11-05 11:24:00	AFRANIO	INTERNO - NAO PROGRAMADA - MEIO AMBIENTE - VENTO
16775938_ 15613463	AFRANIO	2020-11-04 22:11:03	2020-11-06 10:56:03	AFRANIO	INTERNO - NAO PROGRAMADA - MEIO AMBIENTE - VENTO
16769608_ 15606716	AFOGADOS DA INGAZEIRA	2020-11-02 15:33:30	2020-11-03 13:39:00	AFOGADOS DA INGAZEIRA	INTERNO - NAO PROGRAMADA - MEIO AMBIENTE - VENTO
16770871_ 15608376	GARANHUNS	2020-11-03 06:17:25	2020-11-04 10:50:45	ANGELIM	INTERNO - NAO PROGRAMADA - MEIO AMBIENTE - VENTO
16772466_ 15608838	PETROLINA	2020-11-03 13:58:10	2020-11-04 13:15:00	BARRA DE BEBEDOIRO	INTERNO - NAO PROGRAMADA - MEIO AMBIENTE - VENTO
16772813_ 15607316	IGUARACI	2020-11-03 15:48:18	2020-11-03 17:17:00	SAO JOSE DO EGITO	INTERNO - NAO PROGRAMADA - MEIO AMBIENTE - VENTO
16772933_ 15611234	TABIRA	2020-11-05 14:44:00	2020-11-05 16:30:00	TABIRA	INTERNO - NAO PROGRAMADA - MEIO AMBIENTE - DESCARGA ATMOSFERICA
16773236_ 15611197	TRIUNFO	2020-11-03 18:09:53	2020-11-05 11:45:00	FLORES	INTERNO - NAO PROGRAMADA - MEIO AMBIENTE - VENTO
16770733_ 15607007	AFOGADOS DA INGAZEIRA	2020-11-03 03:22:17	2020-11-03 15:27:00	AFOGADOS DA INGAZEIRA	INTERNO - NAO PROGRAMADA - MEIO AMBIENTE - DESCARGA ATMOSFERICA
16771506_ 15606788	SALGUEIRO	2020-11-03 12:00:00	2020-11-03 12:40:00	SERRITA	INTERNO - NAO PROGRAMADA - MEIO AMBIENTE - VENTO
16775487_ 15609910	PETROLINA	2020-11-04 17:30:12	2020-11-04 21:55:00	PETROLINA I	INTERNO - NAO PROGRAMADA - MEIO AMBIENTE - ARVORE OU VEGETACAO

16769692_ 15609962	SOLIDAO	2020-11-02 16:08:39	2020-11-07 18:28:00	TABIRA	INTERNO - NAO PROGRAMADA - MEIO AMBIENTE - DESCARGA ATMOSFERICA
16770821_ 15606583	SERTANIA	2020-11-03 05:53:27	2020-11-03 14:00:00	SERTANIA	INTERNO - NAO PROGRAMADA - MEIO AMBIENTE - ARVORE OU VEGETACAO
16772896_ 15607184	PETROLANDIA	2020-11-03 16:19:34	2020-11-03 16:29:00	NOVA PETROLANDIA	INTERNO - NAO PROGRAMADA - MEIO AMBIENTE - DESCARGA ATMOSFERICA
16768822_ 15664814	PETROLINA	2020-11-02 07:25:21	2020-11-04 14:22:00	PETROLINA II	INTERNO - NAO PROGRAMADA - MEIO AMBIENTE - DESCARGA ATMOSFERICA
16771388_ 15606839	GARANHUNS	2020-11-03 08:31:02	2020-11-03 12:56:00	HELIOPOLIS	INTERNO - NAO PROGRAMADA - MEIO AMBIENTE - VENTO
16770548_ 15610688	PETROLINA	2020-11-02 20:46:26	2020-11-05 11:06:22	RAJADA	INTERNO - NAO PROGRAMADA - MEIO AMBIENTE - ARVORE OU VEGETACAO
16769797_ 15641689	BOM CONSELHO	2020-11-02 16:42:32	2020-11-02 22:10:00	BOM CONSELHO	INTERNO - NAO PROGRAMADA - MEIO AMBIENTE - VENTO
16770503_ 15606865	BUIQUE	2020-11-02 20:22:02	2020-11-03 14:45:00	BUIQUE	INTERNO - NAO PROGRAMADA - MEIO AMBIENTE - DESCARGA ATMOSFERICA
16772731_ 15607828	CAPOEIRAS	2020-11-03 15:21:54	2020-11-03 17:09:00	GARANHUNS	INTERNO - NAO PROGRAMADA - MEIO AMBIENTE - VENTO
16772860_ 15608891	TABIRA	2020-11-03 16:02:05	2020-11-04 14:20:00	TABIRA	INTERNO - NAO PROGRAMADA - MEIO AMBIENTE - ARVORE OU VEGETACAO
16773243_ 15607929	BELO JARDIM	2020-11-03 18:13:02	2020-11-04 07:20:00	BELO JARDIM	INTERNO - NAO PROGRAMADA - MEIO AMBIENTE - VENTO
16769246_ 15604926	LAGOA GRANDE	2020-11-02 12:13:35	2020-11-02 12:48:11	SANTA CRUZ	INTERNO - NAO PROGRAMADA - MEIO AMBIENTE - VENTO
16772769_ 15608364	PETROLINA	2020-11-03 15:34:51	2020-11-04 11:13:00	MASSANGANO II	INTERNO - NAO PROGRAMADA - MEIO AMBIENTE - ANIMAIS
16769246_ 15604927	SANTA MARIA DA BOA VISTA	2020-11-02 12:13:35	2020-11-02 12:49:11	SANTA MARIA DA BOA VISTA	INTERNO - NAO PROGRAMADA - MEIO AMBIENTE - VENTO
16773365_ 15608021	BETANIA	2020-11-03 19:00:44	2020-11-04 08:45:00	FLORESTA	INTERNO - NAO PROGRAMADA - MEIO AMBIENTE - VENTO
16771650_ 15608294	LAGOA GRANDE	2020-11-03 09:24:14	2020-11-04 09:40:49	BARRA DE BEBEDOURO	INTERNO - NAO PROGRAMADA - MEIO AMBIENTE - DESCARGA ATMOSFERICA
16774540_ 15609323	TABIRA	2020-11-04 11:30:00	2020-11-04 12:35:00	TABIRA	INTERNO - NAO PROGRAMADA - MEIO AMBIENTE - DESCARGA ATMOSFERICA
16769070_ 15605391	TACARATU	2020-11-02 09:41:43	2020-11-02 15:52:00	NOVA PETROLANDIA	INTERNO - NAO PROGRAMADA - MEIO AMBIENTE - DESCARGA ATMOSFERICA
16769397_ 15664850	PETROLINA	2020-11-02 14:19:20	2020-11-02 16:23:41	MASSANGANO I	INTERNO - NAO PROGRAMADA - MEIO AMBIENTE - VENTO

16770478_ 15607977	BUIQUE	2020-11-02 20:08:01	2020-11-04 12:54:00	BUIQUE	INTERNO - NAO PROGRAMADA - MEIO AMBIENTE - DESCARGA ATMOSFERICA
16771546_ 15611164	DORMENTES	2020-11-03 09:02:52	2020-11-05 13:50:17	SANTA CRUZ	INTERNO - NAO PROGRAMADA - MEIO AMBIENTE - DESCARGA ATMOSFERICA
16773474_ 15608281	TABIRA	2020-11-03 20:08:03	2020-11-04 09:40:00	TABIRA	INTERNO - NAO PROGRAMADA - MEIO AMBIENTE - DESCARGA ATMOSFERICA
16774055_ 15616541	PETROLINA	2020-11-04 08:51:01	2020-11-08 09:59:00	MASSANGANO I	INTERNO - NAO PROGRAMADA - MEIO AMBIENTE - ANIMAIS
16769637_ 15610365	AFOGADOS DA INGAZEIRA	2020-11-02 15:42:53	2020-11-05 08:40:00	AFOGADOS DA INGAZEIRA	INTERNO - NAO PROGRAMADA - MEIO AMBIENTE - DESCARGA ATMOSFERICA
16769566_ 15664724	PETROLINA	2020-11-02 14:39:00	2020-11-02 14:43:00	PETROLINA II	INTERNO - NAO PROGRAMADA - MEIO AMBIENTE - VENTO
16769959_ 15624349	AGUAS BELAS	2020-11-02 17:23:21	2020-11-03 10:38:00	AGUAS BELAS	INTERNO - NAO PROGRAMADA - MEIO AMBIENTE - DESCARGA ATMOSFERICA
16768687_ 15604303	PETROLINA	2020-11-02 04:46:07	2020-11-02 07:45:00	BARRA DE BEBEDOURO	INTERNO - NAO PROGRAMADA - MEIO AMBIENTE - ANIMAIS
16769241_ 15606697	DORMENTES	2020-11-02 12:07:20	2020-11-03 10:34:00	SANTA CRUZ	INTERNO - NAO PROGRAMADA - MEIO AMBIENTE - DESCARGA ATMOSFERICA
16770132_ 15606518	AGUAS BELAS	2020-11-02 18:05:23	2020-11-03 08:45:00	AGUAS BELAS	INTERNO - NAO PROGRAMADA - MEIO AMBIENTE - DESCARGA ATMOSFERICA
16768670_ 15604238	PETROLINA	2020-11-02 02:19:11	2020-11-02 06:10:00	BARRA DE BEBEDOURO	INTERNO - NAO PROGRAMADA - MEIO AMBIENTE - VENTO
16770736_ 15605930	BUIQUE	2020-11-03 03:56:56	2020-11-03 08:26:00	BUIQUE	INTERNO - NAO PROGRAMADA - MEIO AMBIENTE - DESCARGA ATMOSFERICA
16771158_ 15607714	PETROLINA	2020-11-03 07:49:42	2020-11-03 21:18:00	MASSANGANO I	INTERNO - NAO PROGRAMADA - MEIO AMBIENTE - VENTO
16769390_ 15607136	PETROLINA	2020-11-02 14:15:33	2020-11-03 14:40:00	BARRA DE BEBEDOURO	INTERNO - NAO PROGRAMADA - MEIO AMBIENTE - DESCARGA ATMOSFERICA
16771060_ 15605966	OROCO	2020-11-03 07:16:27	2020-11-03 07:22:33	PARNAMIRIM	INTERNO - NAO PROGRAMADA - MEIO AMBIENTE - VENTO
16772313_ 15611192	SANTA MARIA DA BOA VISTA	2020-11-03 12:53:20	2020-11-05 13:10:52	SANTA MARIA DA BOA VISTA	INTERNO - NAO PROGRAMADA - MEIO AMBIENTE - ARVORE OU VEGETACAO
16773161_ 15609669	SANTA CRUZ DA BAIXA VERDE	2020-11-03 17:45:44	2020-11-05 07:25:00	SERRA TALHADA	INTERNO - NAO PROGRAMADA - MEIO AMBIENTE - DESCARGA ATMOSFERICA
16774022_ 15608338	SAO JOAO	2020-11-04 08:41:47	2020-11-04 11:00:00	HELIOPOLIS	INTERNO - NAO PROGRAMADA - MEIO AMBIENTE - DESCARGA ATMOSFERICA

16769659_ 15605340	LAGOA GRANDE	2020-11-02 16:00:12	2020-11-02 16:13:16	BARRA DE BEBEDOIRO	INTERNO - NAO PROGRAMADA - MEIO AMBIENTE - ANIMAIS
16768798_ 15604388	PETROLINA	2020-11-02 07:09:31	2020-11-02 09:27:33	MASSANGANO III	INTERNO - NAO PROGRAMADA - MEIO AMBIENTE - ANIMAIS
16769250_ 15606292	SANTA MARIA DA BOA VISTA	2020-11-02 12:12:10	2020-11-03 10:10:00	CARAIBAS II	INTERNO - NAO PROGRAMADA - MEIO AMBIENTE - VENTO
16769521_ 15605278	PETROLINA	2020-11-02 14:29:03	2020-11-02 16:24:00	PETROLINA II	INTERNO - NAO PROGRAMADA - MEIO AMBIENTE - ANIMAIS
16769566_ 15664724	PETROLINA	2020-11-02 14:39:00	2020-11-02 14:43:00	DOM AVELAR	INTERNO - NAO PROGRAMADA - MEIO AMBIENTE - VENTO
16769087_ 15604992	PETROLINA	2020-11-02 09:56:27	2020-11-02 13:05:00	PETROLINA I	INTERNO - NAO PROGRAMADA - MEIO AMBIENTE - DESCARGA ATMOSFERICA
16775036_ 15609636	TABIRA	2020-11-04 14:31:26	2020-11-04 18:30:00	TABIRA	INTERNO - NAO PROGRAMADA - MEIO AMBIENTE - VENTO
16769232_ 15604899	SANTA MARIA DA BOA VISTA	2020-11-02 11:46:59	2020-11-02 11:50:55	SANTA MARIA DA BOA VISTA	INTERNO - NAO PROGRAMADA - MEIO AMBIENTE - DESCARGA ATMOSFERICA
16769973_ 15606188	SERTANIA	2020-11-02 17:28:23	2020-11-03 10:29:00	SERTANIA	INTERNO - NAO PROGRAMADA - MEIO AMBIENTE - VENTO
16770728_ 15605868	TABIRA	2020-11-03 02:47:03	2020-11-03 11:28:11	TABIRA	INTERNO - NAO PROGRAMADA - MEIO AMBIENTE - ANIMAIS
16770736_ 15605930	TUPANATINGA	2020-11-03 03:56:56	2020-11-03 07:04:00	BUIQUE	INTERNO - NAO PROGRAMADA - MEIO AMBIENTE - DESCARGA ATMOSFERICA
16774023_ 15609017	GARANHUNS	2020-11-04 08:41:53	2020-11-04 15:25:00	GARANHUNS	INTERNO - NAO PROGRAMADA - MEIO AMBIENTE - DESCARGA ATMOSFERICA
16770741_ 15605910	PETROLINA	2020-11-03 04:20:10	2020-11-03 09:35:00	MASSANGANO III	INTERNO - NAO PROGRAMADA - MEIO AMBIENTE - ARVORE OU VEGETACAO
16773357_ 15609481	CAPOEIRAS	2020-11-03 18:58:31	2020-11-04 17:22:28	CAETES	INTERNO - NAO PROGRAMADA - MEIO AMBIENTE - VENTO
16771314_ 15606725	TACARATU	2020-11-03 08:15:57	2020-11-03 14:26:00	ITAPARICA	INTERNO - NAO PROGRAMADA - MEIO AMBIENTE - ARVORE OU VEGETACAO
16768707_ 15604561	SALGUEIRO	2020-11-02 05:34:25	2020-11-02 13:20:00	SALGUEIRO	INTERNO - NAO PROGRAMADA - MEIO AMBIENTE - DESCARGA ATMOSFERICA
16773792_ 15624409	AGUAS BELAS	2020-11-04 07:09:53	2020-11-04 10:38:00	AGUAS BELAS	INTERNO - NAO PROGRAMADA - MEIO AMBIENTE - DESCARGA ATMOSFERICA
16774447_ 15645661	PETROLINA	2020-11-04 11:00:47	2020-11-04 16:00:37	MASSANGANO III	INTERNO - NAO PROGRAMADA - MEIO AMBIENTE - DESCARGA ATMOSFERICA
16773251_ 15607897	GARANHUNS	2020-11-03 18:14:40	2020-11-04 05:15:00	GARANHUNS	INTERNO - NAO PROGRAMADA - MEIO AMBIENTE - VENTO
16769566_ 15664715	PETROLINA	2020-11-02 14:39:00	2020-11-02 15:09:26	PETROLINA I	INTERNO - NAO PROGRAMADA - MEIO AMBIENTE - VENTO

16773043_ 15608642	PETROLINA	2020-11-03 16:59:59	2020-11-06 05:20:00	MASSANGANO I	INTERNO - NAO PROGRAMADA - MEIO AMBIENTE - DESCARGA ATMOSFERICA
16770475_ 15606742	SANTA CRUZ DA BAIXA VERDE	2020-11-02 20:06:40	2020-11-03 14:06:00	SERRA TALHADA	INTERNO - NAO PROGRAMADA - MEIO AMBIENTE - VENTO
16768632_ 15665049	SANTA MARIA DA BOA VISTA	2020-11-02 10:42:32	2020-11-02 10:46:56	SANTA MARIA DA BOA VISTA	INTERNO - NAO PROGRAMADA - MEIO AMBIENTE - ANIMAIS
16771297_ 15609097	SAO JOAO	2020-11-03 08:13:19	2020-11-04 13:30:00	ANGELIM	INTERNO - NAO PROGRAMADA - MEIO AMBIENTE - DESCARGA ATMOSFERICA
16774821_ 15648851	OROCO	2020-11-04 13:20:57	2020-11-07 14:46:08	PARNAMIRIM	INTERNO - NAO PROGRAMADA - MEIO AMBIENTE - ARVORE OU VEGETACAO
16768818_ 15606793	IGUARACI	2020-11-02 07:24:37	2020-11-03 12:45:06	SERTANIA	INTERNO - NAO PROGRAMADA - MEIO AMBIENTE - ARVORE OU VEGETACAO
16772714_ 15609598	PETROLINA	2020-11-03 15:18:13	2020-11-04 15:30:00	MASSANGANO I	INTERNO - NAO PROGRAMADA - MEIO AMBIENTE - ANIMAIS
16773157_ 15609825	TRIUNFO	2020-11-03 17:44:31	2020-11-04 19:39:00	FLORES	INTERNO - NAO PROGRAMADA - MEIO AMBIENTE - VENTO
16769566_ 15664725	PETROLINA	2020-11-02 14:39:00	2020-11-02 15:04:16	PETROLINA II	INTERNO - NAO PROGRAMADA - MEIO AMBIENTE - VENTO
16770371_ 15606804	CORRENTES	2020-11-02 19:26:16	2020-11-03 14:35:00	CORRENTES	INTERNO - NAO PROGRAMADA - MEIO AMBIENTE - VENTO
16770736_ 15605930	BUIQUE	2020-11-03 03:56:56	2020-11-03 11:15:00	BUIQUE	INTERNO - NAO PROGRAMADA - MEIO AMBIENTE - DESCARGA ATMOSFERICA
16771089_ 15609119	AFOGADOS DA INGAZEIRA	2020-11-03 07:29:45	2020-11-04 15:23:00	AFOGADOS DA INGAZEIRA	INTERNO - NAO PROGRAMADA - MEIO AMBIENTE - DESCARGA ATMOSFERICA
16771302_ 15607289	BOM CONSELHO	2020-11-03 08:13:47	2020-11-03 16:42:00	BREJAO	INTERNO - NAO PROGRAMADA - MEIO AMBIENTE - VENTO
16773516_ 15608617	AFOGADOS DA INGAZEIRA	2020-11-03 20:48:59	2020-11-04 12:05:00	AFOGADOS DA INGAZEIRA	INTERNO - NAO PROGRAMADA - MEIO AMBIENTE - DESCARGA ATMOSFERICA
16771550_ 15608814	ALAGOINHA	2020-11-03 09:03:53	2020-11-04 14:22:00	PESQUEIRA	INTERNO - NAO PROGRAMADA - MEIO AMBIENTE - DESCARGA ATMOSFERICA
16769345_ 15605053	AGUAS BELAS	2020-11-02 13:42:40	2020-11-02 14:20:00	AGUAS BELAS	INTERNO - NAO PROGRAMADA - MEIO AMBIENTE - ANIMAIS
16772861_ 15611218	CORRENTES	2020-11-03 16:02:06	2020-11-08 12:50:00	CORRENTES	INTERNO - NAO PROGRAMADA - MEIO AMBIENTE - DESCARGA ATMOSFERICA
16771033_ 15611078	SAO JOAO	2020-11-03 07:15:11	2020-11-05 13:15:00	HELIOPOLIS	INTERNO - NAO PROGRAMADA - MEIO AMBIENTE - DESCARGA ATMOSFERICA

16772933_ 15608774	TABIRA	2020-11-03 16:23:07	2020-11-04 10:45:00	TABIRA	INTERNO - NAO PROGRAMADA - MEIO AMBIENTE - DESCARGA ATMOSFERICA
16768677_ 15604305	PETROLINA	2020-11-02 03:42:46	2020-11-02 05:32:00	PETROLINA II	INTERNO - NAO PROGRAMADA - MEIO AMBIENTE - VENTO
16769421_ 15609164	VENTUROSA	2020-11-04 11:09:51	2020-11-04 13:07:00	VENTUROSA	INTERNO - NAO PROGRAMADA - MEIO AMBIENTE - DESCARGA ATMOSFERICA
16771241_ 15653943	QUIXABA	2020-11-03 08:03:42	2020-11-03 12:15:15	AFOGADOS DA INGAZEIRA	INTERNO - NAO PROGRAMADA - MEIO AMBIENTE - DESCARGA ATMOSFERICA
16769380_ 15605996	SALGUEIRO	2020-11-02 14:05:22	2020-11-02 23:59:00	SERRITA	INTERNO - NAO PROGRAMADA - MEIO AMBIENTE - ARVORE OU VEGETACAO
16769695_ 15606988	SERTANIA	2020-11-02 16:09:00	2020-11-03 14:45:00	ARCOVERDE	INTERNO - NAO PROGRAMADA - MEIO AMBIENTE - DESCARGA ATMOSFERICA
16768670_ 15604238	PETROLINA	2020-11-02 02:19:11	2020-11-02 03:53:25	BARRA DE BEBEDOURO	INTERNO - NAO PROGRAMADA - MEIO AMBIENTE - VENTO
16769888_ 15608073	OROCO	2020-11-02 17:06:55	2020-11-04 08:25:00	PARNAMIRIM	INTERNO - NAO PROGRAMADA - MEIO AMBIENTE - DESCARGA ATMOSFERICA
16771846_ 15608418	PETROLINA	2020-11-04 11:20:08	2020-11-04 12:09:28	PETROLINA II	INTERNO - NAO PROGRAMADA - MEIO AMBIENTE - ARVORE OU VEGETACAO
16769037_ 15604848	TABIRA	2020-11-02 09:24:16	2020-11-02 11:24:00	TABIRA	INTERNO - NAO PROGRAMADA - MEIO AMBIENTE - VENTO
16770817_ 15608469	SAO JOAO	2020-11-03 05:50:35	2020-11-04 11:22:00	GARANHUNS	INTERNO - NAO PROGRAMADA - MEIO AMBIENTE - VENTO
16769246_ 15605004	SANTA MARIA DA BOA VISTA	2020-11-02 12:56:33	2020-11-02 17:48:00	SANTA MARIA DA BOA VISTA	INTERNO - NAO PROGRAMADA - MEIO AMBIENTE - VENTO
16773256_ 15615265	PETROLINA	2020-11-03 18:15:44	2020-11-07 11:30:33	PETROLINA II	INTERNO - NAO PROGRAMADA - MEIO AMBIENTE - DESCARGA ATMOSFERICA
16773163_ 15634439	SANTA MARIA DA BOA VISTA	2020-11-03 17:46:20	2020-11-05 17:45:00	CARAIBAS II	INTERNO - NAO PROGRAMADA - MEIO AMBIENTE - VENTO
16769692_ 15615779	SOLIDAO	2020-11-07 16:05:00	2020-11-07 18:28:00	TABIRA	INTERNO - NAO PROGRAMADA - MEIO AMBIENTE - DESCARGA ATMOSFERICA
16774006_ 15608001	SANTA MARIA DA BOA VISTA	2020-11-04 08:26:43	2020-11-04 15:52:00	SANTA MARIA DA BOA VISTA	INTERNO - NAO PROGRAMADA - MEIO AMBIENTE - ANIMAIS
16768944_ 15664823	PETROLINA	2020-11-02 08:41:29	2020-11-03 19:10:00	PETROLINA II	INTERNO - NAO PROGRAMADA - MEIO AMBIENTE - ARVORE OU VEGETACAO
16770004_ 15605993	SALGUEIRO	2020-11-02 17:35:57	2020-11-03 01:10:06	SALGUEIRO	INTERNO - NAO PROGRAMADA - MEIO AMBIENTE - VENTO
16771245_ 15606992	MANARI	2020-11-03 08:04:59	2020-11-03 14:15:00	INAJA	INTERNO - NAO PROGRAMADA - MEIO AMBIENTE - DESCARGA ATMOSFERICA

16775003_ 15611253	DORMENTES	2020-11-04 14:22:52	2020-11-05 13:23:29	AFRANIO	INTERNO - NAO PROGRAMADA - MEIO AMBIENTE - DESCARGA ATMOSFERICA
16772974_ 15608270	AFOGADOS DA INGAZEIRA	2020-11-03 16:36:40	2020-11-04 10:21:00	AFOGADOS DA INGAZEIRA	INTERNO - NAO PROGRAMADA - MEIO AMBIENTE - VENTO
16773632_ 15609606	PETROLINA	2020-11-04 05:26:19	2020-11-04 18:10:00	MASSANGANO I	INTERNO - NAO PROGRAMADA - MEIO AMBIENTE - DESCARGA ATMOSFERICA
16770036_ 15605952	CUSTODIA	2020-11-02 17:43:59	2020-11-03 09:00:00	CUSTODIA	INTERNO - NAO PROGRAMADA - MEIO AMBIENTE - ARVORE OU VEGETACAO
16769123_ 15606604	CORRENTES	2020-11-02 10:21:32	2020-11-03 11:35:00	CORRENTES	INTERNO - NAO PROGRAMADA - MEIO AMBIENTE - DESCARGA ATMOSFERICA
16772556_ 15607188	AFOGADOS DA INGAZEIRA	2020-11-03 14:26:12	2020-11-03 15:50:00	AFOGADOS DA INGAZEIRA	INTERNO - NAO PROGRAMADA - MEIO AMBIENTE - VENTO
16775722_ 15613235	CAPOEIRAS	2020-11-04 19:04:36	2020-11-06 12:00:00	CAETES	INTERNO - NAO PROGRAMADA - MEIO AMBIENTE - VENTO
16771463_ 15608554	PETROLINA	2020-11-03 08:44:59	2020-11-04 12:27:00	MASSANGANO III	INTERNO - NAO PROGRAMADA - MEIO AMBIENTE - ARVORE OU VEGETACAO
16768687_ 15604303	PETROLINA	2020-11-02 04:46:07	2020-11-02 07:22:44	MASSANGANO II	INTERNO - NAO PROGRAMADA - MEIO AMBIENTE - ANIMAIS
16772561_ 15609099	JUCATI	2020-11-03 14:28:15	2020-11-04 13:13:00	LAJEDO	INTERNO - NAO PROGRAMADA - MEIO AMBIENTE - DESCARGA ATMOSFERICA
16772613_ 15611612	TACARATU	2020-11-03 14:45:01	2020-11-05 14:35:00	ITAPARICA	INTERNO - NAO PROGRAMADA - MEIO AMBIENTE - DESCARGA ATMOSFERICA
16769277_ 15606055	CORRENTES	2020-11-02 12:36:23	2020-11-03 09:15:11	CORRENTES	INTERNO - NAO PROGRAMADA - MEIO AMBIENTE - DESCARGA ATMOSFERICA
16769415_ 15606464	DORMENTES	2020-11-02 14:30:49	2020-11-03 11:29:00	SANTA CRUZ	INTERNO - NAO PROGRAMADA - MEIO AMBIENTE - DESCARGA ATMOSFERICA
16771186_ 15608503	GARANHUNS	2020-11-03 07:54:02	2020-11-04 12:50:15	ANGELIM	INTERNO - NAO PROGRAMADA - MEIO AMBIENTE - VENTO
16773233_ 15609573	SOLIDAO	2020-11-03 18:09:31	2020-11-04 14:59:01	TABIRA	INTERNO - NAO PROGRAMADA - MEIO AMBIENTE - DESCARGA ATMOSFERICA
16768710_ 15607488	BOM CONSELHO	2020-11-02 05:42:02	2020-11-03 17:51:00	BOM CONSELHO	INTERNO - NAO PROGRAMADA - MEIO AMBIENTE - VENTO
16769246_ 15604926	LAGOA GRANDE	2020-11-02 12:13:35	2020-11-02 12:48:11	SANTA MARIA DA BOA VISTA	INTERNO - NAO PROGRAMADA - MEIO AMBIENTE - VENTO
16769530_ 15605466	AFOGADOS DA INGAZEIRA	2020-11-02 15:08:43	2020-11-02 16:25:00	AFOGADOS DA INGAZEIRA	INTERNO - NAO PROGRAMADA - MEIO AMBIENTE - VENTO
16770225_ 15606668	GARANHUNS	2020-11-02 18:38:07	2020-11-03 13:30:00	GARANHUNS	INTERNO - NAO PROGRAMADA - MEIO AMBIENTE - VENTO

16772899_ 15607744	VENTUROSA	2020-11-03 16:22:17	2020-11-04 14:20:43	VENTUROSA	INTERNO - NAO PROGRAMADA - MEIO AMBIENTE - VENTO
16775691_ 15612002	TABIRA	2020-11-04 18:43:33	2020-11-05 19:43:43	TABIRA	INTERNO - NAO PROGRAMADA - MEIO AMBIENTE - DESCARGA ATMOSFERICA
16771957_ 15607252	TABIRA	2020-11-03 10:51:43	2020-11-03 16:30:00	TABIRA	INTERNO - NAO PROGRAMADA - MEIO AMBIENTE - ANIMAIS
16773797_ 15608374	INGAZEIRA	2020-11-04 07:10:46	2020-11-04 13:25:00	TABIRA	INTERNO - NAO PROGRAMADA - MEIO AMBIENTE - DESCARGA ATMOSFERICA
16769519_ 15605216	LAGOA GRANDE	2020-11-02 14:58:50	2020-11-02 21:40:47	BARRA DE BEBEDOIRO	INTERNO - NAO PROGRAMADA - MEIO AMBIENTE - DESCARGA ATMOSFERICA
16769566_ 15664716	PETROLINA	2020-11-02 14:39:00	2020-11-02 14:43:00	DOM AVELAR	INTERNO - NAO PROGRAMADA - MEIO AMBIENTE - VENTO
16774521_ 15610032	LAGOA DO OURO	2020-11-04 11:26:29	2020-11-04 22:15:00	BREJAO	INTERNO - NAO PROGRAMADA - MEIO AMBIENTE - VENTO
16774796_ 15611856	SERTANIA	2020-11-04 13:04:07	2020-11-06 11:03:00	ARCOVERDE	INTERNO - NAO PROGRAMADA - MEIO AMBIENTE - DESCARGA ATMOSFERICA
16773251_ 15607897	CAPOEIRAS	2020-11-03 18:14:40	2020-11-04 05:15:00	GARANHUNS	INTERNO - NAO PROGRAMADA - MEIO AMBIENTE - VENTO
16772813_ 15607316	INGAZEIRA	2020-11-03 15:48:18	2020-11-03 17:17:00	SAO JOSE DO EGITO	INTERNO - NAO PROGRAMADA - MEIO AMBIENTE - VENTO
16768798_ 15604388	PETROLINA	2020-11-02 07:09:31	2020-11-02 07:31:08	MASSANGANO III	INTERNO - NAO PROGRAMADA - MEIO AMBIENTE - ANIMAIS
16769330_ 15606560	BUIQUE	2020-11-02 13:24:27	2020-11-03 11:00:00	BUIQUE	INTERNO - NAO PROGRAMADA - MEIO AMBIENTE - ARVORE OU VEGETACAO
16770871_ 15608376	CORRENTES	2020-11-03 06:17:25	2020-11-04 10:50:45	ANGELIM	INTERNO - NAO PROGRAMADA - MEIO AMBIENTE - VENTO
16770369_ 15606634	VENTUROSA	2020-11-02 19:25:11	2020-11-03 11:15:00	VENTUROSA	INTERNO - NAO PROGRAMADA - MEIO AMBIENTE - DESCARGA ATMOSFERICA
16772240_ 15613550	AFRANIO	2020-11-03 12:29:50	2020-11-06 13:00:00	AFRANIO	INTERNO - NAO PROGRAMADA - MEIO AMBIENTE - VENTO
16773450_ 15610033	PETROLINA	2020-11-03 19:53:16	2020-11-04 23:17:00	MASSANGANO I	INTERNO - NAO PROGRAMADA - MEIO AMBIENTE - VENTO
16773114_ 15607592	TRIUNFO	2020-11-03 17:46:23	2020-11-03 19:09:00	FLORES	INTERNO - NAO PROGRAMADA - MEIO AMBIENTE - ARVORE OU VEGETACAO
16768664_ 15604230	SANTA MARIA DA BOA VISTA	2020-11-02 02:00:14	2020-11-02 06:48:22	CARAIBAS II	INTERNO - NAO PROGRAMADA - MEIO AMBIENTE - ANIMAIS
16769566_ 15664725	PETROLINA	2020-11-02 14:39:00	2020-11-02 14:49:28	PETROLINA II	INTERNO - NAO PROGRAMADA - MEIO AMBIENTE - VENTO
16769583_ 15606730	AFOGADOS DA INGAZEIRA	2020-11-02 15:24:56	2020-11-03 12:47:05	AFOGADOS DA INGAZEIRA	INTERNO - NAO PROGRAMADA - MEIO AMBIENTE - ARVORE OU VEGETACAO

16769659_ 15605341	PETROLINA	2020-11-02 16:00:12	2020-11-02 21:04:17	BARRA DE BEBEDOIRO	INTERNO - NAO PROGRAMADA - MEIO AMBIENTE - ANIMAIS
16770249_ 15606623	LAGOA DO OURO	2020-11-02 18:45:49	2020-11-03 12:10:00	CORRENTES	INTERNO - NAO PROGRAMADA - MEIO AMBIENTE - DESCARGA ATMOSFERICA
16775924_ 15610239	BELO JARDIM	2020-11-04 21:51:01	2020-11-05 07:14:00	BELO JARDIM	INTERNO - NAO PROGRAMADA - MEIO AMBIENTE - VENTO
16771495_ 15607197	TACARATU	2020-11-03 08:50:50	2020-11-03 17:00:00	INAJA	INTERNO - NAO PROGRAMADA - MEIO AMBIENTE - VENTO
16769470_ 15605408	AGUAS BELAS	2020-11-02 14:50:16	2020-11-02 16:35:00	AGUAS BELAS	INTERNO - NAO PROGRAMADA - MEIO AMBIENTE - VENTO
16775233_ 15612664	JUCATI	2020-11-04 15:33:54	2020-11-06 07:54:19	LAJEDO	INTERNO - NAO PROGRAMADA - MEIO AMBIENTE - VENTO
16771039_ 15610951	TUPANATINGA	2020-11-03 07:17:00	2020-11-05 13:55:00	BUIQUE	INTERNO - NAO PROGRAMADA - MEIO AMBIENTE - DESCARGA ATMOSFERICA
16772652_ 15610547	PETROLINA	2020-11-03 15:06:15	2020-11-05 08:35:35	BARRA DE BEBEDOIRO	INTERNO - NAO PROGRAMADA - MEIO AMBIENTE - ARVORE OU VEGETACAO
16768628_ 15606659	PETROLINA	2020-11-01 22:24:38	2020-11-03 13:05:00	BARRA DE BEBEDOIRO	INTERNO - NAO PROGRAMADA - MEIO AMBIENTE - ANIMAIS
16771350_ 15607352	SANTA MARIA DA BOA VISTA	2020-11-03 08:22:54	2020-11-03 16:23:00	SANTA MARIA DA BOA VISTA	INTERNO - NAO PROGRAMADA - MEIO AMBIENTE - DESCARGA ATMOSFERICA
16773796_ 15610767	PETROLINA	2020-11-04 07:10:44	2020-11-07 19:20:00	PETROLINA II	INTERNO - NAO PROGRAMADA - MEIO AMBIENTE - DESCARGA ATMOSFERICA
16769566_ 15664719	PETROLINA	2020-11-02 14:39:00	2020-11-02 14:43:00	MASSANGANO I	INTERNO - NAO PROGRAMADA - MEIO AMBIENTE - VENTO
16770821_ 15606583	SERTANIA	2020-11-03 05:53:27	2020-11-03 14:00:00	ARCOVERDE	INTERNO - NAO PROGRAMADA - MEIO AMBIENTE - ARVORE OU VEGETACAO
16769048_ 15606406	PETROLINA	2020-11-02 09:30:23	2020-11-03 14:30:00	BARRA DE BEBEDOIRO	INTERNO - NAO PROGRAMADA - MEIO AMBIENTE - ANIMAIS
16774540_ 15609321	TABIRA	2020-11-04 11:29:38	2020-11-04 12:35:00	TABIRA	INTERNO - NAO PROGRAMADA - MEIO AMBIENTE - DESCARGA ATMOSFERICA
16771290_ 15606199	CUSTODIA	2020-11-03 08:12:55	2020-11-03 10:15:00	CUSTODIA	INTERNO - NAO PROGRAMADA - MEIO AMBIENTE - VENTO
16768687_ 15604303	PETROLINA	2020-11-02 04:46:07	2020-11-02 07:45:00	MASSANGANO II	INTERNO - NAO PROGRAMADA - MEIO AMBIENTE - ANIMAIS
16771049_ 15607331	SAO JOAO	2020-11-03 07:19:37	2020-11-03 17:20:00	ANGELIM	INTERNO - NAO PROGRAMADA - MEIO AMBIENTE - DESCARGA ATMOSFERICA
16772475_ 15608851	BUIQUE	2020-11-03 13:58:21	2020-11-04 14:55:00	BUIQUE	INTERNO - NAO PROGRAMADA - MEIO AMBIENTE - DESCARGA ATMOSFERICA

16771656_ 15606692	ALAGOINHA	2020-11-03 09:25:09	2020-11-03 15:45:00	PESQUEIRA	INTERNO - NAO PROGRAMADA - MEIO AMBIENTE - DESCARGA ATMOSFERICA
16769659_ 15605339	PETROLINA	2020-11-02 16:00:12	2020-11-02 16:11:23	BARRA DE BEBEDOIRO	INTERNO - NAO PROGRAMADA - MEIO AMBIENTE - ANIMAIS
16771749_ 15610938	OROCO	2020-11-03 09:49:14	2020-11-06 15:15:00	PARNAMIRIM	INTERNO - NAO PROGRAMADA - MEIO AMBIENTE - VENTO
16775083_ 15609526	SALGUEIRO	2020-11-04 14:49:18	2020-11-04 18:04:00	SALGUEIRO	INTERNO - NAO PROGRAMADA - MEIO AMBIENTE - ARVORE OU VEGETACAO
16769566_ 15664722	PETROLINA	2020-11-02 14:39:00	2020-11-02 17:32:28	PETROLINA II	INTERNO - NAO PROGRAMADA - MEIO AMBIENTE - VENTO
16772861_ 15611218	CORRENTES	2020-11-03 16:02:06	2020-11-05 14:10:00	CORRENTES	INTERNO - NAO PROGRAMADA - MEIO AMBIENTE - DESCARGA ATMOSFERICA
16774919_ 15610434	AFOGADOS DA INGAZEIRA	2020-11-05 07:05:00	2020-11-05 09:00:00	AFOGADOS DA INGAZEIRA	INTERNO - NAO PROGRAMADA - MEIO AMBIENTE - ARVORE OU VEGETACAO
16772731_ 15607828	GARANHUNS	2020-11-03 15:21:54	2020-11-03 17:09:00	GARANHUNS	INTERNO - NAO PROGRAMADA - MEIO AMBIENTE - VENTO
16772795_ 15608035	LAGOA DO OURO	2020-11-03 15:44:17	2020-11-04 08:54:01	CORRENTES	INTERNO - NAO PROGRAMADA - MEIO AMBIENTE - VENTO
16772497_ 15608097	MANARI	2020-11-03 14:08:20	2020-11-04 09:27:00	INAJA	INTERNO - NAO PROGRAMADA - MEIO AMBIENTE - VENTO
16773107_ 15610287	LAJEDO	2020-11-03 17:30:18	2020-11-05 08:25:00	LAJEDO	INTERNO - NAO PROGRAMADA - MEIO AMBIENTE - VENTO
16774995_ 15613445	PETROLINA	2020-11-06 11:59:00	2020-11-06 13:35:00	RAJADA	INTERNO - NAO PROGRAMADA - MEIO AMBIENTE - VENTO
16769861_ 15606508	BOM CONSELHO	2020-11-02 17:02:03	2020-11-03 12:35:00	BOM CONSELHO	INTERNO - NAO PROGRAMADA - MEIO AMBIENTE - DESCARGA ATMOSFERICA
16770522_ 15606956	JUCATI	2020-11-02 20:31:04	2020-11-03 13:30:00	LAJEDO	INTERNO - NAO PROGRAMADA - MEIO AMBIENTE - DESCARGA ATMOSFERICA
16774225_ 15610195	AFRANIO	2020-11-04 09:43:45	2020-11-04 19:57:00	RAJADA	INTERNO - NAO PROGRAMADA - MEIO AMBIENTE - VENTO
16769370_ 15606721	DORMENTES	2020-11-02 14:01:16	2020-11-03 12:47:00	AFRANIO	INTERNO - NAO PROGRAMADA - MEIO AMBIENTE - ARVORE OU VEGETACAO
16770736_ 15605930	BUIQUE	2020-11-03 03:56:56	2020-11-03 07:04:00	VENTUROSA	INTERNO - NAO PROGRAMADA - MEIO AMBIENTE - DESCARGA ATMOSFERICA
16770863_ 15607283	SANTA MARIA DA BOA VISTA	2020-11-03 06:15:10	2020-11-03 17:24:00	SANTA MARIA DA BOA VISTA	INTERNO - NAO PROGRAMADA - MEIO AMBIENTE - VENTO
16771841_ 15608777	SANTA MARIA DA BOA VISTA	2020-11-03 10:16:02	2020-11-04 14:43:00	SANTA MARIA DA BOA VISTA	INTERNO - NAO PROGRAMADA - MEIO AMBIENTE - DESCARGA ATMOSFERICA

16773207_ 15608178	SERTANIA	2020-11-03 18:01:00	2020-11-04 10:11:00	ARCOVERDE	INTERNO - NAO PROGRAMADA - MEIO AMBIENTE - DESCARGA ATMOSFERICA
16769376_ 15609408	TABIRA	2020-11-02 14:04:01	2020-11-04 14:50:00	TABIRA	INTERNO - NAO PROGRAMADA - MEIO AMBIENTE - VENTO
16770741_ 15605910	PETROLINA	2020-11-03 04:20:10	2020-11-03 09:35:00	MASSANGANO II	INTERNO - NAO PROGRAMADA - MEIO AMBIENTE - ARVORE OU VEGETACAO
16770566_ 15619500	AGUAS BELAS	2020-11-02 20:59:07	2020-11-02 22:25:00	AGUAS BELAS	INTERNO - NAO PROGRAMADA - MEIO AMBIENTE - DESCARGA ATMOSFERICA
16772714_ 15609597	PETROLINA	2020-11-03 15:18:13	2020-11-04 15:30:00	MASSANGANO I	INTERNO - NAO PROGRAMADA - MEIO AMBIENTE - ANIMAIS
16769833_ 15605567	CUSTODIA	2020-11-02 16:56:21	2020-11-02 18:21:00	CUSTODIA	INTERNO - NAO PROGRAMADA - MEIO AMBIENTE - VENTO
16771957_ 15607253	TABIRA	2020-11-03 10:51:43	2020-11-03 16:40:00	TABIRA	INTERNO - NAO PROGRAMADA - MEIO AMBIENTE - ANIMAIS
16774006_ 15608001	SANTA MARIA DA BOA VISTA	2020-11-04 08:26:43	2020-11-04 14:27:02	SANTA MARIA DA BOA VISTA	INTERNO - NAO PROGRAMADA - MEIO AMBIENTE - ANIMAIS
16770910_ 15608455	IATI	2020-11-03 06:38:30	2020-11-04 11:20:31	AGUAS BELAS	INTERNO - NAO PROGRAMADA - MEIO AMBIENTE - DESCARGA ATMOSFERICA
16771461_ 15608183	GARANHUNS	2020-11-03 08:44:26	2020-11-04 10:00:19	GARANHUNS	INTERNO - NAO PROGRAMADA - MEIO AMBIENTE - ARVORE OU VEGETACAO
16773350_ 15607576	SANTA MARIA DA BOA VISTA	2020-11-03 18:56:36	2020-11-03 20:18:00	SANTA MARIA DA BOA VISTA	INTERNO - NAO PROGRAMADA - MEIO AMBIENTE - VENTO
16773520_ 15612513	AFRANIO	2020-11-03 20:52:59	2020-11-05 19:44:00	AFRANIO	INTERNO - NAO PROGRAMADA - MEIO AMBIENTE - DESCARGA ATMOSFERICA
16769566_ 15664720	PETROLINA	2020-11-02 14:39:00	2020-11-02 14:43:00	PETROLINA II	INTERNO - NAO PROGRAMADA - MEIO AMBIENTE - VENTO
16774065_ 15608763	SAO JOAO	2020-11-04 09:06:16	2020-11-04 10:30:00	HELIOPOLIS	INTERNO - NAO PROGRAMADA - MEIO AMBIENTE - VENTO
16773394_ 15612004	SANTA MARIA DA BOA VISTA	2020-11-03 19:16:58	2020-11-05 19:40:00	CARAIBAS II	INTERNO - NAO PROGRAMADA - MEIO AMBIENTE - VENTO
16774225_ 15610195	PETROLINA	2020-11-04 09:43:45	2020-11-04 19:57:00	RAJADA	INTERNO - NAO PROGRAMADA - MEIO AMBIENTE - VENTO
16769760_ 15680502	AFOGADOS DA INGAZEIRA	2020-11-02 16:34:09	2020-11-04 06:35:58	AFOGADOS DA INGAZEIRA	INTERNO - NAO PROGRAMADA - MEIO AMBIENTE - DESCARGA ATMOSFERICA
16770193_ 15606662	TRIUNFO	2020-11-02 18:24:49	2020-11-03 11:20:00	FLORES	INTERNO - NAO PROGRAMADA - MEIO AMBIENTE - DESCARGA ATMOSFERICA
16770741_ 15605910	PETROLINA	2020-11-03 04:20:10	2020-11-03 07:11:48	MASSANGANO II	INTERNO - NAO PROGRAMADA - MEIO AMBIENTE - ARVORE OU VEGETACAO
16772881_ 15610354	LAGOA DO OURO	2020-11-03 16:09:41	2020-11-05 10:08:00	CORRENTES	INTERNO - NAO PROGRAMADA - MEIO AMBIENTE - VENTO

16769592_ 15606644	TRIUNFO	2020-11-02 15:30:26	2020-11-03 13:23:00	FLORES	INTERNO - NAO PROGRAMADA - MEIO AMBIENTE - VENTO
16769209_ 15649014	PETROLINA	2020-11-02 11:26:01	2020-11-06 11:01:00	MASSANGANO I	INTERNO - NAO PROGRAMADA - MEIO AMBIENTE - VENTO
16769659_ 15605340	PETROLINA	2020-11-02 16:00:12	2020-11-02 16:13:16	BARRA DE BEBEDOURO	INTERNO - NAO PROGRAMADA - MEIO AMBIENTE - ANIMAIS
16771413_ 15611028	TUPANATINGA	2020-11-03 08:34:42	2020-11-05 12:44:00	AGUAS BELAS	INTERNO - NAO PROGRAMADA - MEIO AMBIENTE - VENTO
16772027_ 15610766	PETROLINA	2020-11-03 11:12:46	2020-11-05 10:00:15	BARRA DE BEBEDOURO	INTERNO - NAO PROGRAMADA - MEIO AMBIENTE - ARVORE OU VEGETACAO
16772422_ 15607712	PETROLINA	2020-11-03 13:36:50	2020-11-03 21:35:00	MASSANGANO I	INTERNO - NAO PROGRAMADA - MEIO AMBIENTE - VENTO
16769638_ 15605542	AFOGADOS DA INGAZEIRA	2020-11-02 15:42:58	2020-11-02 18:40:00	AFOGADOS DA INGAZEIRA	INTERNO - NAO PROGRAMADA - MEIO AMBIENTE - DESCARGA ATMOSFERICA
16770297_ 15609066	PETROLINA	2020-11-02 19:04:01	2020-11-04 15:33:00	MASSANGANO II	INTERNO - NAO PROGRAMADA - MEIO AMBIENTE - VENTO
16772874_ 15608228	CORRENTES	2020-11-03 16:07:15	2020-11-04 10:20:00	CORRENTES	INTERNO - NAO PROGRAMADA - MEIO AMBIENTE - VENTO
16769566_ 15664723	PETROLINA	2020-11-02 14:39:00	2020-11-02 14:49:06	PETROLINA II	INTERNO - NAO PROGRAMADA - MEIO AMBIENTE - VENTO
16774613_ 15611124	PETROLINA	2020-11-04 11:57:14	2020-11-05 12:26:55	MASSANGANO II	INTERNO - NAO PROGRAMADA - MEIO AMBIENTE - ANIMAIS
16769566_ 15664724	PETROLINA	2020-11-02 14:39:00	2020-11-02 15:00:04	PETROLINA II	INTERNO - NAO PROGRAMADA - MEIO AMBIENTE - VENTO
16771008_ 15606851	LAGOA GRANDE	2020-11-03 07:10:04	2020-11-03 14:13:00	SANTA MARIA DA BOA VISTA	INTERNO - NAO PROGRAMADA - MEIO AMBIENTE - VENTO
16769659_ 15605342	PETROLINA	2020-11-02 16:00:12	2020-11-02 16:13:54	BARRA DE BEBEDOURO	INTERNO - NAO PROGRAMADA - MEIO AMBIENTE - ANIMAIS
16771847_ 15606732	AFOGADOS DA INGAZEIRA	2020-11-03 10:17:38	2020-11-03 14:25:00	AFOGADOS DA INGAZEIRA	INTERNO - NAO PROGRAMADA - MEIO AMBIENTE - VENTO
16775774_ 15609971	CAPOEIRAS	2020-11-04 19:36:14	2020-11-04 22:00:00	CAETES	INTERNO - NAO PROGRAMADA - MEIO AMBIENTE - ARVORE OU VEGETACAO
16769246_ 15604925	SANTA MARIA DA BOA VISTA	2020-11-02 12:13:35	2020-11-02 12:47:38	SANTA MARIA DA BOA VISTA	INTERNO - NAO PROGRAMADA - MEIO AMBIENTE - VENTO
16774817_ 15612205	OROCO	2020-11-04 13:13:25	2020-11-05 20:00:00	PARNAMIRIM	INTERNO - NAO PROGRAMADA - MEIO AMBIENTE - VENTO
16769232_ 15604899	LAGOA GRANDE	2020-11-02 11:46:59	2020-11-02 11:50:55	SANTA MARIA DA BOA VISTA	INTERNO - NAO PROGRAMADA - MEIO AMBIENTE - DESCARGA ATMOSFERICA
16769659_ 15605339	LAGOA GRANDE	2020-11-02 16:00:12	2020-11-02 16:11:23	BARRA DE BEBEDOURO	INTERNO - NAO PROGRAMADA - MEIO AMBIENTE - ANIMAIS
16770428_ 15620767	PETROLINA	2020-11-02 19:45:50	2020-11-07 17:11:00	PETROLINA II	INTERNO - NAO PROGRAMADA - MEIO AMBIENTE - DESCARGA ATMOSFERICA
16771420_ 15608174	PETROLANDIA	2020-11-03 08:35:44	2020-11-04 09:20:00	NOVA PETROLANDIA	INTERNO - NAO PROGRAMADA - MEIO AMBIENTE - VENTO

16774752_ 15610709	DORMENTES	2020-11-04 12:45:04	2020-11-05 10:41:35	AFRANIO	INTERNO - NAO PROGRAMADA - MEIO AMBIENTE - DESCARGA ATMOSFERICA
16771000_ 15606810	VENTUROSA	2020-11-03 07:08:26	2020-11-03 13:01:37	VENTUROSA	INTERNO - NAO PROGRAMADA - MEIO AMBIENTE - DESCARGA ATMOSFERICA
16773145_ 15609061	AFOGADOS DA INGAZEIRA	2020-11-03 17:39:44	2020-11-04 15:03:00	AFOGADOS DA INGAZEIRA	INTERNO - NAO PROGRAMADA - MEIO AMBIENTE - DESCARGA ATMOSFERICA
16769861_ 15606508	LAGOA DO OURO	2020-11-02 17:02:03	2020-11-03 12:35:00	BREJAO	INTERNO - NAO PROGRAMADA - MEIO AMBIENTE - DESCARGA ATMOSFERICA
16774472_ 15612913	BETANIA	2020-11-04 11:08:16	2020-11-06 10:00:00	FLORESTA	INTERNO - NAO PROGRAMADA - MEIO AMBIENTE - DESCARGA ATMOSFERICA
16769246_ 15604925	SANTA MARIA DA BOA VISTA	2020-11-02 12:13:35	2020-11-02 12:55:48	SANTA MARIA DA BOA VISTA	INTERNO - NAO PROGRAMADA - MEIO AMBIENTE - VENTO
16769946_ 15605498	PETROLINA	2020-11-02 17:26:35	2020-11-02 20:15:20	MASSANGANO II	INTERNO - NAO PROGRAMADA - MEIO AMBIENTE - ANIMAIS
16771350_ 15607352	SANTA MARIA DA BOA VISTA	2020-11-03 08:22:54	2020-11-03 16:13:00	SANTA MARIA DA BOA VISTA	INTERNO - NAO PROGRAMADA - MEIO AMBIENTE - DESCARGA ATMOSFERICA
16772933_ 15608774	TABIRA	2020-11-03 16:23:07	2020-11-04 11:10:00	TABIRA	INTERNO - NAO PROGRAMADA - MEIO AMBIENTE - DESCARGA ATMOSFERICA
16774292_ 15609741	GARANHUNS	2020-11-04 10:05:24	2020-11-04 17:25:00	BREJAO	INTERNO - NAO PROGRAMADA - MEIO AMBIENTE - DESCARGA ATMOSFERICA
16771204_ 15606935	JUREMA	2020-11-03 07:57:14	2020-11-04 11:10:14	QUIPAPA	INTERNO - NAO PROGRAMADA - MEIO AMBIENTE - DESCARGA ATMOSFERICA
16772685_ 15612437	SALGUEIRO	2020-11-03 15:09:40	2020-11-04 14:48:00	SALGUEIRO	INTERNO - NAO PROGRAMADA - MEIO AMBIENTE - DESCARGA ATMOSFERICA
16774124_ 15645422	PETROLINA	2020-11-04 09:09:39	2020-11-04 12:50:22	MASSANGANO III	INTERNO - NAO PROGRAMADA - MEIO AMBIENTE - VENTO
16768789_ 15608126	LAGOA GRANDE	2020-11-04 09:38:10	2020-11-04 12:24:22	BARRA DE BEBEDOIRO	INTERNO - NAO PROGRAMADA - MEIO AMBIENTE - INUNDACAO
16773686_ 15608158	LAGOA DO OURO	2020-11-04 06:19:03	2020-11-04 09:44:19	CORRENTES	INTERNO - NAO PROGRAMADA - MEIO AMBIENTE - VENTO
16771407_ 15607878	PETROLINA	2020-11-03 08:33:27	2020-11-04 04:25:00	BARRA DE BEBEDOIRO	INTERNO - NAO PROGRAMADA - MEIO AMBIENTE - VENTO
16768632_ 15665036	SANTA MARIA DA BOA VISTA	2020-11-01 22:40:29	2020-11-02 13:20:00	SANTA MARIA DA BOA VISTA	INTERNO - NAO PROGRAMADA - MEIO AMBIENTE - ANIMAIS
16768816_ 15611505	CAPOEIRAS	2020-11-02 07:23:22	2020-11-02 10:30:11	CAETES	INTERNO - NAO PROGRAMADA - MEIO AMBIENTE - VENTO
16768777_ 15605680	SAO JOAO	2020-11-02 07:03:43	2020-11-02 20:45:00	HELIOPOLIS	INTERNO - NAO PROGRAMADA - MEIO AMBIENTE - VENTO

16770981_ 15607583	SANTA MARIA DA BOA VISTA	2020-11-03 07:03:40	2020-11-03 18:46:00	SANTA MARIA DA BOA VISTA	INTERNO - NAO PROGRAMADA - MEIO AMBIENTE - VENTO
16772236_ 15608205	SERTANIA	2020-11-03 12:26:50	2020-11-04 09:55:18	ARCOVERDE	INTERNO - NAO PROGRAMADA - MEIO AMBIENTE - DESCARGA ATMOSFERICA
16772477_ 15611826	SOLIDAO	2020-11-03 14:00:49	2020-11-05 17:35:00	TABIRA	INTERNO - NAO PROGRAMADA - MEIO AMBIENTE - VENTO
16773450_ 15610034	PETROLINA	2020-11-03 19:53:16	2020-11-04 23:32:00	MASSANGANO I	INTERNO - NAO PROGRAMADA - MEIO AMBIENTE - VENTO
16770735_ 15606871	AGUAS BELAS	2020-11-03 03:50:15	2020-11-03 20:05:00	AGUAS BELAS	INTERNO - NAO PROGRAMADA - MEIO AMBIENTE - ARVORE OU VEGETACAO
16769153_ 15604962	PETROLANDIA	2020-11-02 10:44:17	2020-11-02 11:45:00	NOVA PETROLANDIA	INTERNO - NAO PROGRAMADA - MEIO AMBIENTE - VENTO
16770452_ 15607050	GARANHUNS	2020-11-02 19:55:31	2020-11-03 16:05:00	HELIOPOLIS	INTERNO - NAO PROGRAMADA - MEIO AMBIENTE - DESCARGA ATMOSFERICA
16773097_ 15608315	PESQUEIRA	2020-11-03 17:24:08	2020-11-04 10:30:52	PESQUEIRA	INTERNO - NAO PROGRAMADA - MEIO AMBIENTE - DESCARGA ATMOSFERICA
16775612_ 15610824	PETROLINA	2020-11-04 18:05:43	2020-11-05 10:37:54	RAJADA	INTERNO - NAO PROGRAMADA - MEIO AMBIENTE - VENTO
16775784_ 15613486	PETROLINA	2020-11-04 19:35:27	2020-11-06 11:30:28	MASSANGANO I	INTERNO - NAO PROGRAMADA - MEIO AMBIENTE - ARVORE OU VEGETACAO
16771999_ 15607422	TRIUNFO	2020-11-03 11:04:53	2020-11-03 17:29:00	FLORES	INTERNO - NAO PROGRAMADA - MEIO AMBIENTE - DESCARGA ATMOSFERICA
16770728_ 15605868	SOLIDAO	2020-11-03 02:47:03	2020-11-03 11:28:11	TABIRA	INTERNO - NAO PROGRAMADA - MEIO AMBIENTE - ANIMAIS
16774992_ 15609532	AFRANIO	2020-11-04 14:17:48	2020-11-04 16:55:00	AFRANIO	INTERNO - NAO PROGRAMADA - MEIO AMBIENTE - VENTO
16772263_ 15606575	PETROLINA	2020-11-03 12:36:16	2020-11-03 14:45:00	DOM AVELAR	INTERNO - NAO PROGRAMADA - MEIO AMBIENTE - ANIMAIS
16773632_ 15609606	PETROLINA	2020-11-04 05:26:19	2020-11-04 18:10:00	PETROLINA II	INTERNO - NAO PROGRAMADA - MEIO AMBIENTE - DESCARGA ATMOSFERICA
16773133_ 15608230	PETROLINA	2020-11-03 17:36:14	2020-11-04 10:02:00	MASSANGANO I	INTERNO - NAO PROGRAMADA - MEIO AMBIENTE - VENTO
16775085_ 15610637	OROCO	2020-11-04 14:49:59	2020-11-05 09:49:31	PARNAMIRIM	INTERNO - NAO PROGRAMADA - MEIO AMBIENTE - VENTO
16771543_ 15609044	JUREMA	2020-11-03 09:02:01	2020-11-04 15:05:45	QUIPAPA	INTERNO - NAO PROGRAMADA - MEIO AMBIENTE - DESCARGA ATMOSFERICA
16770457_ 15605757	SAO JOAO	2020-11-02 19:56:52	2020-11-02 23:00:00	GARANHUNS	INTERNO - NAO PROGRAMADA - MEIO AMBIENTE - DESCARGA ATMOSFERICA
16769781_ 15606772	PETROLANDIA	2020-11-02 16:37:43	2020-11-03 14:26:00	NOVA PETROLANDIA	INTERNO - NAO PROGRAMADA - MEIO AMBIENTE - VENTO

16770452_ 15607050	SAO JOAO	2020-11-02 19:55:31	2020-11-03 16:05:00	HELIOPOLIS	INTERNO - NAO PROGRAMADA - MEIO AMBIENTE - DESCARGA ATMOSFERICA
16772522_ 15607403	SANTA CRUZ DA BAIXA VERDE	2020-11-03 14:13:49	2020-11-03 17:50:00	SERRA TALHADA	INTERNO - NAO PROGRAMADA - MEIO AMBIENTE - DESCARGA ATMOSFERICA
16769971_ 15607038	TACARATU	2020-11-02 17:27:38	2020-11-03 12:35:00	ITAPARICA	INTERNO - NAO PROGRAMADA - MEIO AMBIENTE - ARVORE OU VEGETACAO
16770554_ 15608557	CORRENTES	2020-11-02 20:52:00	2020-11-04 12:35:00	CORRENTES	INTERNO - NAO PROGRAMADA - MEIO AMBIENTE - VENTO
16773813_ 15610173	AFOGADOS DA INGAZEIRA	2020-11-04 07:18:16	2020-11-05 02:34:00	AFOGADOS DA INGAZEIRA	INTERNO - NAO PROGRAMADA - MEIO AMBIENTE - DESCARGA ATMOSFERICA
16774220_ 15614701	SALGUEIRO	2020-11-04 09:40:57	2020-11-04 15:28:00	SERRITA	INTERNO - NAO PROGRAMADA - MEIO AMBIENTE - DESCARGA ATMOSFERICA
16774277_ 15611189	SANTA MARIA DA BOA VISTA	2020-11-04 10:00:26	2020-11-05 12:00:51	SANTA MARIA DA BOA VISTA	INTERNO - NAO PROGRAMADA - MEIO AMBIENTE - VENTO
16770137_ 15606193	PETROLINA	2020-11-02 18:09:32	2020-11-03 14:21:53	PETROLINA I	INTERNO - NAO PROGRAMADA - MEIO AMBIENTE - ARVORE OU VEGETACAO
16768989_ 15664798	PETROLINA	2020-11-02 08:57:47	2020-11-05 18:00:00	PETROLINA II	INTERNO - NAO PROGRAMADA - MEIO AMBIENTE - ARVORE OU VEGETACAO
16769659_ 15605341	PETROLINA	2020-11-02 16:00:12	2020-11-02 20:50:29	DOM AVELAR	INTERNO - NAO PROGRAMADA - MEIO AMBIENTE - ANIMAIS
16770054_ 15606711	CORRENTES	2020-11-02 17:48:01	2020-11-03 13:50:00	CORRENTES	INTERNO - NAO PROGRAMADA - MEIO AMBIENTE - VENTO
16771241_ 15653943	CARNAIBA	2020-11-03 08:03:42	2020-11-03 12:15:15	AFOGADOS DA INGAZEIRA	INTERNO - NAO PROGRAMADA - MEIO AMBIENTE - DESCARGA ATMOSFERICA
16769566_ 15664715	PETROLINA	2020-11-02 14:39:00	2020-11-02 15:09:26	DOM AVELAR	INTERNO - NAO PROGRAMADA - MEIO AMBIENTE - VENTO
16770603_ 15610276	CORRENTES	2020-11-02 21:25:05	2020-11-05 09:30:00	ANGELIM	INTERNO - NAO PROGRAMADA - MEIO AMBIENTE - VENTO
16770440_ 15605897	BELO JARDIM	2020-11-02 19:51:39	2020-11-03 03:20:00	BREJO DA MADRE DE DEUS	INTERNO - NAO PROGRAMADA - MEIO AMBIENTE - DESCARGA ATMOSFERICA
16771878_ 15610436	AFOGADOS DA INGAZEIRA	2020-11-03 10:25:30	2020-11-05 09:20:00	AFOGADOS DA INGAZEIRA	INTERNO - NAO PROGRAMADA - MEIO AMBIENTE - VENTO
16768671_ 15604245	PETROLINA	2020-11-02 02:40:48	2020-11-02 10:55:01	MASSANGANO I	INTERNO - NAO PROGRAMADA - MEIO AMBIENTE - ANIMAIS
16769255_ 15607126	SANTA MARIA DA BOA VISTA	2020-11-02 12:21:16	2020-11-03 15:00:00	CARAIBAS II	INTERNO - NAO PROGRAMADA - MEIO AMBIENTE - VENTO
16774447_ 15645661	PETROLINA	2020-11-04 11:00:47	2020-11-04 16:00:37	BARRA DE BEBEDOURO	INTERNO - NAO PROGRAMADA - MEIO AMBIENTE - DESCARGA ATMOSFERICA

16775090_ 15614819	SALGUEIRO	2020-11-04 14:53:39	2020-11-04 16:38:00	SALGUEIRO	INTERNO - NAO PROGRAMADA - MEIO AMBIENTE - VENTO
16769927_ 15613436	CUSTODIA	2020-11-02 17:17:03	2020-11-02 20:10:00	CUSTODIA	INTERNO - NAO PROGRAMADA - MEIO AMBIENTE - VENTO
16769591_ 15606907	DORMENTES	2020-11-02 15:30:17	2020-11-03 13:28:00	SANTA CRUZ	INTERNO - NAO PROGRAMADA - MEIO AMBIENTE - VENTO
16770957_ 15607247	SERTANIA	2020-11-03 06:57:36	2020-11-03 16:50:00	SERTANIA	INTERNO - NAO PROGRAMADA - MEIO AMBIENTE - ARVORE OU VEGETACAO
16771189_ 15607399	JUPI	2020-11-03 07:54:13	2020-11-03 18:35:00	LAJEDO	INTERNO - NAO PROGRAMADA - MEIO AMBIENTE - DESCARGA ATMOSFERICA
16774276_ 15608520	PETROLINA	2020-11-04 10:00:18	2020-11-04 12:05:00	MASSANGANO I	INTERNO - NAO PROGRAMADA - MEIO AMBIENTE - DESCARGA ATMOSFERICA
16770249_ 15606624	LAGOA DO OURO	2020-11-02 18:45:49	2020-11-03 12:40:00	CORRENTES	INTERNO - NAO PROGRAMADA - MEIO AMBIENTE - DESCARGA ATMOSFERICA
16770728_ 15605868	AFOGADOS DA INGAZEIRA	2020-11-03 02:47:03	2020-11-03 11:28:11	TABIRA	INTERNO - NAO PROGRAMADA - MEIO AMBIENTE - ANIMAIS
16768664_ 15604230	SANTA MARIA DA BOA VISTA	2020-11-02 02:00:14	2020-11-02 07:15:00	CARAIBAS II	INTERNO - NAO PROGRAMADA - MEIO AMBIENTE - ANIMAIS
16773191_ 15609528	TRIUNFO	2020-11-03 17:56:28	2020-11-07 12:35:00	FLORES	INTERNO - NAO PROGRAMADA - MEIO AMBIENTE - DESCARGA ATMOSFERICA
16774148_ 15610634	AFRANIO	2020-11-04 09:17:35	2020-11-05 10:53:00	AFRANIO	INTERNO - NAO PROGRAMADA - MEIO AMBIENTE - VENTO
16769566_ 15664717	PETROLINA	2020-11-02 14:39:00	2020-11-02 14:43:00	PETROLINA I	INTERNO - NAO PROGRAMADA - MEIO AMBIENTE - VENTO
16769594_ 15606260	PETROLINA	2020-11-02 15:30:57	2020-11-03 10:25:00	PETROLINA II	INTERNO - NAO PROGRAMADA - MEIO AMBIENTE - VENTO
16772491_ 15610290	CORRENTES	2020-11-03 14:05:01	2020-11-06 17:20:00	CORRENTES	INTERNO - NAO PROGRAMADA - MEIO AMBIENTE - DESCARGA ATMOSFERICA
16772337_ 15606980	BELO JARDIM	2020-11-03 11:54:23	2020-11-03 16:02:00	BELO JARDIM	INTERNO - NAO PROGRAMADA - MEIO AMBIENTE - VENTO
16772112_ 15607072	CUSTODIA	2020-11-03 11:39:51	2020-11-03 15:56:00	CUSTODIA	INTERNO - NAO PROGRAMADA - MEIO AMBIENTE - VENTO
16774578_ 15612203	PETROLINA	2020-11-04 11:44:26	2020-11-05 18:35:50	PETROLINA I	INTERNO - NAO PROGRAMADA - MEIO AMBIENTE - ARVORE OU VEGETACAO
16769366_ 15605731	SANTA MARIA DA BOA VISTA	2020-11-02 13:54:59	2020-11-02 21:55:00	SANTA MARIA DA BOA VISTA	INTERNO - NAO PROGRAMADA - MEIO AMBIENTE - DESCARGA ATMOSFERICA
16773943_ 15610076	PETROLANDIA	2020-11-04 08:13:05	2020-11-05 01:18:00	NOVA PETROLANDIA	INTERNO - NAO PROGRAMADA - MEIO AMBIENTE - DESCARGA ATMOSFERICA

16775749_ 15614142	PETROLINA	2020-11-04 19:16:44	2020-11-06 10:50:00	RAJADA	INTERNO - NAO PROGRAMADA - MEIO AMBIENTE - DESCARGA ATMOSFERICA
16769566_ 15664716	PETROLINA	2020-11-02 14:39:00	2020-11-02 14:43:00	PETROLINA I	INTERNO - NAO PROGRAMADA - MEIO AMBIENTE - VENTO
16775245_ 15616459	AFRANIO	2020-11-04 15:37:37	2020-11-10 17:10:00	AFRANIO	INTERNO - NAO PROGRAMADA - MEIO AMBIENTE - DESCARGA ATMOSFERICA
16775610_ 15626143	TABIRA	2020-11-04 18:04:20	2020-11-05 14:50:00	TABIRA	INTERNO - NAO PROGRAMADA - MEIO AMBIENTE - DESCARGA ATMOSFERICA
16774512_ 15610005	LAGOA GRANDE	2020-11-04 11:20:37	2020-11-04 23:05:40	SANTA MARIA DA BOA VISTA	INTERNO - NAO PROGRAMADA - MEIO AMBIENTE - ANIMAIS
16770343_ 15606820	AGUAS BELAS	2020-11-02 19:15:56	2020-11-03 15:38:00	AGUAS BELAS	INTERNO - NAO PROGRAMADA - MEIO AMBIENTE - DESCARGA ATMOSFERICA
16769905_ 15606073	AFOGADOS DA INGAZEIRA	2020-11-02 17:10:45	2020-11-03 12:55:00	AFOGADOS DA INGAZEIRA	INTERNO - NAO PROGRAMADA - MEIO AMBIENTE - VENTO
16770956_ 15606282	BUIQUE	2020-11-03 06:57:26	2020-11-03 10:25:00	BUIQUE	INTERNO - NAO PROGRAMADA - MEIO AMBIENTE - ANIMAIS
16771847_ 15606732	CARNAIBA	2020-11-03 10:17:38	2020-11-03 14:25:00	AFOGADOS DA INGAZEIRA	INTERNO - NAO PROGRAMADA - MEIO AMBIENTE - VENTO
16773674_ 15608711	CORRENTES	2020-11-04 06:07:45	2020-11-04 13:04:00	CORRENTES	INTERNO - NAO PROGRAMADA - MEIO AMBIENTE - VENTO
16774583_ 15611099	PETROLINA	2020-11-04 11:54:10	2020-11-05 12:55:51	DOM AVELAR	INTERNO - NAO PROGRAMADA - MEIO AMBIENTE - ARVORE OU VEGETACAO
16770776_ 15608613	PESQUEIRA	2020-11-03 05:24:47	2020-11-04 11:05:00	ARCOVERDE	INTERNO - NAO PROGRAMADA - MEIO AMBIENTE - DESCARGA ATMOSFERICA
16772727_ 15611783	CORRENTES	2020-11-03 15:21:14	2020-11-08 15:25:00	CORRENTES	INTERNO - NAO PROGRAMADA - MEIO AMBIENTE - DESCARGA ATMOSFERICA
16774744_ 15608592	LAGOA GRANDE	2020-11-04 12:45:38	2020-11-04 12:51:05	SANTA MARIA DA BOA VISTA	INTERNO - NAO PROGRAMADA - MEIO AMBIENTE - VENTO
16769031_ 15604874	GARANHUNS	2020-11-02 09:19:11	2020-11-02 12:00:00	GARANHUNS	INTERNO - NAO PROGRAMADA - MEIO AMBIENTE - VENTO
16775281_ 15612068	SALGUEIRO	2020-11-04 15:49:04	2020-11-05 19:40:00	SERRITA	INTERNO - NAO PROGRAMADA - MEIO AMBIENTE - VENTO
16769714_ 15606681	PETROLINA	2020-11-02 16:16:42	2020-11-03 13:05:00	RAJADA	INTERNO - NAO PROGRAMADA - MEIO AMBIENTE - VENTO
16769970_ 15606367	PETROLINA	2020-11-02 17:27:21	2020-11-03 11:00:00	MASSANGANO I	INTERNO - NAO PROGRAMADA - MEIO AMBIENTE - DESCARGA ATMOSFERICA
16768690_ 15604325	PETROLINA	2020-11-02 05:00:23	2020-11-02 09:29:57	MASSANGANO I	INTERNO - NAO PROGRAMADA - MEIO AMBIENTE - ARVORE OU VEGETACAO

16770457_ 15605757	GARANHUNS	2020-11-02 19:56:52	2020-11-02 23:00:00	GARANHUNS	INTERNO - NAO PROGRAMADA - MEIO AMBIENTE - DESCARGA ATMOSFERICA
16775883_ 15611785	PETROLINA	2020-11-04 20:57:53	2020-11-06 13:22:00	PETROLINA II	INTERNO - NAO PROGRAMADA - MEIO AMBIENTE - DESCARGA ATMOSFERICA
16769519_ 15605216	PETROLINA	2020-11-02 14:58:50	2020-11-02 21:40:47	BARRA DE BEBEDOIRO	INTERNO - NAO PROGRAMADA - MEIO AMBIENTE - DESCARGA ATMOSFERICA
16772491_ 15610292	CORRENTES	2020-11-03 14:05:01	2020-11-04 12:17:00	CORRENTES	INTERNO - NAO PROGRAMADA - MEIO AMBIENTE - DESCARGA ATMOSFERICA
16769566_ 15664722	PETROLINA	2020-11-02 14:39:00	2020-11-02 18:02:16	PETROLINA II	INTERNO - NAO PROGRAMADA - MEIO AMBIENTE - VENTO
16770245_ 15606588	BUIQUE	2020-11-02 18:44:20	2020-11-03 13:00:00	BUIQUE	INTERNO - NAO PROGRAMADA - MEIO AMBIENTE - DESCARGA ATMOSFERICA
16774521_ 15610032	LAGOA DO OURO	2020-11-04 11:26:29	2020-11-04 22:15:00	CORRENTES	INTERNO - NAO PROGRAMADA - MEIO AMBIENTE - VENTO
16770522_ 15606956	CAPOEIRAS	2020-11-02 20:31:04	2020-11-03 13:56:00	LAJEDO	INTERNO - NAO PROGRAMADA - MEIO AMBIENTE - DESCARGA ATMOSFERICA
16769692_ 15615779	AFOGADOS DA INGAZEIRA	2020-11-07 16:05:00	2020-11-07 18:28:00	TABIRA	INTERNO - NAO PROGRAMADA - MEIO AMBIENTE - DESCARGA ATMOSFERICA
16773536_ 15608846	TUPANATINGA	2020-11-03 21:19:13	2020-11-04 13:15:00	BUIQUE	INTERNO - NAO PROGRAMADA - MEIO AMBIENTE - DESCARGA ATMOSFERICA
16775499_ 15651107	SALGUEIRO	2020-11-04 17:21:30	2020-11-04 18:50:27	SALGUEIRO	INTERNO - NAO PROGRAMADA - MEIO AMBIENTE - ANIMAIS
16768670_ 15604238	PETROLINA	2020-11-02 02:19:11	2020-11-02 05:28:00	BARRA DE BEBEDOIRO	INTERNO - NAO PROGRAMADA - MEIO AMBIENTE - VENTO
16772776_ 15609782	BETANIA	2020-11-03 15:37:37	2020-11-04 19:20:00	FLORESTA	INTERNO - NAO PROGRAMADA - MEIO AMBIENTE - DESCARGA ATMOSFERICA
16770728_ 15606105	SOLIDAO	2020-11-03 09:33:00	2020-11-03 11:20:00	TABIRA	INTERNO - NAO PROGRAMADA - MEIO AMBIENTE - ANIMAIS
16770741_ 15605910	PETROLINA	2020-11-03 04:20:10	2020-11-03 09:35:00	BARRA DE BEBEDOIRO	INTERNO - NAO PROGRAMADA - MEIO AMBIENTE - ARVORE OU VEGETACAO
16773520_ 15612512	AFRANIO	2020-11-03 20:52:59	2020-11-05 19:31:00	AFRANIO	INTERNO - NAO PROGRAMADA - MEIO AMBIENTE - DESCARGA ATMOSFERICA
16769423_ 15606252	PETROLINA	2020-11-02 14:36:17	2020-11-03 10:25:00	RAJADA	INTERNO - NAO PROGRAMADA - MEIO AMBIENTE - DESCARGA ATMOSFERICA
16768707_ 15604561	SALGUEIRO	2020-11-02 05:34:25	2020-11-02 20:40:00	SALGUEIRO	INTERNO - NAO PROGRAMADA - MEIO AMBIENTE - DESCARGA ATMOSFERICA

16774959_ 15611477	AFRANIO	2020-11-04 14:07:36	2020-11-05 15:23:00	AFRANIO	INTERNO - NAO PROGRAMADA - MEIO AMBIENTE - DESCARGA ATMOSFERICA
16769566_ 15664719	PETROLINA	2020-11-02 14:39:00	2020-11-02 14:43:00	DOM AVELAR	INTERNO - NAO PROGRAMADA - MEIO AMBIENTE - VENTO
16774409_ 15610308	LAGOA GRANDE	2020-11-04 10:45:28	2020-11-07 12:30:00	BARRA DE BEBEDOIRO	INTERNO - NAO PROGRAMADA - MEIO AMBIENTE - VENTO
16768673_ 15605337	PETROLINA	2020-11-02 03:11:46	2020-11-02 16:12:00	PETROLINA II	INTERNO - NAO PROGRAMADA - MEIO AMBIENTE - ANIMAIS
16769594_ 15606260	PETROLINA	2020-11-02 15:30:57	2020-11-03 10:25:00	MASSANGANO I	INTERNO - NAO PROGRAMADA - MEIO AMBIENTE - VENTO
16773999_ 15652799	CARNAIBA	2020-11-04 08:35:11	2020-11-05 14:49:25	AFOGADOS DA INGAZEIRA	INTERNO - NAO PROGRAMADA - MEIO AMBIENTE - DESCARGA ATMOSFERICA
16773097_ 15608315	PESQUEIRA	2020-11-03 17:24:08	2020-11-04 10:00:28	PESQUEIRA	INTERNO - NAO PROGRAMADA - MEIO AMBIENTE - DESCARGA ATMOSFERICA
16774598_ 15609866	TABIRA	2020-11-04 11:50:54	2020-11-04 21:07:00	TABIRA	INTERNO - NAO PROGRAMADA - MEIO AMBIENTE - DESCARGA ATMOSFERICA
16769622_ 15605464	AFOGADOS DA INGAZEIRA	2020-11-02 15:37:10	2020-11-02 16:52:00	AFOGADOS DA INGAZEIRA	INTERNO - NAO PROGRAMADA - MEIO AMBIENTE - VENTO
16773107_ 15610287	LAJEDO	2020-11-03 17:30:18	2020-11-05 08:25:00	LAJEDO	INTERNO - NAO PROGRAMADA - MEIO AMBIENTE - VENTO
16768717_ 15604533	TABIRA	2020-11-02 05:55:45	2020-11-02 09:10:00	TABIRA	INTERNO - NAO PROGRAMADA - MEIO AMBIENTE - VENTO
16769470_ 15605408	AGUAS BELAS	2020-11-02 14:50:16	2020-11-02 16:05:00	AGUAS BELAS	INTERNO - NAO PROGRAMADA - MEIO AMBIENTE - VENTO
16769861_ 15606508	LAGOA DO OURO	2020-11-02 17:02:03	2020-11-03 12:35:00	CORRENTES	INTERNO - NAO PROGRAMADA - MEIO AMBIENTE - DESCARGA ATMOSFERICA
16769916_ 15607119	BOM CONSELHO	2020-11-02 17:14:00	2020-11-03 16:00:00	BOM CONSELHO	INTERNO - NAO PROGRAMADA - MEIO AMBIENTE - DESCARGA ATMOSFERICA
16773826_ 15607972	BOM CONSELHO	2020-11-04 07:26:28	2020-11-04 12:30:00	BOM CONSELHO	INTERNO - NAO PROGRAMADA - MEIO AMBIENTE - DESCARGA ATMOSFERICA
16769976_ 15606665	MANARI	2020-11-02 17:28:50	2020-11-03 13:18:07	AGUAS BELAS	INTERNO - NAO PROGRAMADA - MEIO AMBIENTE - DESCARGA ATMOSFERICA
16773532_ 15611473	DORMENTES	2020-11-03 21:12:46	2020-11-05 15:29:00	AFRANIO	INTERNO - NAO PROGRAMADA - MEIO AMBIENTE - VENTO
16775199_ 15613264	PETROLINA	2020-11-04 15:24:29	2020-11-06 12:00:00	MASSANGANO III	INTERNO - NAO PROGRAMADA - MEIO AMBIENTE - DESCARGA ATMOSFERICA
16769681_ 15606044	SERTANIA	2020-11-02 16:05:13	2020-11-03 09:16:00	ARCOVERDE	INTERNO - NAO PROGRAMADA - MEIO AMBIENTE - DESCARGA ATMOSFERICA

16769036_ 15604860	PESQUEIRA	2020-11-02 09:23:10	2020-11-02 11:25:00	PESQUEIRA	INTERNO - NAO PROGRAMADA - MEIO AMBIENTE - VENTO
16769566_ 15664722	PETROLINA	2020-11-02 14:39:00	2020-11-02 19:59:00	PETROLINA II	INTERNO - NAO PROGRAMADA - MEIO AMBIENTE - VENTO
16772556_ 15607188	AFOGADOS DA INGAZEIRA	2020-11-03 14:26:12	2020-11-03 15:20:00	AFOGADOS DA INGAZEIRA	INTERNO - NAO PROGRAMADA - MEIO AMBIENTE - VENTO
16773953_ 15610158	PETROLANDIA	2020-11-04 08:15:49	2020-11-05 03:45:00	NOVA PETROLANDIA	INTERNO - NAO PROGRAMADA - MEIO AMBIENTE - DESCARGA ATMOSFERICA
16768632_ 15665036	SANTA MARIA DA BOA VISTA	2020-11-01 22:40:29	2020-11-02 10:49:49	SANTA MARIA DA BOA VISTA	INTERNO - NAO PROGRAMADA - MEIO AMBIENTE - ANIMAIS
16772804_ 15607478	PETROLINA	2020-11-03 18:45:00	2020-11-04 10:45:00	BARRA DE BEBEDOIRO	INTERNO - NAO PROGRAMADA - MEIO AMBIENTE - ARVORE OU VEGETACAO
16773797_ 15608374	INGAZEIRA	2020-11-04 07:10:46	2020-11-04 13:25:00	SAO JOSE DO EGITO	INTERNO - NAO PROGRAMADA - MEIO AMBIENTE - DESCARGA ATMOSFERICA
16771942_ 15610197	SAO JOAO	2020-11-03 10:47:31	2020-11-05 05:23:00	GARANHUNS	INTERNO - NAO PROGRAMADA - MEIO AMBIENTE - VENTO
16775649_ 15610815	TUPANATINGA	2020-11-04 18:23:23	2020-11-05 11:20:00	BUIQUE	INTERNO - NAO PROGRAMADA - MEIO AMBIENTE - DESCARGA ATMOSFERICA
16772881_ 15610354	CORRENTES	2020-11-03 16:09:41	2020-11-05 10:08:00	CORRENTES	INTERNO - NAO PROGRAMADA - MEIO AMBIENTE - VENTO
16773674_ 15608711	LAGOA DO OURO	2020-11-04 06:07:45	2020-11-04 13:04:00	CORRENTES	INTERNO - NAO PROGRAMADA - MEIO AMBIENTE - VENTO
16773683_ 15610553	SANTA CRUZ DA BAIXA VERDE	2020-11-04 06:16:09	2020-11-05 10:08:00	SERRA TALHADA	INTERNO - NAO PROGRAMADA - MEIO AMBIENTE - ARVORE OU VEGETACAO
16771235_ 15606212	TRIUNFO	2020-11-03 08:10:59	2020-11-03 11:14:00	SERRA TALHADA	INTERNO - NAO PROGRAMADA - MEIO AMBIENTE - ARVORE OU VEGETACAO
16770147_ 15608058	VENTUROSA	2020-11-02 18:09:46	2020-11-04 08:45:09	VENTUROSA	INTERNO - NAO PROGRAMADA - MEIO AMBIENTE - DESCARGA ATMOSFERICA
16770776_ 15608613	PESQUEIRA	2020-11-03 05:24:47	2020-11-04 11:05:00	PESQUEIRA	INTERNO - NAO PROGRAMADA - MEIO AMBIENTE - DESCARGA ATMOSFERICA
16773058_ 15610872	AFRANIO	2020-11-03 17:05:22	2020-11-05 12:12:00	AFRANIO	INTERNO - NAO PROGRAMADA - MEIO AMBIENTE - DESCARGA ATMOSFERICA
16771394_ 15612791	PETROLINA	2020-11-03 08:31:54	2020-11-06 09:50:00	BARRA DE BEBEDOIRO	INTERNO - NAO PROGRAMADA - MEIO AMBIENTE - ANIMAIS
16771595_ 15613813	BOM CONSELHO	2020-11-03 09:12:26	2020-11-06 15:15:00	BOM CONSELHO	INTERNO - NAO PROGRAMADA - MEIO AMBIENTE - DESCARGA ATMOSFERICA
16773559_ 15608235	TUPANATINGA	2020-11-03 21:59:47	2020-11-04 10:35:32	BUIQUE	INTERNO - NAO PROGRAMADA - MEIO AMBIENTE - DESCARGA ATMOSFERICA

16772569_ 15610978	OROCO	2020-11-03 14:31:09	2020-11-05 11:55:00	PARNAMIRIM	INTERNO - NAO PROGRAMADA - MEIO AMBIENTE - DESCARGA ATMOSFERICA
16774480_ 15609613	PESQUEIRA	2020-11-04 11:10:03	2020-11-04 16:43:00	PESQUEIRA	INTERNO - NAO PROGRAMADA - MEIO AMBIENTE - DESCARGA ATMOSFERICA
16770603_ 15610276	CORRENTES	2020-11-02 21:25:05	2020-11-05 09:50:00	CORRENTES	INTERNO - NAO PROGRAMADA - MEIO AMBIENTE - VENTO
16771748_ 15607322	SAO JOAO	2020-11-03 09:48:47	2020-11-03 15:26:00	HELIOPOLIS	INTERNO - NAO PROGRAMADA - MEIO AMBIENTE - VENTO
16775354_ 15612672	PETROLINA	2020-11-04 23:33:00	2020-11-06 06:59:00	MASSANGANO I	INTERNO - NAO PROGRAMADA - MEIO AMBIENTE - DESCARGA ATMOSFERICA
16769724_ 15608067	INGAZEIRA	2020-11-02 16:20:52	2020-11-04 13:15:00	TABIRA	INTERNO - NAO PROGRAMADA - MEIO AMBIENTE - ANIMAIS
16770818_ 15606689	BOM CONSELHO	2020-11-03 05:50:52	2020-11-03 12:30:00	BOM CONSELHO	INTERNO - NAO PROGRAMADA - MEIO AMBIENTE - ARVORE OU VEGETACAO
16772642_ 15609549	PETROLINA	2020-11-03 14:56:02	2020-11-04 17:30:00	MASSANGANO I	INTERNO - NAO PROGRAMADA - MEIO AMBIENTE - VENTO
16773943_ 15610105	PETROLANDIA	2020-11-04 08:13:05	2020-11-05 01:18:00	NOVA PETROLANDIA	INTERNO - NAO PROGRAMADA - MEIO AMBIENTE - DESCARGA ATMOSFERICA
16768632_ 15665036	SANTA MARIA DA BOA VISTA	2020-11-01 22:40:29	2020-11-02 10:42:00	SANTA MARIA DA BOA VISTA	INTERNO - NAO PROGRAMADA - MEIO AMBIENTE - ANIMAIS
16770186_ 15607876	GARANHUNS	2020-11-02 18:21:26	2020-11-03 23:20:00	HELIOPOLIS	INTERNO - NAO PROGRAMADA - MEIO AMBIENTE - DESCARGA ATMOSFERICA
16771722_ 15607338	GARANHUNS	2020-11-03 13:30:01	2020-11-03 16:47:00	GARANHUNS	INTERNO - NAO PROGRAMADA - MEIO AMBIENTE - VENTO
16768946_ 15607529	PETROLINA	2020-11-02 08:41:30	2020-11-03 18:58:00	BARRA DE BEBEDOURO	INTERNO - NAO PROGRAMADA - MEIO AMBIENTE - DESCARGA ATMOSFERICA
16770736_ 15605930	BUIQUE	2020-11-03 03:56:56	2020-11-03 07:04:00	BUIQUE	INTERNO - NAO PROGRAMADA - MEIO AMBIENTE - DESCARGA ATMOSFERICA
16773797_ 15608742	TABIRA	2020-11-04 07:10:46	2020-11-04 10:37:00	TABIRA	INTERNO - NAO PROGRAMADA - MEIO AMBIENTE - DESCARGA ATMOSFERICA
16771443_ 15607146	BOM CONSELHO	2020-11-03 08:40:07	2020-11-03 13:40:00	BREJAO	INTERNO - NAO PROGRAMADA - MEIO AMBIENTE - VENTO
16769566_ 15664715	PETROLINA	2020-11-02 14:39:00	2020-11-02 14:43:00	PETROLINA I	INTERNO - NAO PROGRAMADA - MEIO AMBIENTE - VENTO
16769566_ 15664719	PETROLINA	2020-11-02 14:39:00	2020-11-02 14:43:00	PETROLINA II	INTERNO - NAO PROGRAMADA - MEIO AMBIENTE - VENTO
16772285_ 15610706	PETROLINA	2020-11-03 12:44:07	2020-11-05 11:30:00	RAJADA	INTERNO - NAO PROGRAMADA - MEIO AMBIENTE - VENTO

16773340_ 15610776	AFRANIO	2020-11-03 18:48:45	2020-11-05 11:38:00	AFRANIO	INTERNO - NAO PROGRAMADA - MEIO AMBIENTE - DESCARGA ATMOSFERICA
16773516_ 15608617	AFOGADOS DA INGAZEIRA	2020-11-03 20:48:59	2020-11-04 11:45:00	AFOGADOS DA INGAZEIRA	INTERNO - NAO PROGRAMADA - MEIO AMBIENTE - DESCARGA ATMOSFERICA
16774521_ 15610031	BOM CONSELHO	2020-11-04 11:26:29	2020-11-04 23:26:00	BOM CONSELHO	INTERNO - NAO PROGRAMADA - MEIO AMBIENTE - VENTO
16770249_ 15606623	LAGOA DO OURO	2020-11-02 18:45:49	2020-11-03 13:00:00	CORRENTES	INTERNO - NAO PROGRAMADA - MEIO AMBIENTE - DESCARGA ATMOSFERICA
16769246_ 15604926	SANTA MARIA DA BOA VISTA	2020-11-02 12:13:35	2020-11-02 12:48:11	SANTA MARIA DA BOA VISTA	INTERNO - NAO PROGRAMADA - MEIO AMBIENTE - VENTO
16769397_ 15664850	PETROLINA	2020-11-02 14:19:20	2020-11-03 01:28:00	BARRA DE BEBEDOURO	INTERNO - NAO PROGRAMADA - MEIO AMBIENTE - VENTO
16770128_ 15608375	PETROLINA	2020-11-02 18:03:42	2020-11-04 11:02:00	MASSANGANO I	INTERNO - NAO PROGRAMADA - MEIO AMBIENTE - VENTO
16768651_ 15606775	SANTA MARIA DA BOA VISTA	2020-11-02 00:22:34	2020-11-03 11:34:00	SANTA MARIA DA BOA VISTA	INTERNO - NAO PROGRAMADA - MEIO AMBIENTE - DESCARGA ATMOSFERICA
16768670_ 15604238	LAGOA GRANDE	2020-11-02 02:19:11	2020-11-02 06:10:00	BARRA DE BEBEDOURO	INTERNO - NAO PROGRAMADA - MEIO AMBIENTE - VENTO
16769397_ 15664850	PETROLINA	2020-11-02 14:19:20	2020-11-03 01:28:00	MASSANGANO I	INTERNO - NAO PROGRAMADA - MEIO AMBIENTE - VENTO
16772718_ 15608263	MANARI	2020-11-03 15:19:34	2020-11-04 10:34:00	INAJA	INTERNO - NAO PROGRAMADA - MEIO AMBIENTE - DESCARGA ATMOSFERICA
16773310_ 15607690	BETANIA	2020-11-03 18:37:24	2020-11-03 21:35:00	FLORESTA	INTERNO - NAO PROGRAMADA - MEIO AMBIENTE - ARVORE OU VEGETACAO
16774995_ 15611738	PETROLINA	2020-11-04 14:18:43	2020-11-06 16:28:00	RAJADA	INTERNO - NAO PROGRAMADA - MEIO AMBIENTE - VENTO
16768766_ 15605486	PETROLINA	2020-11-02 06:57:02	2020-11-02 17:00:00	MASSANGANO I	INTERNO - NAO PROGRAMADA - MEIO AMBIENTE - DESCARGA ATMOSFERICA
16769232_ 15604899	LAGOA GRANDE	2020-11-02 11:46:59	2020-11-02 11:50:55	SANTA CRUZ	INTERNO - NAO PROGRAMADA - MEIO AMBIENTE - DESCARGA ATMOSFERICA
16769659_ 15605341	PETROLINA	2020-11-02 16:00:12	2020-11-02 20:50:29	BARRA DE BEBEDOURO	INTERNO - NAO PROGRAMADA - MEIO AMBIENTE - ANIMAIS
16773095_ 15609211	BUIQUE	2020-11-03 17:23:02	2020-11-04 15:30:27	BUIQUE	INTERNO - NAO PROGRAMADA - MEIO AMBIENTE - ARVORE OU VEGETACAO
16770676_ 15609647	PETROLINA	2020-11-02 22:45:07	2020-11-04 09:28:00	PETROLINA I	INTERNO - NAO PROGRAMADA - MEIO AMBIENTE - ARVORE OU VEGETACAO
16771708_ 15606729	SANTA MARIA DA BOA VISTA	2020-11-03 09:36:47	2020-11-03 13:55:00	SANTA MARIA DA BOA VISTA	INTERNO - NAO PROGRAMADA - MEIO AMBIENTE - DESCARGA ATMOSFERICA

16769566_ 15664723	PETROLINA	2020-11-02 14:39:00	2020-11-02 15:07:03	PETROLINA II	INTERNO - NAO PROGRAMADA - MEIO AMBIENTE - VENTO
16769659_ 15605341	PETROLINA	2020-11-02 16:00:12	2020-11-02 20:50:29	BARRA DE BEBEDOURO	INTERNO - NAO PROGRAMADA - MEIO AMBIENTE - ANIMAIS
16769946_ 15605498	PETROLINA	2020-11-02 17:26:35	2020-11-02 20:15:20	MASSANGANO I	INTERNO - NAO PROGRAMADA - MEIO AMBIENTE - ANIMAIS
16773797_ 15608374	TABIRA	2020-11-04 07:10:46	2020-11-04 13:25:00	TABIRA	INTERNO - NAO PROGRAMADA - MEIO AMBIENTE - DESCARGA ATMOSFERICA
16774952_ 15611066	GARANHUNS	2020-11-04 14:04:32	2020-11-05 13:12:58	HELIOPOLIS	INTERNO - NAO PROGRAMADA - MEIO AMBIENTE - VENTO
16769566_ 15664718	PETROLINA	2020-11-02 14:39:00	2020-11-02 14:43:00	PETROLINA I	INTERNO - NAO PROGRAMADA - MEIO AMBIENTE - VENTO
16769566_ 15664730	PETROLINA	2020-11-02 14:39:00	2020-11-02 14:55:22	MASSANGANO I	INTERNO - NAO PROGRAMADA - MEIO AMBIENTE - VENTO
16768632_ 15665058	SANTA MARIA DA BOA VISTA	2020-11-02 11:49:00	2020-11-02 19:20:00	SANTA MARIA DA BOA VISTA	INTERNO - NAO PROGRAMADA - MEIO AMBIENTE - ANIMAIS
16771350_ 15607352	SANTA MARIA DA BOA VISTA	2020-11-03 08:22:54	2020-11-03 16:36:00	SANTA MARIA DA BOA VISTA	INTERNO - NAO PROGRAMADA - MEIO AMBIENTE - DESCARGA ATMOSFERICA
16770230_ 15610272	SERTANIA	2020-11-03 10:30:00	2020-11-06 15:38:00	SERTANIA	INTERNO - NAO PROGRAMADA - MEIO AMBIENTE - ARVORE OU VEGETACAO
16770457_ 15605757	JUCATI	2020-11-02 19:56:52	2020-11-02 23:00:00	GARANHUNS	INTERNO - NAO PROGRAMADA - MEIO AMBIENTE - DESCARGA ATMOSFERICA
16774532_ 15608738	BOM CONSELHO	2020-11-04 11:28:53	2020-11-04 13:00:02	BOM CONSELHO	INTERNO - NAO PROGRAMADA - MEIO AMBIENTE - DESCARGA ATMOSFERICA
16774847_ 15615763	DORMENTES	2020-11-04 13:25:07	2020-11-07 16:26:06	AFRANIO	INTERNO - NAO PROGRAMADA - MEIO AMBIENTE - DESCARGA ATMOSFERICA
16769933_ 15606488	TABIRA	2020-11-02 17:18:45	2020-11-03 11:40:00	TABIRA	INTERNO - NAO PROGRAMADA - MEIO AMBIENTE - VENTO
16771513_ 15609355	PETROLINA	2020-11-03 08:54:38	2020-11-04 14:50:00	PETROLINA II	INTERNO - NAO PROGRAMADA - MEIO AMBIENTE - ARVORE OU VEGETACAO
16772638_ 15609131	LAJEDO	2020-11-03 14:54:30	2020-11-04 15:25:51	LAJEDO	INTERNO - NAO PROGRAMADA - MEIO AMBIENTE - VENTO
16772888_ 15609879	BOM CONSELHO	2020-11-03 16:11:37	2020-11-05 01:10:00	BREJAO	INTERNO - NAO PROGRAMADA - MEIO AMBIENTE - VENTO
16774995_ 15613445	DORMENTES	2020-11-06 11:59:00	2020-11-06 13:35:00	RAJADA	INTERNO - NAO PROGRAMADA - MEIO AMBIENTE - VENTO
16770325_ 15607217	SANTA CRUZ DA BAIXA VERDE	2020-11-02 19:11:19	2020-11-03 16:00:00	SERRA TALHADA	INTERNO - NAO PROGRAMADA - MEIO AMBIENTE - VENTO
16772316_ 15608265	LAGOA DO OURO	2020-11-03 12:54:04	2020-11-04 10:26:00	CORRENTES	INTERNO - NAO PROGRAMADA - MEIO AMBIENTE - VENTO

16774594_ 15619116	LAGOA GRANDE	2020-11-04 11:49:34	2020-11-05 10:00:00	SANTA CRUZ	INTERNO - NAO PROGRAMADA - MEIO AMBIENTE - DESCARGA ATMOSFERICA
16774652_ 15610881	BETANIA	2020-11-04 12:14:02	2020-11-05 11:50:00	FLORESTA	INTERNO - NAO PROGRAMADA - MEIO AMBIENTE - VENTO
16774475_ 15609605	PETROLINA	2020-11-04 11:09:29	2020-11-04 18:58:00	RAJADA	INTERNO - NAO PROGRAMADA - MEIO AMBIENTE - VENTO
16769806_ 15606620	TABIRA	2020-11-02 16:45:59	2020-11-03 12:15:00	TABIRA	INTERNO - NAO PROGRAMADA - MEIO AMBIENTE - VENTO
16772174_ 15607052	CUSTODIA	2020-11-03 12:03:10	2020-11-03 15:54:00	CUSTODIA	INTERNO - NAO PROGRAMADA - MEIO AMBIENTE - VENTO
16774103_ 15609641	BELO JARDIM	2020-11-04 09:03:27	2020-11-04 18:00:00	BELO JARDIM	INTERNO - NAO PROGRAMADA - MEIO AMBIENTE - ARVORE OU VEGETACAO
16774744_ 15608592	SANTA MARIA DA BOA VISTA	2020-11-04 12:45:38	2020-11-04 12:51:05	SANTA MARIA DA BOA VISTA	INTERNO - NAO PROGRAMADA - MEIO AMBIENTE - VENTO
16769193_ 15606482	PETROLINA	2020-11-02 11:12:11	2020-11-03 11:18:00	MASSANGANO I	INTERNO - NAO PROGRAMADA - MEIO AMBIENTE - ANIMAIS
16771955_ 15607968	BOM CONSELHO	2020-11-03 10:51:33	2020-11-04 11:33:00	BOM CONSELHO	INTERNO - NAO PROGRAMADA - MEIO AMBIENTE - DESCARGA ATMOSFERICA
16769305_ 15664825	PETROLINA	2020-11-02 13:01:29	2020-11-06 11:10:00	PETROLINA II	INTERNO - NAO PROGRAMADA - MEIO AMBIENTE - ARVORE OU VEGETACAO
16770778_ 15609028	JUREMA	2020-11-03 05:26:18	2020-11-04 14:25:42	QUIPAPA	INTERNO - NAO PROGRAMADA - MEIO AMBIENTE - DESCARGA ATMOSFERICA
16770692_ 15606211	AGUAS BELAS	2020-11-02 23:30:27	2020-11-03 10:54:21	AGUAS BELAS	INTERNO - NAO PROGRAMADA - MEIO AMBIENTE - DESCARGA ATMOSFERICA
16771600_ 15606894	TUPANATINGA	2020-11-03 09:13:25	2020-11-03 14:22:00	BUIQUE	INTERNO - NAO PROGRAMADA - MEIO AMBIENTE - DESCARGA ATMOSFERICA
16771671_ 15610184	SAO JOAO	2020-11-03 09:28:01	2020-11-05 04:41:00	GARANHUNS	INTERNO - NAO PROGRAMADA - MEIO AMBIENTE - VENTO
16775435_ 15610456	PETROLINA	2020-11-04 16:53:28	2020-11-05 16:45:00	BARRA DE BEBEDOURO	INTERNO - NAO PROGRAMADA - MEIO AMBIENTE - ANIMAIS
16768989_ 15664798	PETROLINA	2020-11-02 08:57:47	2020-11-02 19:43:49	PETROLINA II	INTERNO - NAO PROGRAMADA - MEIO AMBIENTE - ARVORE OU VEGETACAO
16769960_ 15613943	PETROLINA	2020-11-02 17:23:50	2020-11-03 10:55:36	PETROLINA II	INTERNO - NAO PROGRAMADA - MEIO AMBIENTE - DESCARGA ATMOSFERICA
16774066_ 15613070	PETROLINA	2020-11-04 08:51:23	2020-11-06 10:20:00	BARRA DE BEBEDOURO	INTERNO - NAO PROGRAMADA - MEIO AMBIENTE - VENTO
16774205_ 15608111	PETROLANDIA	2020-11-04 09:43:26	2020-11-04 09:57:00	NOVA PETROLANDIA	INTERNO - NAO PROGRAMADA - MEIO AMBIENTE - VENTO

16771049_ 15607329	SAO JOAO	2020-11-03 07:19:37	2020-11-03 17:20:00	ANGELIM	INTERNO - NAO PROGRAMADA - MEIO AMBIENTE - DESCARGA ATMOSFERICA
16773081_ 15607574	CUSTODIA	2020-11-03 17:16:44	2020-11-03 20:06:00	CUSTODIA	INTERNO - NAO PROGRAMADA - MEIO AMBIENTE - VENTO
16773586_ 15609317	CORRENTES	2020-11-03 22:56:10	2020-11-04 16:35:00	CORRENTES	INTERNO - NAO PROGRAMADA - MEIO AMBIENTE - VENTO
16770457_ 15605757	JUCATI	2020-11-02 19:56:52	2020-11-02 23:00:00	GARANHUNS	INTERNO - NAO PROGRAMADA - MEIO AMBIENTE - DESCARGA ATMOSFERICA
16774006_ 15608886	SANTA MARIA DA BOA VISTA	2020-11-04 14:34:52	2020-11-04 14:41:02	SANTA MARIA DA BOA VISTA	INTERNO - NAO PROGRAMADA - MEIO AMBIENTE - ANIMAIS
16768758_ 15604360	PETROLINA	2020-11-02 06:50:21	2020-11-02 08:40:00	MASSANGANO I	INTERNO - NAO PROGRAMADA - MEIO AMBIENTE - ARVORE OU VEGETACAO
16769038_ 15607258	BOM CONSELHO	2020-11-02 09:24:36	2020-11-03 16:54:00	BOM CONSELHO	INTERNO - NAO PROGRAMADA - MEIO AMBIENTE - DESCARGA ATMOSFERICA
16774130_ 15611311	AFRANIO	2020-11-04 09:11:23	2020-11-05 14:53:00	AFRANIO	INTERNO - NAO PROGRAMADA - MEIO AMBIENTE - VENTO
16774458_ 15612858	BOM CONSELHO	2020-11-04 11:04:06	2020-11-06 10:09:32	BREJAO	INTERNO - NAO PROGRAMADA - MEIO AMBIENTE - DESCARGA ATMOSFERICA
16774389_ 15608828	LAGOA DO OURO	2020-11-04 10:39:46	2020-11-04 14:14:00	CORRENTES	INTERNO - NAO PROGRAMADA - MEIO AMBIENTE - VENTO
16770406_ 15605833	GARANHUNS	2020-11-02 19:36:56	2020-11-03 01:16:00	GARANHUNS	INTERNO - NAO PROGRAMADA - MEIO AMBIENTE - DESCARGA ATMOSFERICA
16770736_ 15605930	BUIQUE	2020-11-03 03:56:56	2020-11-03 11:45:00	BUIQUE	INTERNO - NAO PROGRAMADA - MEIO AMBIENTE - DESCARGA ATMOSFERICA
16772451_ 15610746	BREJINHO	2020-11-03 13:48:55	2020-11-05 11:18:00	SAO JOSE DO EGITO	INTERNO - NAO PROGRAMADA - MEIO AMBIENTE - VENTO
16774866_ 15634414	AGUAS BELAS	2020-11-04 13:28:52	2020-11-04 16:31:00	AGUAS BELAS	INTERNO - NAO PROGRAMADA - MEIO AMBIENTE - DESCARGA ATMOSFERICA
16770333_ 15605925	PETROLINA	2020-11-02 19:12:31	2020-11-03 05:00:00	MASSANGANO I	INTERNO - NAO PROGRAMADA - MEIO AMBIENTE - DESCARGA ATMOSFERICA
16773498_ 15610477	DORMENTES	2020-11-03 20:31:01	2020-11-05 09:38:00	AFRANIO	INTERNO - NAO PROGRAMADA - MEIO AMBIENTE - DESCARGA ATMOSFERICA
16774995_ 15613445	AFRANIO	2020-11-06 11:59:00	2020-11-06 13:35:00	RAJADA	INTERNO - NAO PROGRAMADA - MEIO AMBIENTE - VENTO
16768695_ 15604429	PETROLINA	2020-11-02 05:16:54	2020-11-02 08:05:00	PETROLINA II	INTERNO - NAO PROGRAMADA - MEIO AMBIENTE - VENTO
16769070_ 15605391	TACARATU	2020-11-02 09:41:43	2020-11-02 16:00:00	NOVA PETROLANDIA	INTERNO - NAO PROGRAMADA - MEIO AMBIENTE - DESCARGA ATMOSFERICA

16771062_ 15606889	GARANHUNS	2020-11-03 07:22:28	2020-11-03 13:00:00	HELIOPOLIS	INTERNO - NAO PROGRAMADA - MEIO AMBIENTE - VENTO
16772511_ 15610190	PETROLINA	2020-11-04 03:50:00	2020-11-05 17:53:00	BARRA DE BEBEDOIRO	INTERNO - NAO PROGRAMADA - MEIO AMBIENTE - VENTO
16770990_ 15607179	BREJINHO	2020-11-03 07:06:00	2020-11-03 21:20:00	SAO JOSE DO EGITO	INTERNO - NAO PROGRAMADA - MEIO AMBIENTE - VENTO
16771846_ 15608413	PETROLINA	2020-11-03 10:17:27	2020-11-07 13:38:00	PETROLINA II	INTERNO - NAO PROGRAMADA - MEIO AMBIENTE - ARVORE OU VEGETACAO
16772242_ 15608027	GARANHUNS	2020-11-03 12:30:03	2020-11-03 18:36:00	BREJAO	INTERNO - NAO PROGRAMADA - MEIO AMBIENTE - VENTO
16772776_ 15609783	BETANIA	2020-11-03 15:37:37	2020-11-04 19:36:00	FLORESTA	INTERNO - NAO PROGRAMADA - MEIO AMBIENTE - DESCARGA ATMOSFERICA
16772867_ 15607785	BUIQUE	2020-11-03 16:03:57	2020-11-04 00:15:00	BUIQUE	INTERNO - NAO PROGRAMADA - MEIO AMBIENTE - DESCARGA ATMOSFERICA
16774480_ 15609613	PESQUEIRA	2020-11-04 11:10:03	2020-11-04 15:52:00	PESQUEIRA	INTERNO - NAO PROGRAMADA - MEIO AMBIENTE - DESCARGA ATMOSFERICA
16768690_ 15604325	PETROLINA	2020-11-02 05:00:23	2020-11-02 10:38:00	MASSANGANO I	INTERNO - NAO PROGRAMADA - MEIO AMBIENTE - ARVORE OU VEGETACAO
16773833_ 15608872	TUPANATINGA	2020-11-04 07:29:40	2020-11-04 14:20:11	BUIQUE	INTERNO - NAO PROGRAMADA - MEIO AMBIENTE - DESCARGA ATMOSFERICA
16768767_ 15605313	PETROLINA	2020-11-02 06:57:07	2020-11-02 15:40:00	BARRA DE BEBEDOIRO	INTERNO - NAO PROGRAMADA - MEIO AMBIENTE - DESCARGA ATMOSFERICA
16774919_ 15609841	AFOGADOS DA INGAZEIRA	2020-11-04 13:50:46	2020-11-04 19:45:00	AFOGADOS DA INGAZEIRA	INTERNO - NAO PROGRAMADA - MEIO AMBIENTE - ARVORE OU VEGETACAO
16774338_ 15611245	CAPOEIRAS	2020-11-04 10:20:19	2020-11-05 14:40:00	CAETES	INTERNO - NAO PROGRAMADA - MEIO AMBIENTE - VENTO
16769137_ 15607916	AGUAS BELAS	2020-11-02 10:34:15	2020-11-04 08:14:00	AGUAS BELAS	INTERNO - NAO PROGRAMADA - MEIO AMBIENTE - DESCARGA ATMOSFERICA