



RELATÓRIO DE SITUAÇÃO DE EMERGÊNCIA

EVENTO CLIMÁTICO

Data documento 31/05/2022



Índice

1. Objetivo	2
2. NEOENERGIA Pernambuco	2
3. Resumo do evento climático	2
4. Premissas	3
5. Quadro resumo– Item 5.12.1 Módulo 8 do PRODIST	4
I. Código único do relatório	5
II. Decreto de calamidade pública ou situação de emergência (se houver)	5
III. Descrição detalhada do evento, incluindo mapa geoeletrico e diagrama unifilar da região afetada	5
IV. Descrição dos danos causados ao sistema elétrico, incluindo a relação dos equipamentos danificados e sua importância para o sistema	76
V. Relato técnico sobre a intervenção realizada com as ações da distribuidora para restabelecimento do sistema, incluindo o contingente de técnicos utilizados nos serviços	77
VI. Tempo médio de preparação, de deslocamento e de execução das equipes	78
VII. Número de unidades consumidoras atingidos	78
VIII. Municípios atingidos	78
IX. Subestações atingidas	78
X. Quantidade de interrupções associadas ao evento	78
XI. Data e hora do início da primeira interrupção	79
XII. Data e hora do término da última interrupção	79
XIII. Média de duração das interrupções	79
XIV. Duração da interrupção mais longa	79
XV. Soma do chi das interrupções associadas ao evento	79
XVI. Registros diversos que evidenciem a classificação das interrupções no inciso iii do item 5.6.2.2, permitindo identificar a causa, a abrangência e os danos causados pelo evento à rede e às áreas atingidas, como imagens fotográficas, boletins meteorológicos e matérias jornalísticas	79
Anexo I – Laudo de evento meteorológico (CLIMATEMPO)	83
Anexo II – Lista de interrupções expurgadas	101

1. Objetivo

Esse relatório tem por objetivo apresentar o expurgo por interrupção em situação de emergência (ISE) na contabilização dos indicadores de qualidade de energia da Neoenergia Pernambuco, conforme determina a revisão 13 do módulo 8 do PRODIST, homologada pela Resolução Normativa ANEEL nº 956/2021, vigente na data de elaboração deste relatório.

O expurgo foi motivado por um fenômeno climático que atingiu todo o estado de Pernambuco entre os dias 04 e 06 de março de 2022. Foi solicitado laudo meteorológico à entidade terceira (CLIMATEMPO) indicando descrição do Evento Meteorológico que provocou interrupções no fornecimento de energia elétrica, observadas na área de concessão da Neoenergia Pernambuco, disponível para consulta no Anexo I deste documento.

Foram analisadas todas as ocorrências, causas, origens e danos causados nos equipamentos, bem como os impactos causados aos clientes durante e após o evento para caracterização de interrupção em situação de emergência, onde couber, em observância as definições estabelecidas na revisão 11 do módulo 1 do PRODIST, homologada pela Resolução Normativa ANEEL nº 956/2021.

2. NEOENERGIA Pernambuco

Empresa do Grupo Neoenergia que distribui energia para mais de 3,7 milhões de clientes em 184 municípios abrangendo todo o estado de Pernambuco, o distrito de Fernando de Noronha e o município de Pedras de Fogo, na divisa com a Paraíba.

3. Resumo do evento climático

Entre os dias 04 e 06 de março de 2022 a presença de um Vórtice Ciclônico em Altos Níveis (VCAN) manteve condições favoráveis à formação de área de instabilidade, com avanço de nuvens de tempestade sobre o estado de Pernambuco, provocando acumulados significativos de chuva. O maior acumulado de precipitação foi registrado no município de Camaragibe, na Mesorregião Metropolitana do Recife, com total de 80,4 mm, sendo que a média de acumulado mensal de precipitação para a região é de 212,2 mm (ou seja, em 24 horas foram acumulados aproximadamente 38% da média climatológica do mês). Entre os dias 05 e 06 de março o maior acumulado foi de 115,2 mm em Jaboatão dos Guararapes, também no Mesorregião Metropolitana do Recife, aproximadamente 54% da média para o mês.

Também houve registro de raios em todo o estado. Entre as 10h15 do dia 04 e 23h15 do dia 05 de março de 2022 foram registrados 533 raios nuvem-solo e 1648 descargas nuvem-nuvem sobre a área de concessão da Neoenergia Pernambuco.

Baseado nos dados analisados no laudo meteorológico, o evento ocorrido na área de concessão da Neoenergia Pernambuco entre os dias 04 e 06 de março de 2022 foi classificado como Tempestade de Raios (Código 1.3.2.1.2) e Chuvas intensas (Código 1.3.2.1.4).

Nesse contexto, foram registradas 638 ocorrências, impossibilitando o pronto atendimento de todas as solicitações. Mesmo mobilizando-se ativamente para garantir o restabelecimento das cargas interrompidas, as condições climáticas foram desfavoráveis para o atendimento em campo.

4. Premissas

- **Laudo Meteorológico;**
- **Período:** Início em 04/03/2022 – 09h00min e Fim em 06/03/2022 – 09h00min.
- **Áreas de abrangência:** Área de concessão da NEOENERGIA Pernambuco;
- Datas em que o limite de CHI Neoenergia Pernambuco foi ultrapassado (**521.749 - referência 2022**);
- Período de **mobilização de equipes** acima da média;
- **Causas** registradas no período e relacionadas ao evento;

De acordo com o módulo 1 do PRODIST, são caracterizadas como interrupção em situação de emergência aquelas que foram originadas no sistema de distribuição, resultantes de eventos que comprovadamente impossibilitem a atuação imediata da distribuidora e que não tenham sido provocadas ou agravadas por esta e que sejam:

- i. Decorrentes de Evento associado a Decreto de Declaração de Situação de Emergência ou Estado de Calamidade Pública emitido por órgão competente; ou
- ii. Decorrentes de Evento cuja soma do CHI das interrupções ocorridas no sistema de distribuição seja superior ao limite calculado.

$$CHI = 2.612 \cdot N^{0,35}$$

Onde:

CHI = Cliente Hora Interrompido

N = Número de Unidades Consumidoras faturadas e atendidas em BT ou MT do mês de outubro do ano anterior ao período de apuração.

Considerando o número de unidades consumidoras faturadas em outubro de 2021, o limite de CHI da Neoenergia Pernambuco no ano de 2022 é 521.749.

O gráfico abaixo apresenta o CHI do período de 01 a 31 de março de 2022 nos municípios abrangidos pelo evento, onde identificamos um período de extrapolação do limite superior, atingindo seu pico no dia 5.



Figura 1 – Somatório de CHI e quantidade de ocorrências por dia durante o mês de março de 2022 nos municípios abrangidos pelo evento.

5. Quadro resumo– Item 5.12.1 Módulo 8 do PRODIST

ITEM	RESUMO
h)	as evidências do evento que tenha gerado interrupções de que trata o inciso iii do item 5.6.2.2 também deverão ser armazenadas por meio de relatório digital, que deve ser disponibilizado no sítio eletrônico da distribuidora em local de livre e fácil acesso, devendo conter as informações mínimas a seguir:
i.	Código único do relatório
ii.	Informações sobre o Decreto de Calamidade Pública ou Situação de Emergência (se houver)
iii.	Descrição detalhada do evento, incluindo mapa geométrico e diagrama unifilar da região afetada.
iv.	Descrição dos danos causados ao sistema elétrico, incluindo a relação dos equipamentos danificados e sua importância para o sistema.
v.	Relato técnico sobre a intervenção realizada com as ações da distribuidora para restabelecimento do sistema, incluindo o contingente técnico utilizado nos serviços.
vi.	Tempo médio de preparação, de deslocamento e de execução das equipes.
vii.	Número de unidades consumidoras atingidos.
viii.	Municípios atingidos.
ix.	Subestações atingidas.
x.	Quantidade de interrupções associadas ao evento.
xi.	Data e hora do início da primeira interrupção.
xii.	Data e hora do término da última interrupção.
xiii.	Média da duração das interrupções.
xiv.	Duração da interrupção mais longa.
xv.	Soma do CHI das interrupções associadas ao evento
xvi.	Registros diversos que evidenciem a classificação das interrupções no inciso iii do item 5.6.2.2, permitindo identificar a causa, a abrangência e os danos causados pelo evento à rede e às áreas atingidas, como imagens fotográficas, boletins meteorológicos e matérias jornalísticas.

I. Código único do relatório

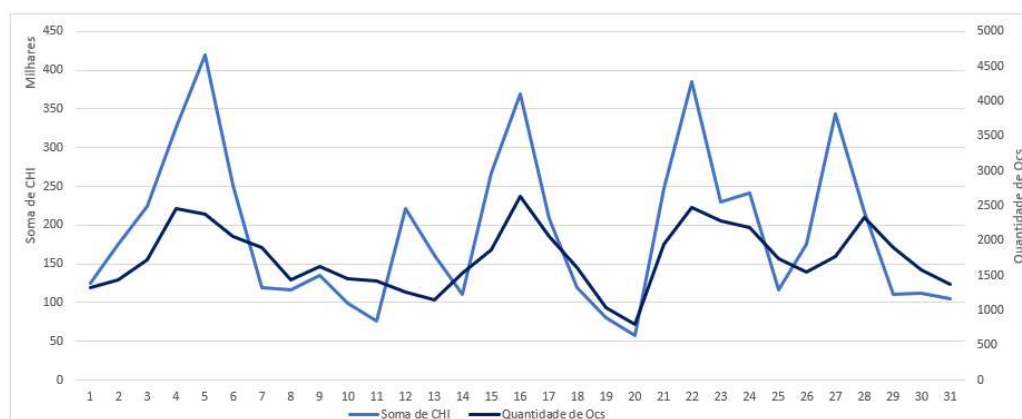
Todas as ocorrências expurgadas estão associadas ao evento através do ID de número 688 registrado no GSE - sistema utilizado pela Neoenergia Pernambuco para gestão e operação do sistema elétrico desta distribuidora.

II. Decreto de calamidade pública ou situação de emergência (se houver)

Não foram emitidos decretos de calamidade pública ou situação de emergência por parte das prefeituras dos municípios pernambucanos.

III. Descrição detalhada do evento, incluindo mapa geométrico e diagrama unifilar da região afetada

A Neoenergia Pernambuco é dividida em 6 Setores e 30 Unidades Territoriais de Distribuição (UTD) abrangendo todo o estado de Pernambuco, o município de Pedra de Fogo-PB e o arquipélago de Fernando de Noronha.

O evento impactou os 6 Setores da Neoenergia Pernambuco – Centro, Centro-Oeste, Metropolitano, Norte, Oeste e Sul.



Figura 2 – Municípios em destaque atingidos pelo evento na área de concessão da Neoenergia Pernambuco

A seguir, os mapas geométricos dos conjuntos do sistema elétrico da Neoenergia Pernambuco com destaque para os alimentadores com ocorrências de causas relacionadas ao evento climático com interrupções em suas redes de distribuição, redes secundárias ou do alimentador por completo.



Figura 3 – Todos alimentadores do conjunto Afogados da Ingazeira que sofreram interrupções.



Figura 4 – Todos alimentadores do conjunto Afrânio que sofreram interrupções.

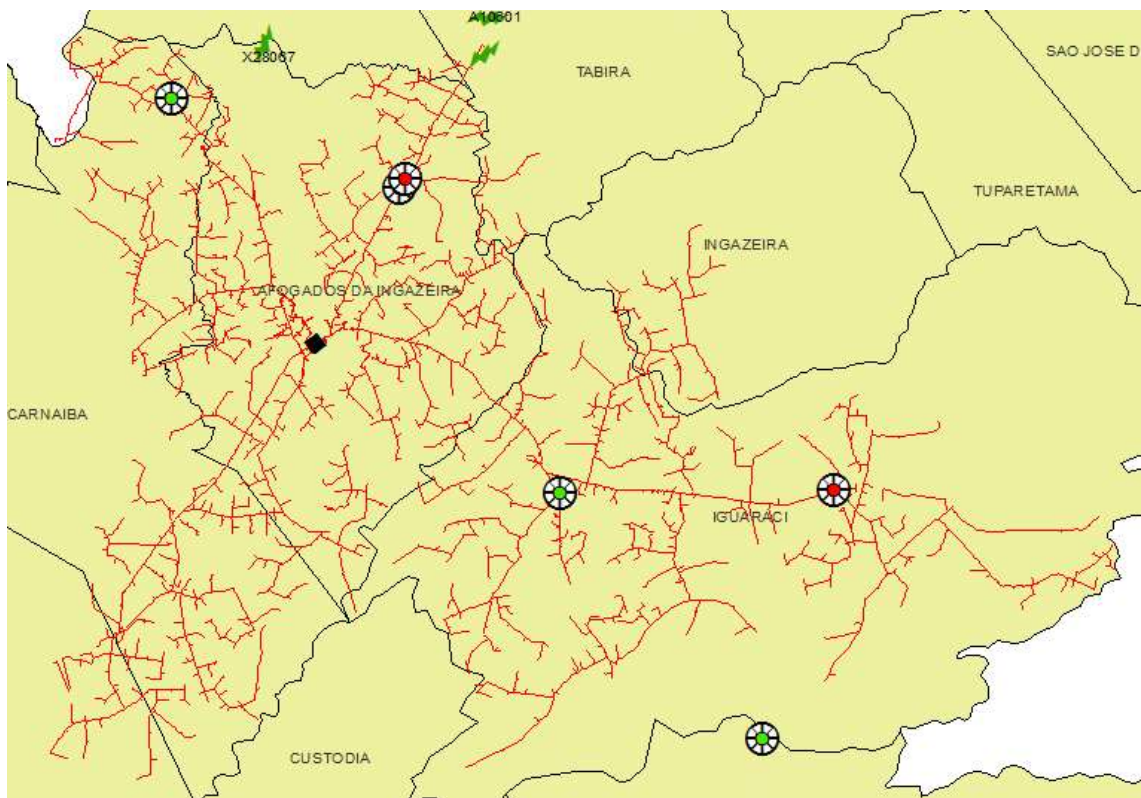

Figura 5 - Todos alimentadores do conjunto Agrestina que sofreram interrupções.

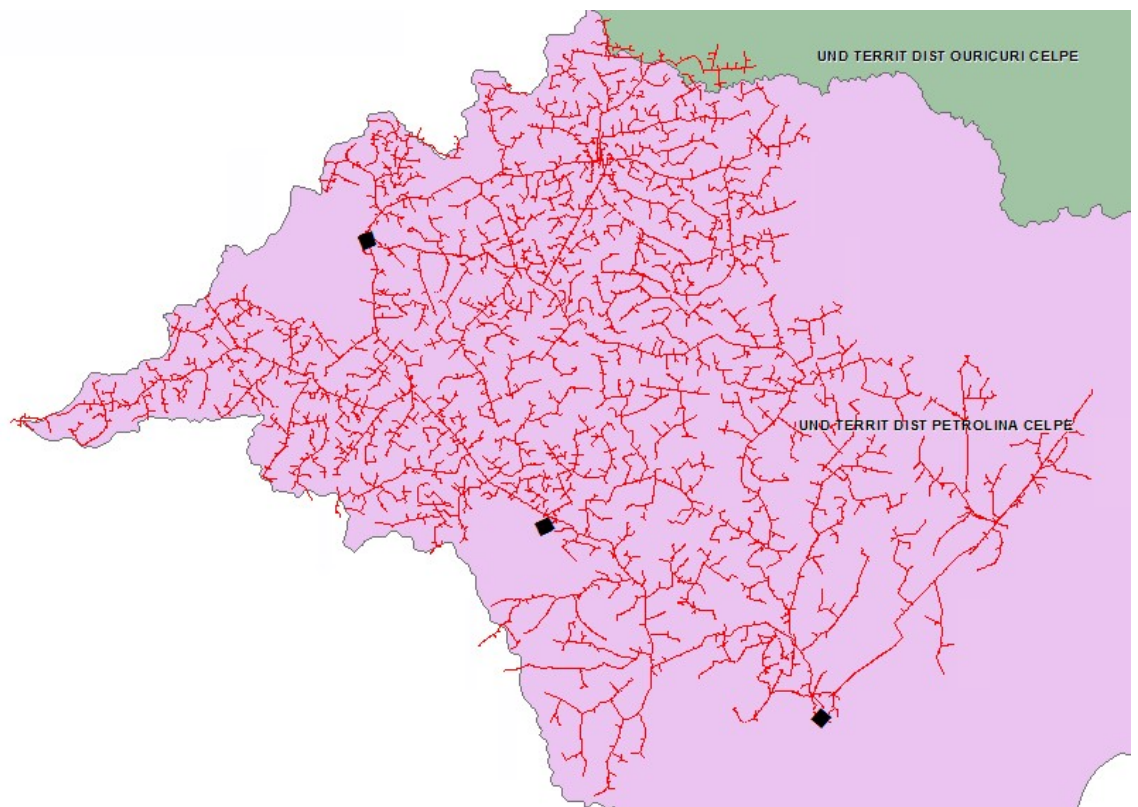

Figura 6 - Todos alimentadores do conjunto Águas Belas que sofreram interrupções.

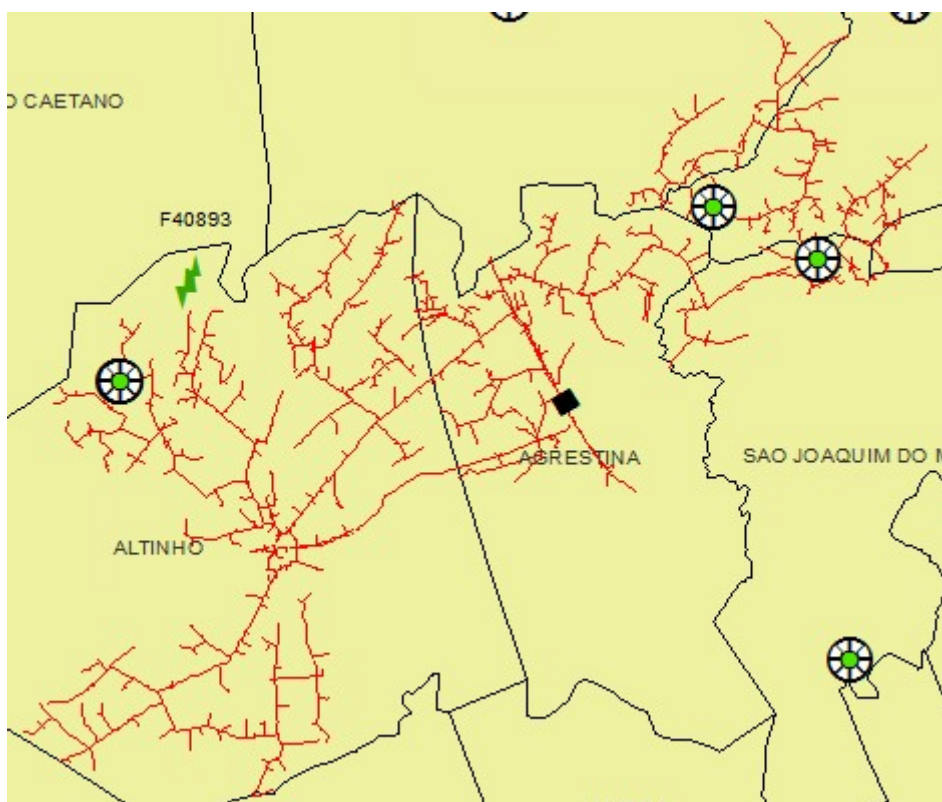

Figura 7 - Todos alimentadores do conjunto Angelim que sofreram interrupções.

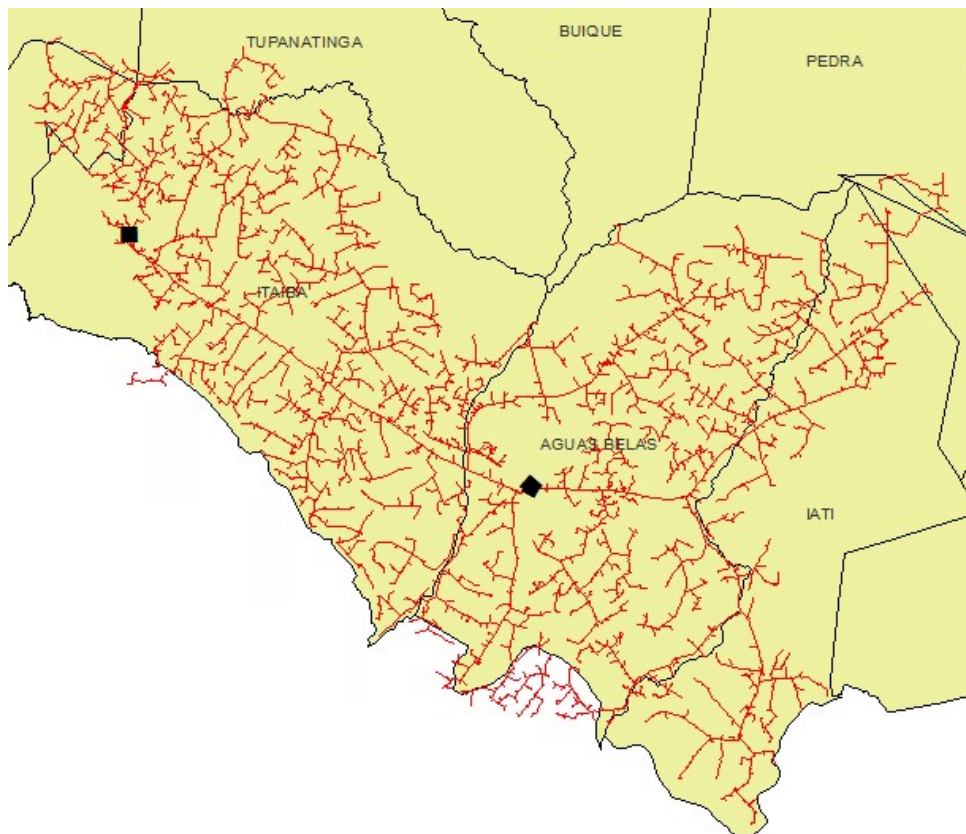

Figura 8 - Todos alimentadores do conjunto Araripina que sofreram interrupções.

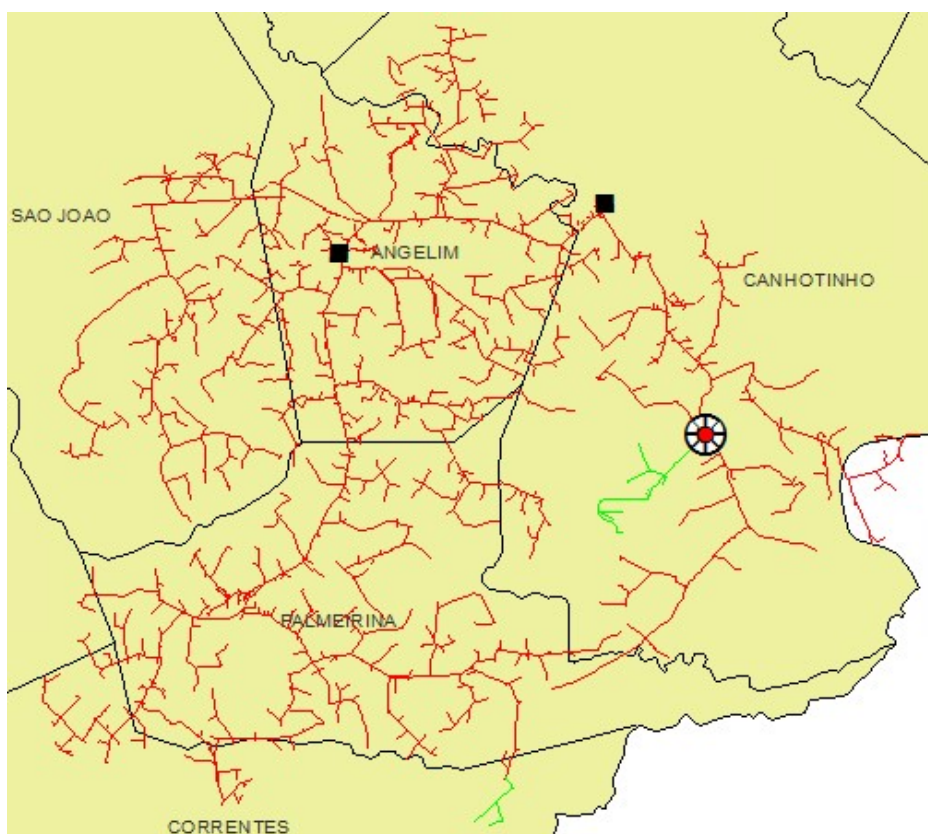

Figura 9 – Todos alimentadores do conjunto Arcoverde que sofreram interrupções.

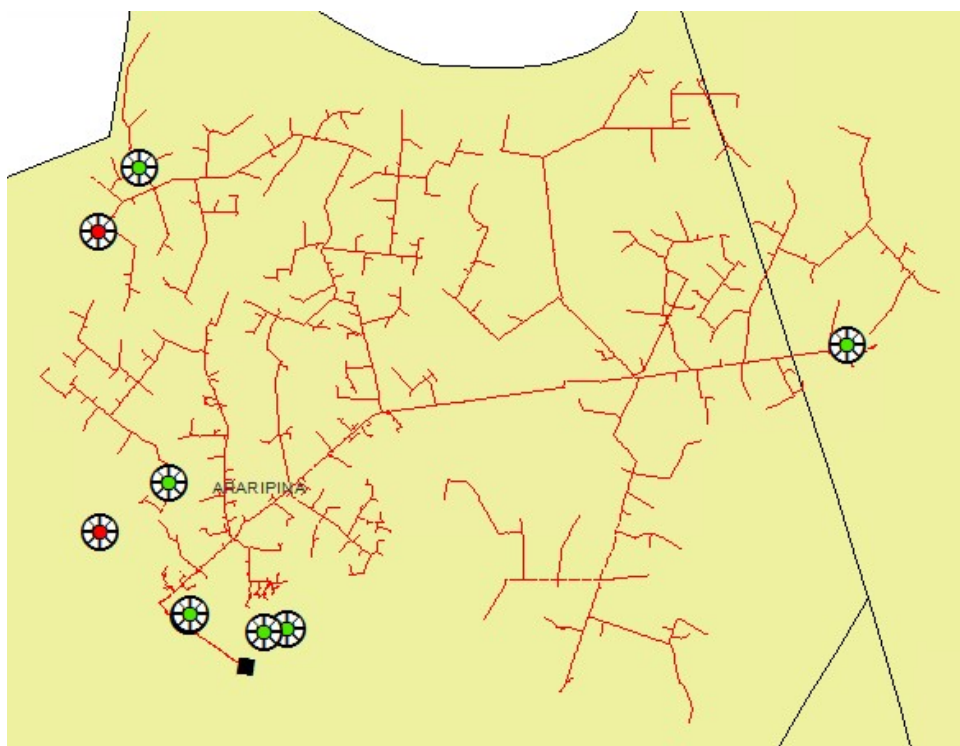

Figura 10 – Todos alimentadores do conjunto Barra de Bebedouro que sofreram interrupções.

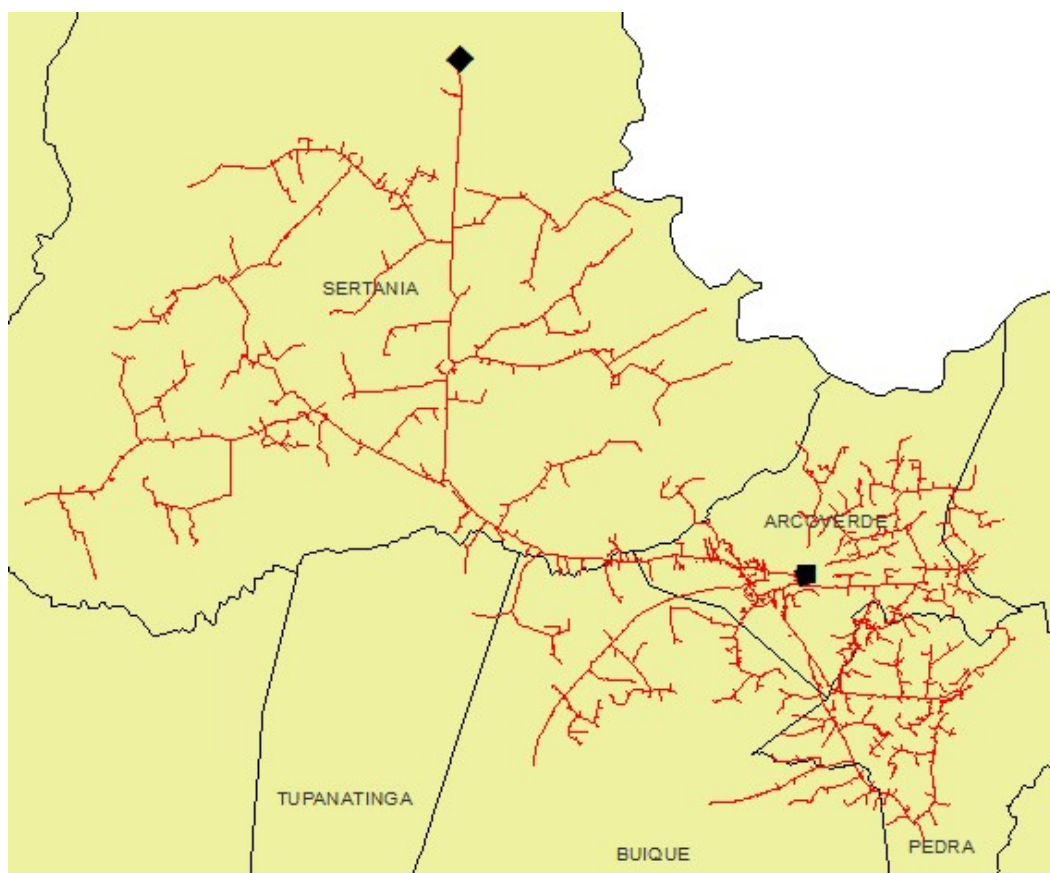

Figura 11 - Todos alimentadores do conjunto Barreiros que sofreram interrupções.



Figura 12 - Todos alimentadores do conjunto Belo Jardim que sofreram interrupções.

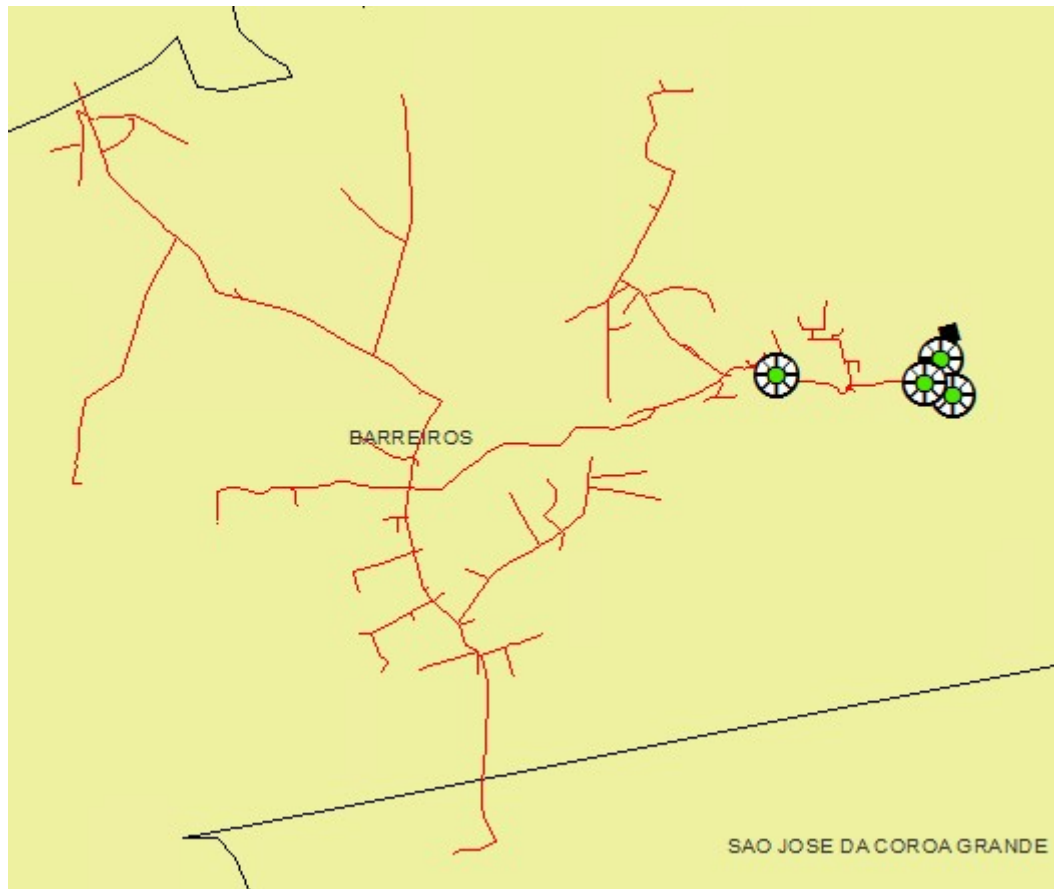

Figura 13 – Todos alimentadores do conjunto Bezerros que sofreram interrupções.

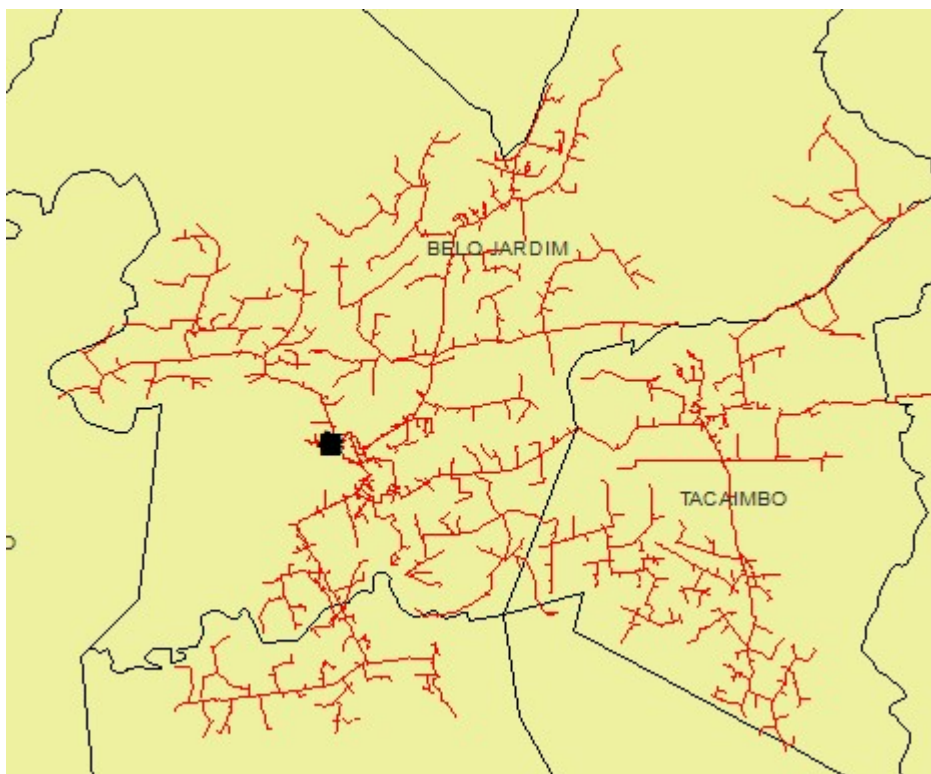

Figura 14 – Todos alimentadores do conjunto Boa Viagem que sofreram interrupções.

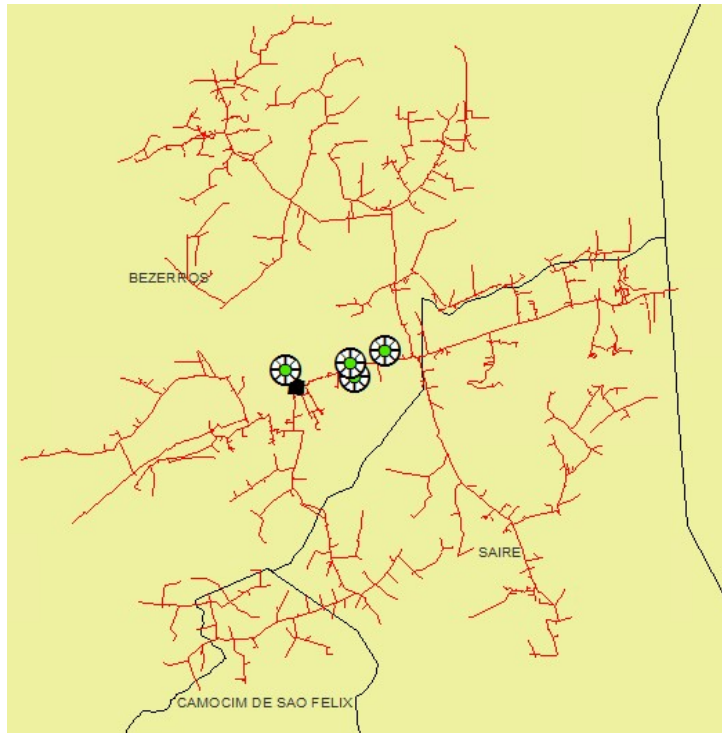

Figura 15 – Todos alimentadores do conjunto Boa Vista que sofreram interrupções.

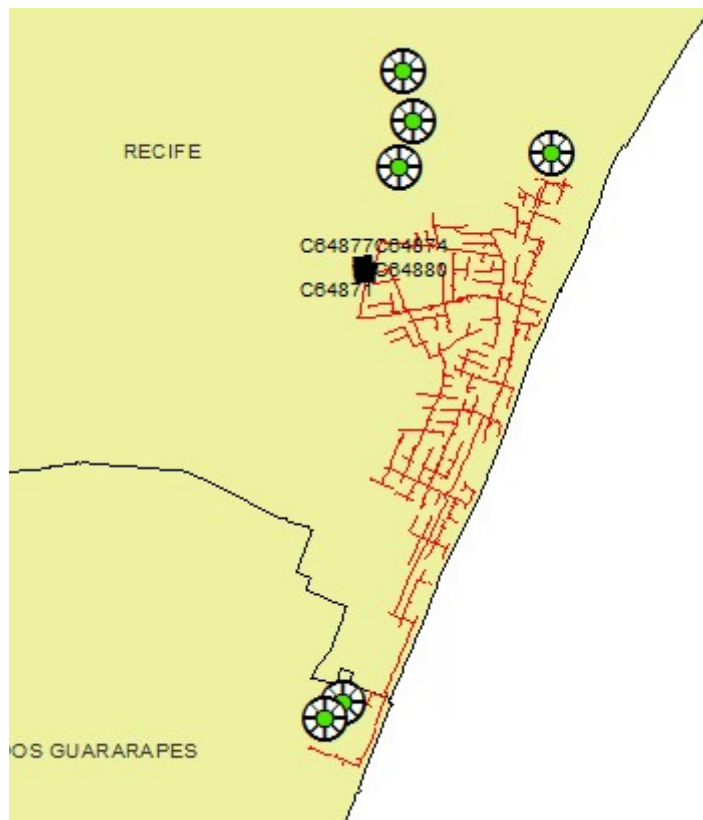

Figura 16 – Todos alimentadores do conjunto Bom Conselho que sofreram interrupções.



Figura 17 – Todos alimentadores do conjunto Bom Jardim que sofreram interrupções.

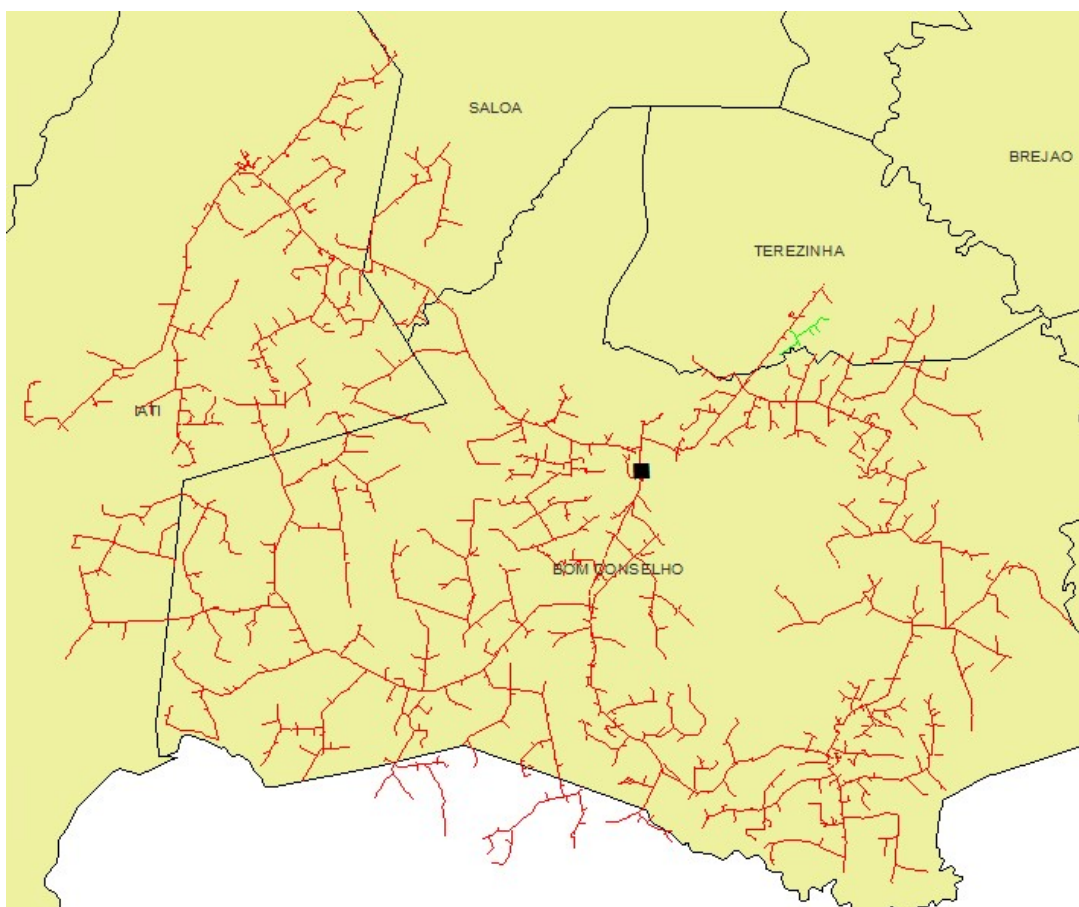

Figura 18 – Todos alimentadores do conjunto Bom Nome que sofreram interrupções.

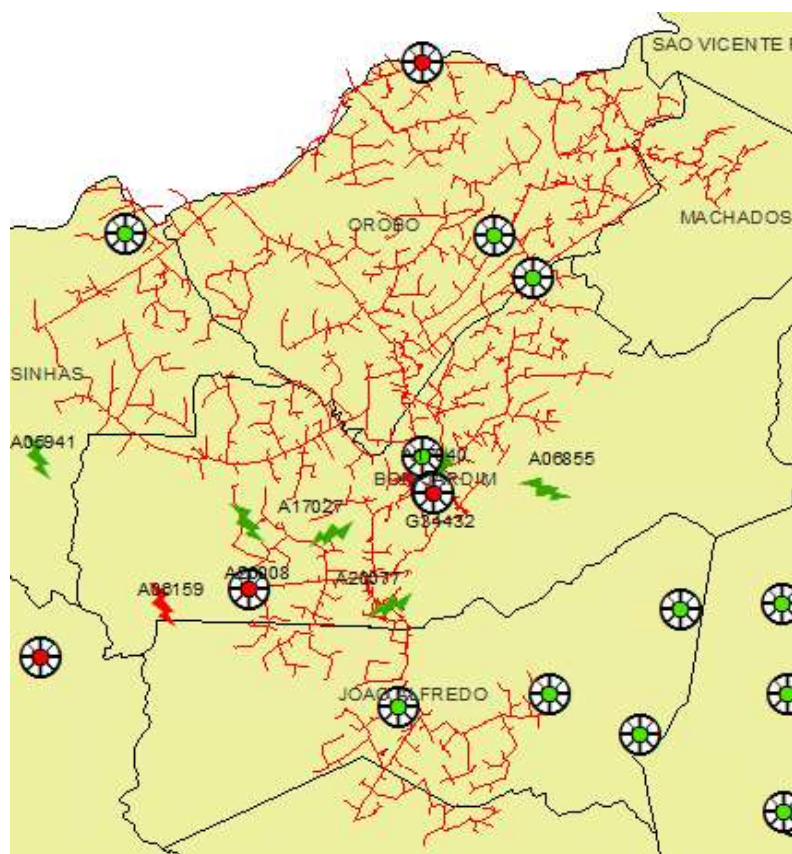

Figura 19 – Todos alimentadores do conjunto Bonito que sofreram interrupções.

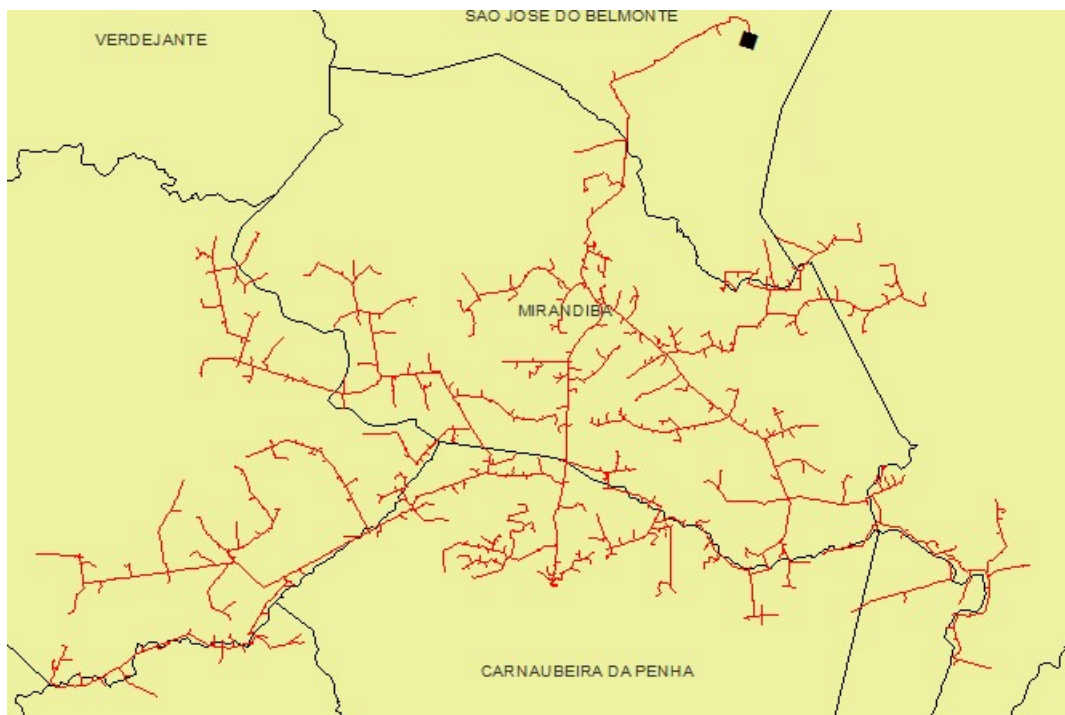

Figura 20 – Todos alimentadores do conjunto Bongí que sofreram interrupções.

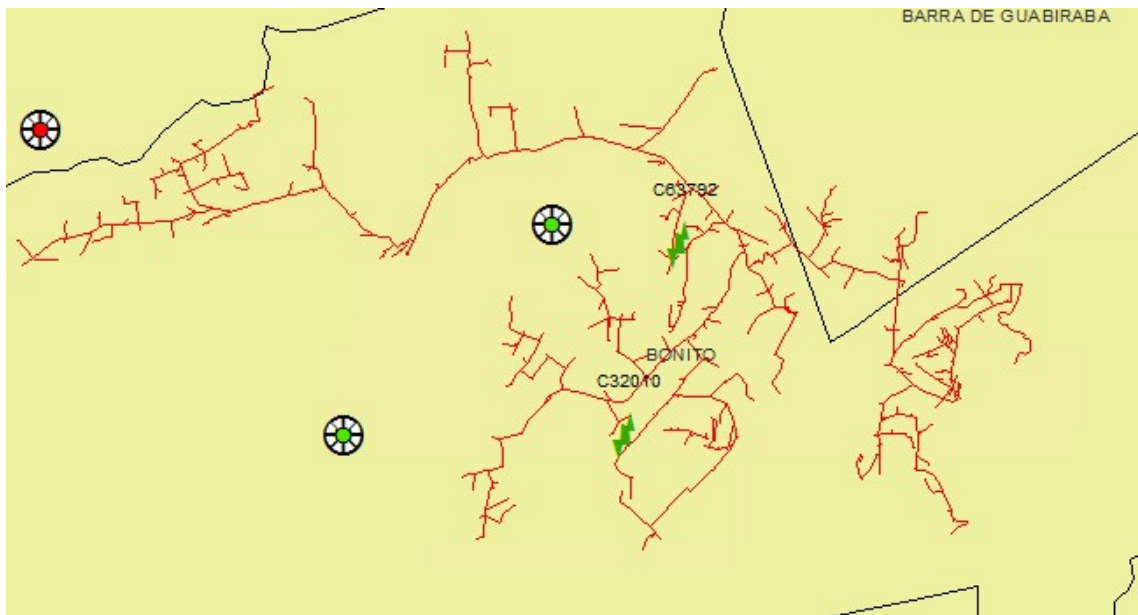

Figura 21 – Todos alimentadores do conjunto Botafogo que sofreram interrupções.

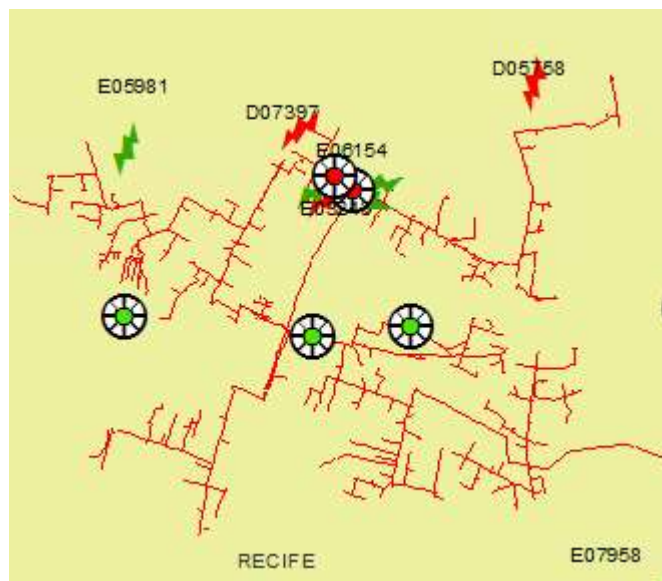

Figura 22 – Todos alimentadores do conjunto Brejão que sofreram interrupções.

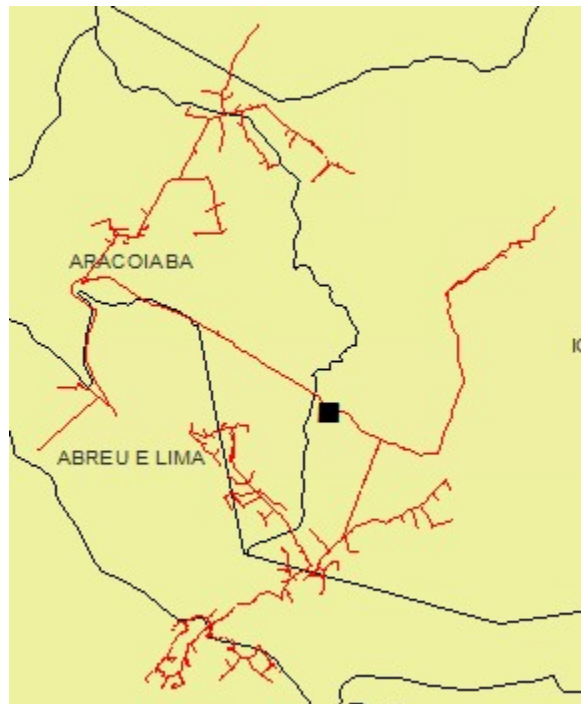

Figura 23 – Todos alimentadores do conjunto Brejo da Madre de Deus que sofreram interrupções.

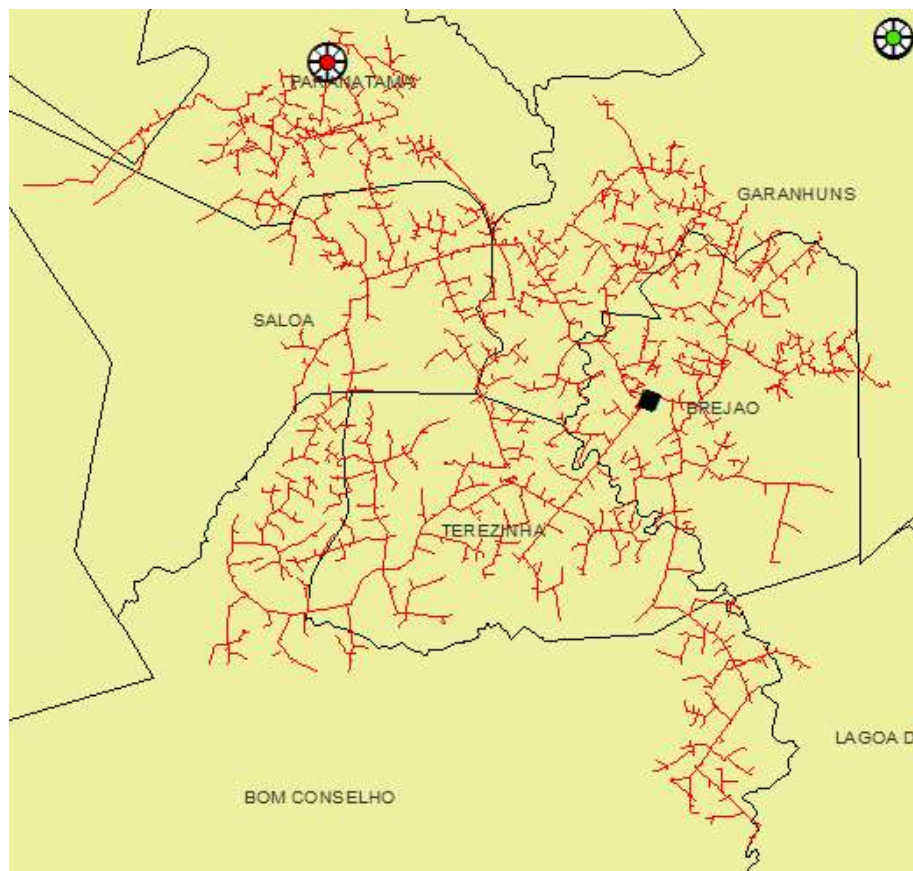

Figura 24 – Todos alimentadores do conjunto Buíque que sofreram interrupções.

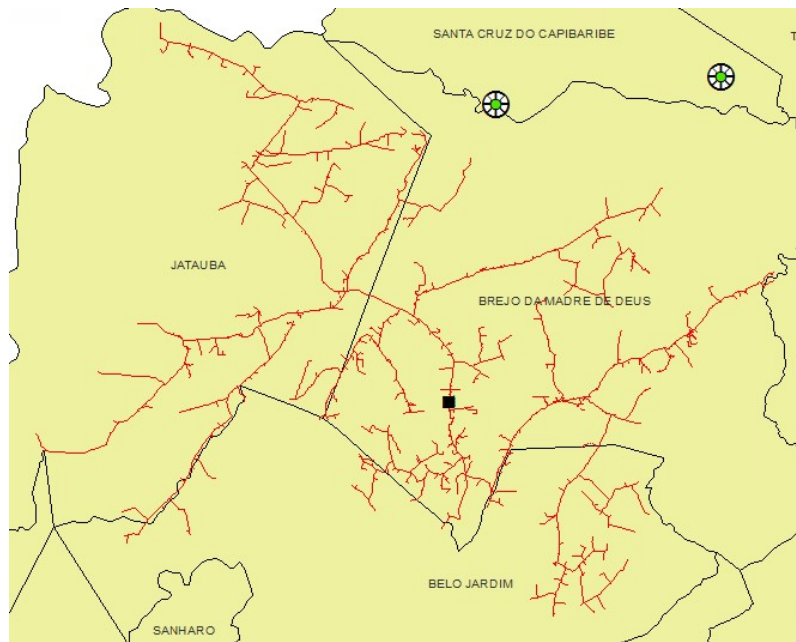

Figura 25 – Todos alimentadores do conjunto Cabo que sofreram interrupções.

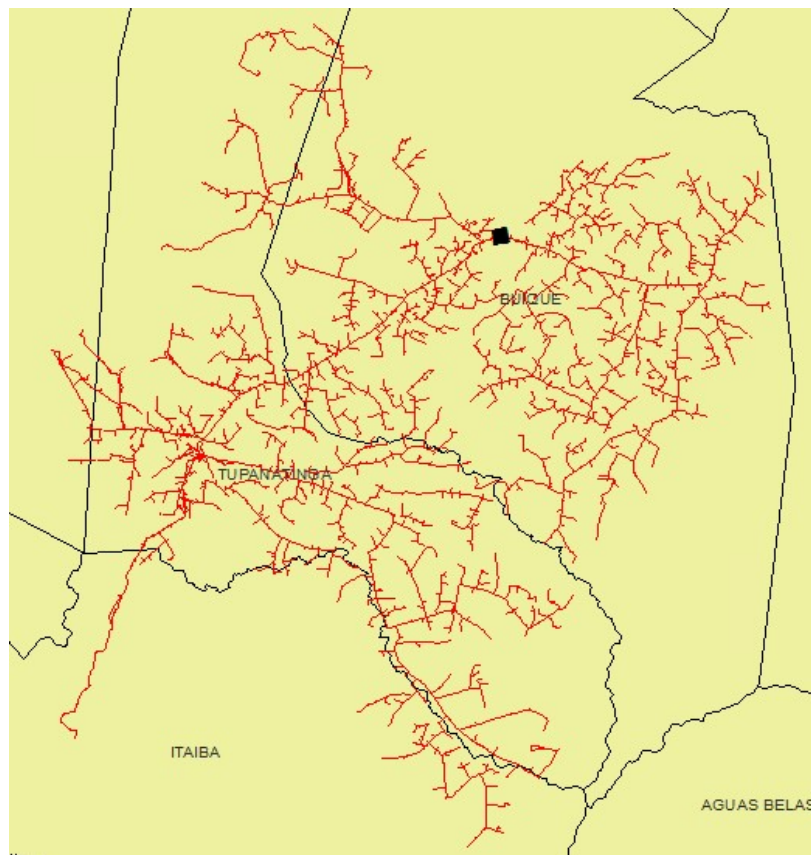

Figura 26 – Todos alimentadores do conjunto Cabrobó que sofreram interrupções.

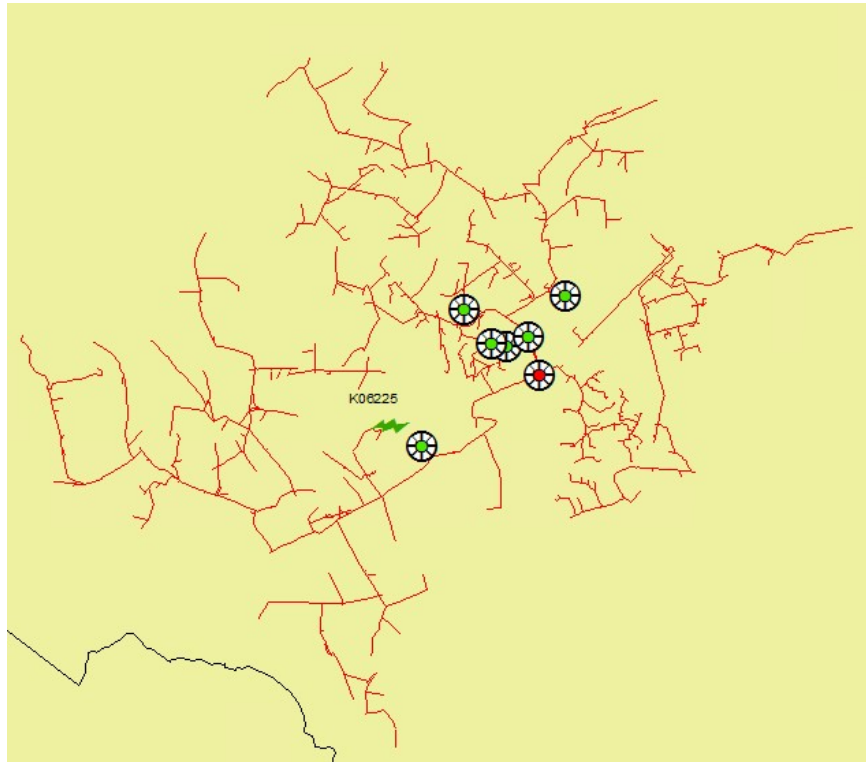

Figura 27 – Todos alimentadores do conjunto Caetés que sofreram interrupções.

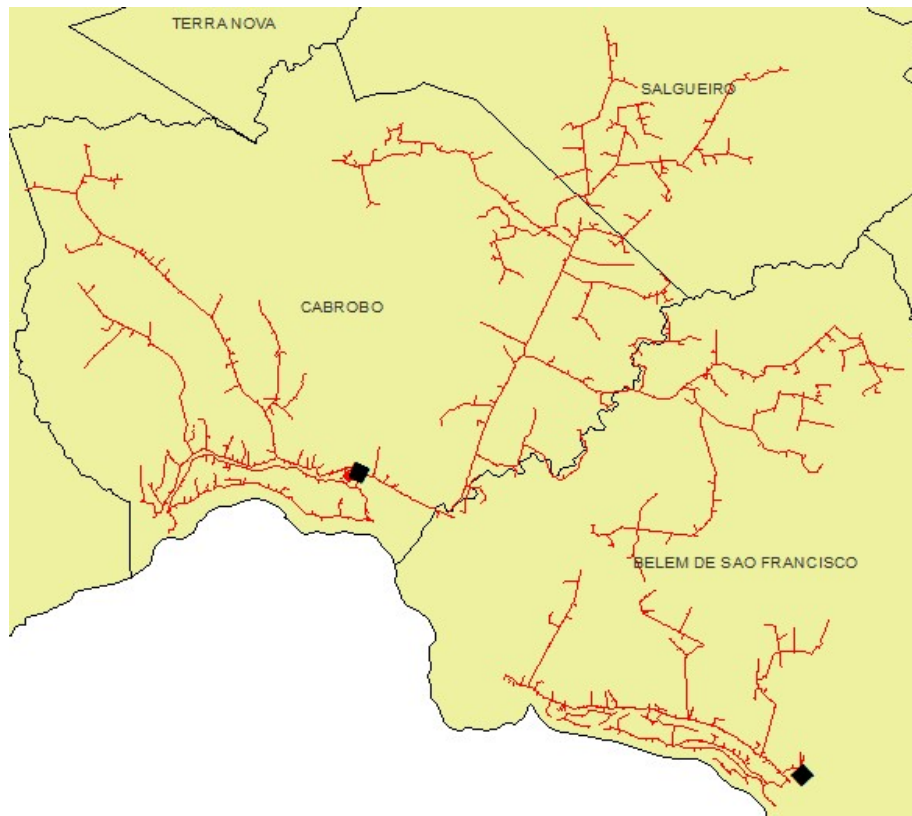

Figura 28 – Todos alimentadores do conjunto Camaragibe que sofreram interrupções.

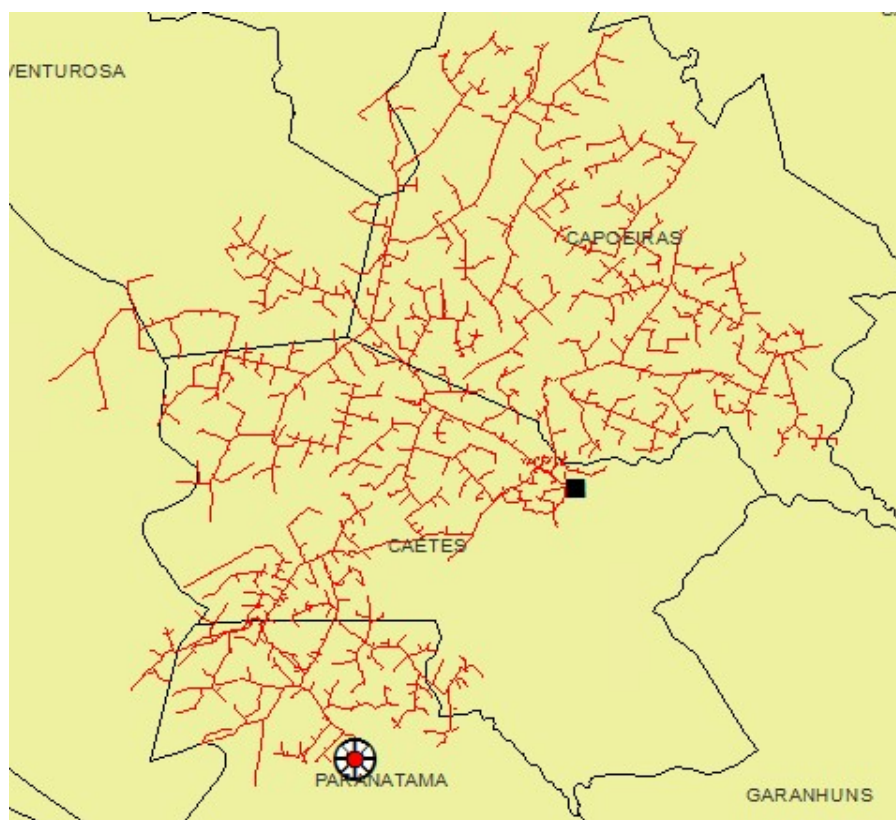

Figura 29 – Todos alimentadores do conjunto Camocim de São Félix que sofreram interrupções.

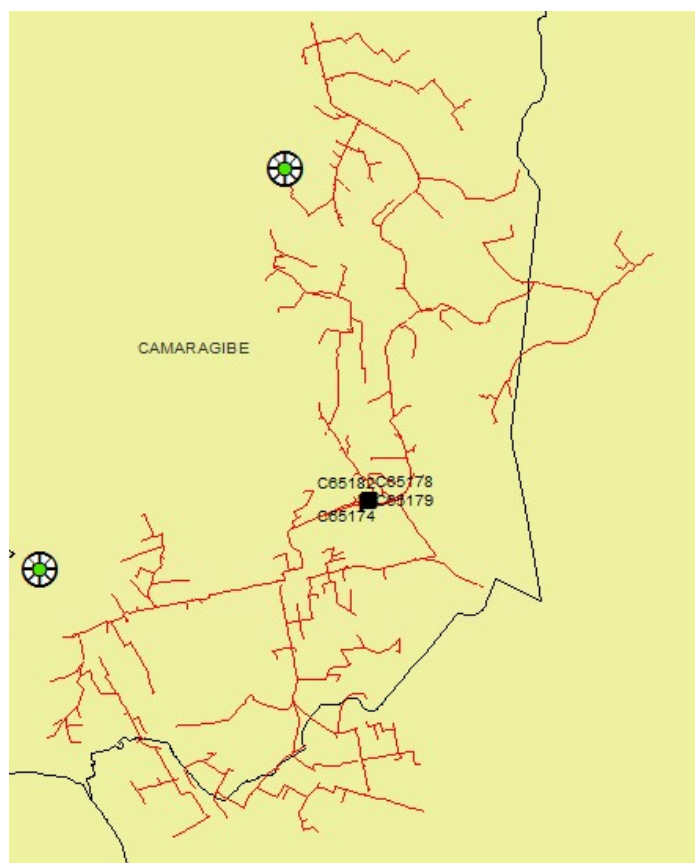

Figura 30 – Todos alimentadores do conjunto Campus que sofreram interrupções.



Figura 31 – Todos alimentadores do conjunto Carnaíba que sofreram interrupções.

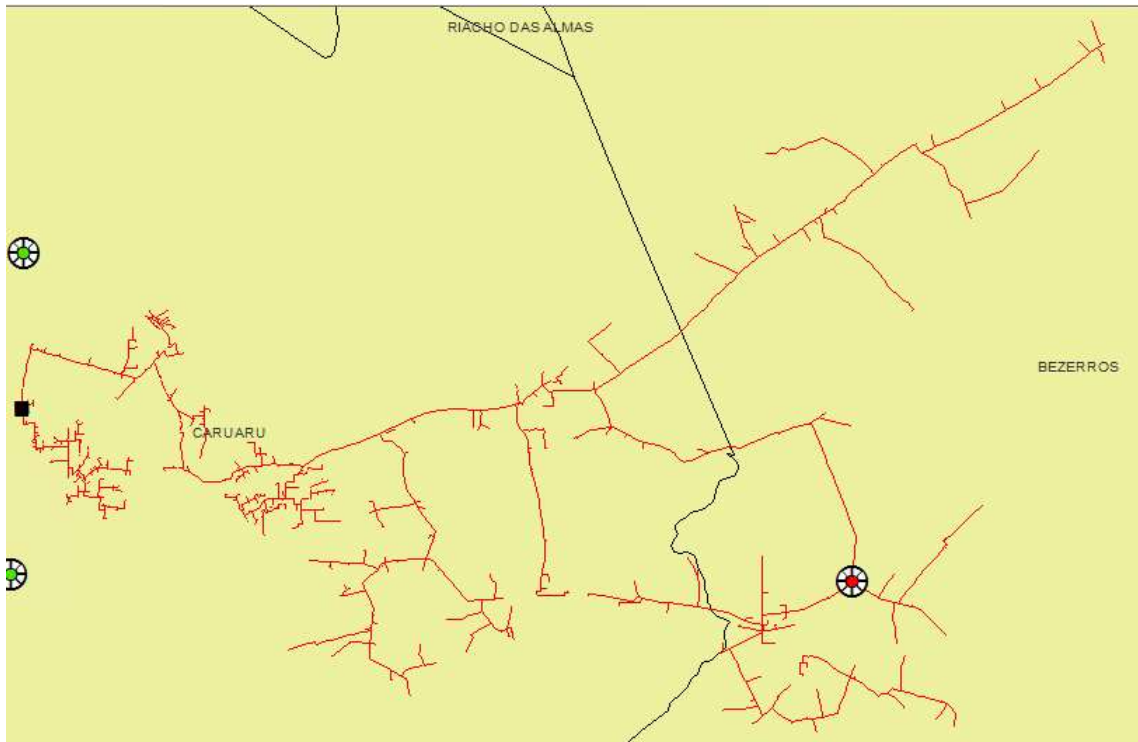

Figura 32 – Todos alimentadores do conjunto Carpina que sofreram interrupções.

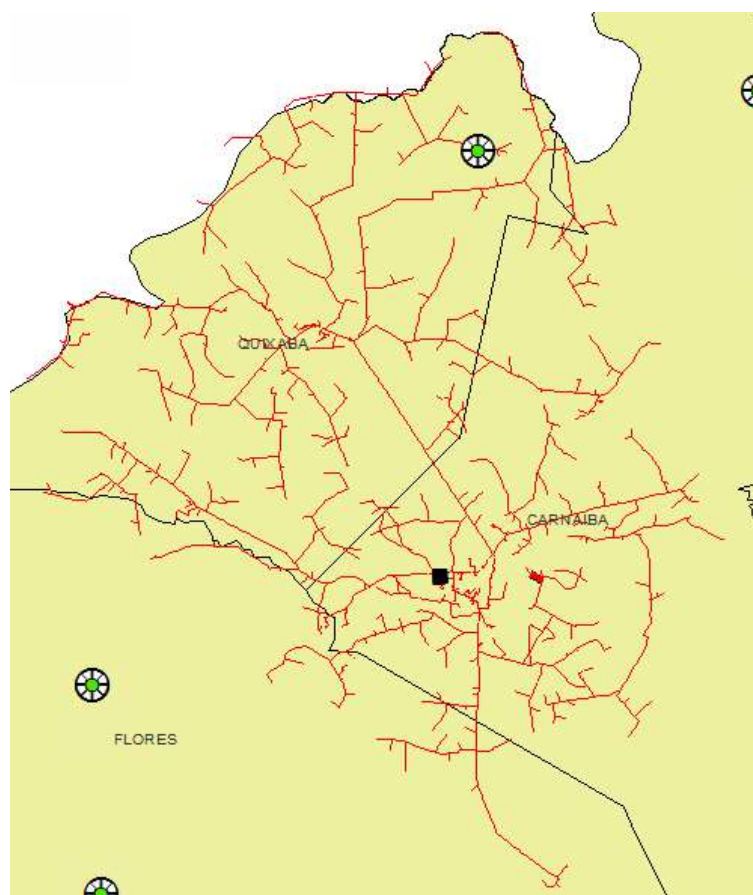

Figura 33 – Todos alimentadores do conjunto Caruaru que sofreram interrupções.

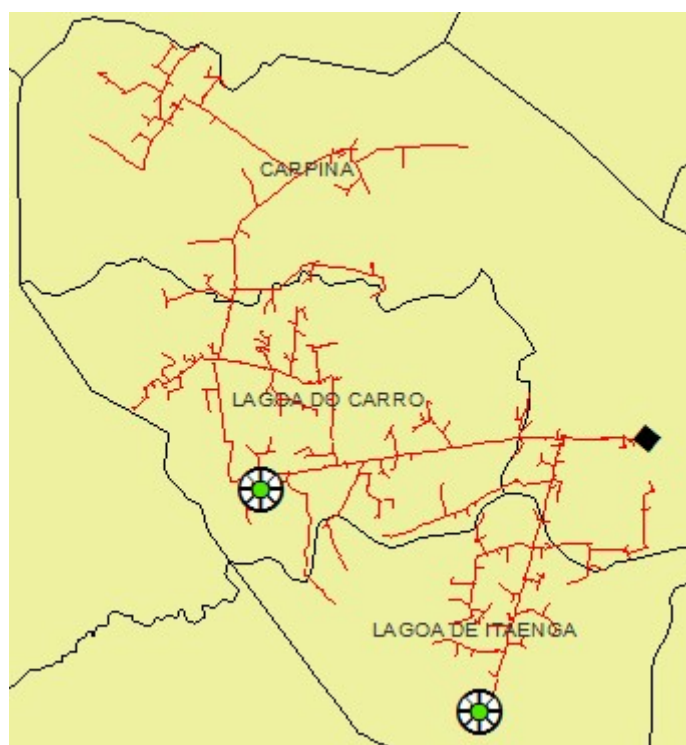

Figura 34 – Todos alimentadores do conjunto Catende que sofreram interrupções.



Figura 35 – Todos alimentadores do conjunto Caxanga que sofreram interrupções.

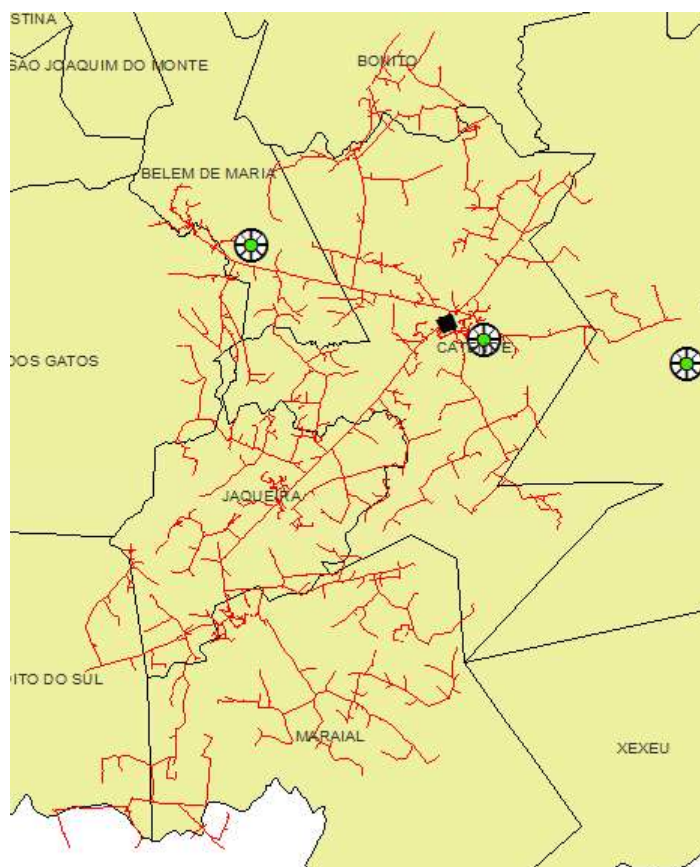

Figura 36 – Todos alimentadores do conjunto Condado que sofreram interrupções.

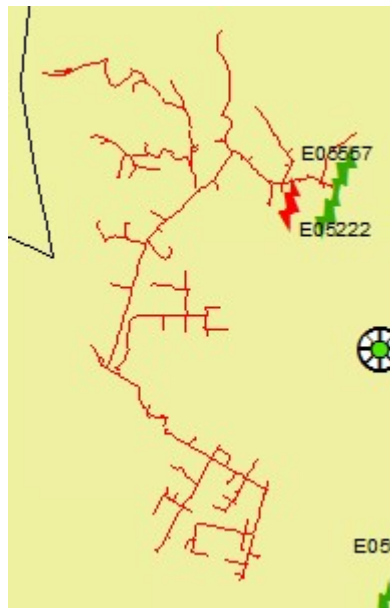

Figura 37 – Todos alimentadores do conjunto Correntes que sofreram interrupções.

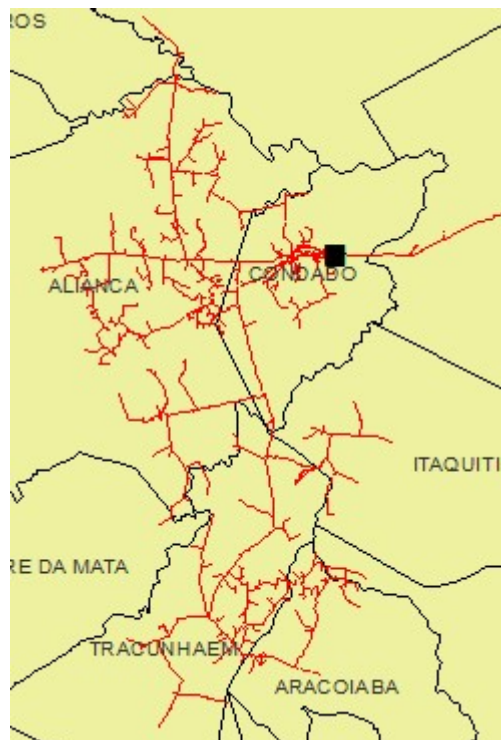

Figura 38 – Todos alimentadores do conjunto Cruz de Rebouças que sofreram interrupções.

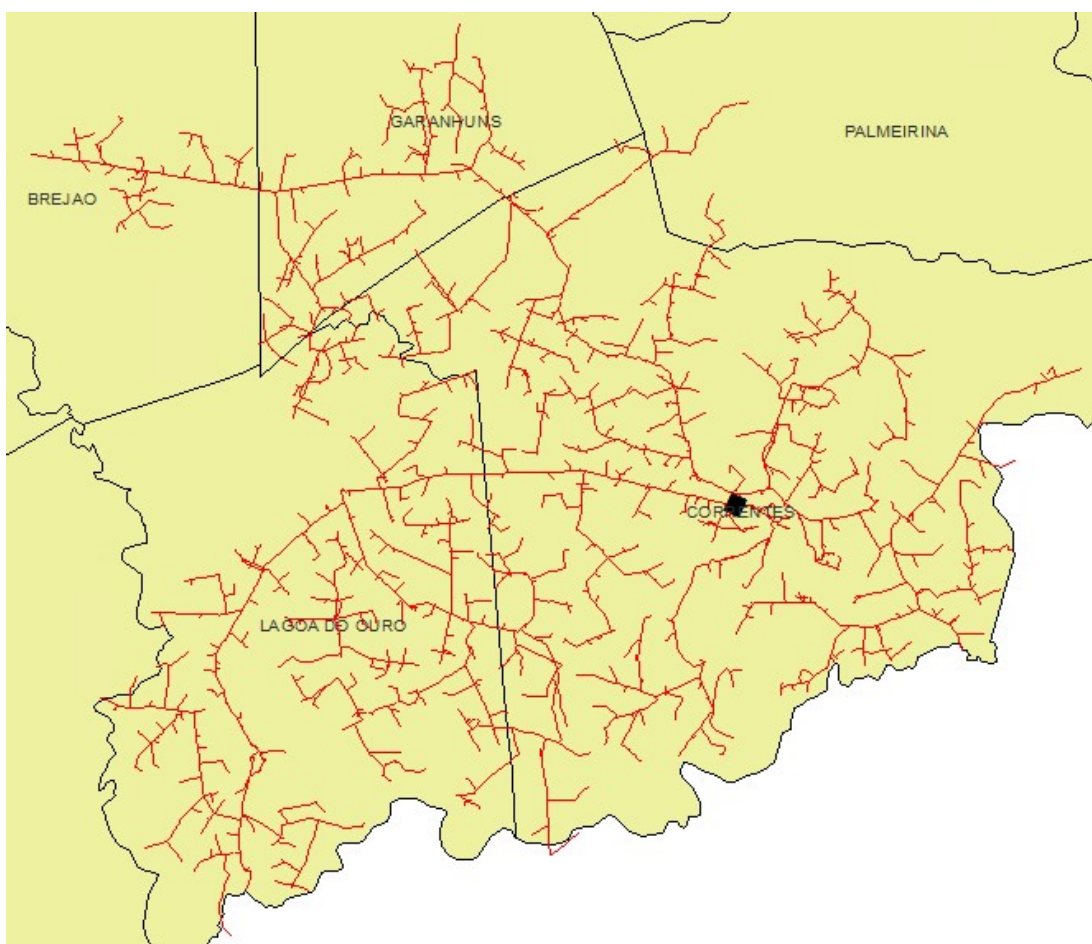

Figura 39 – Todos alimentadores do conjunto Cupira que sofreram interrupções.

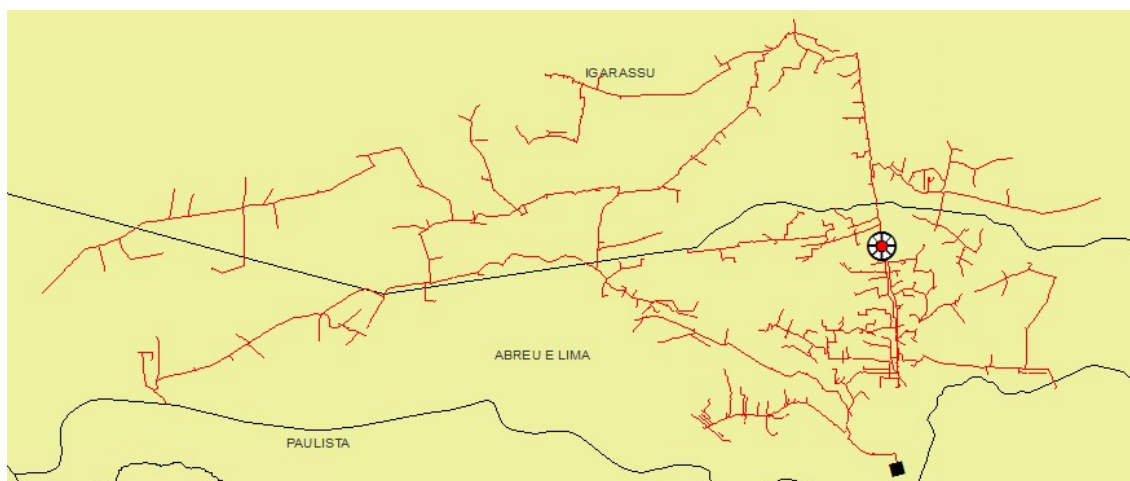

Figura 40 – Todos alimentadores do conjunto Custódia que sofreram interrupções.

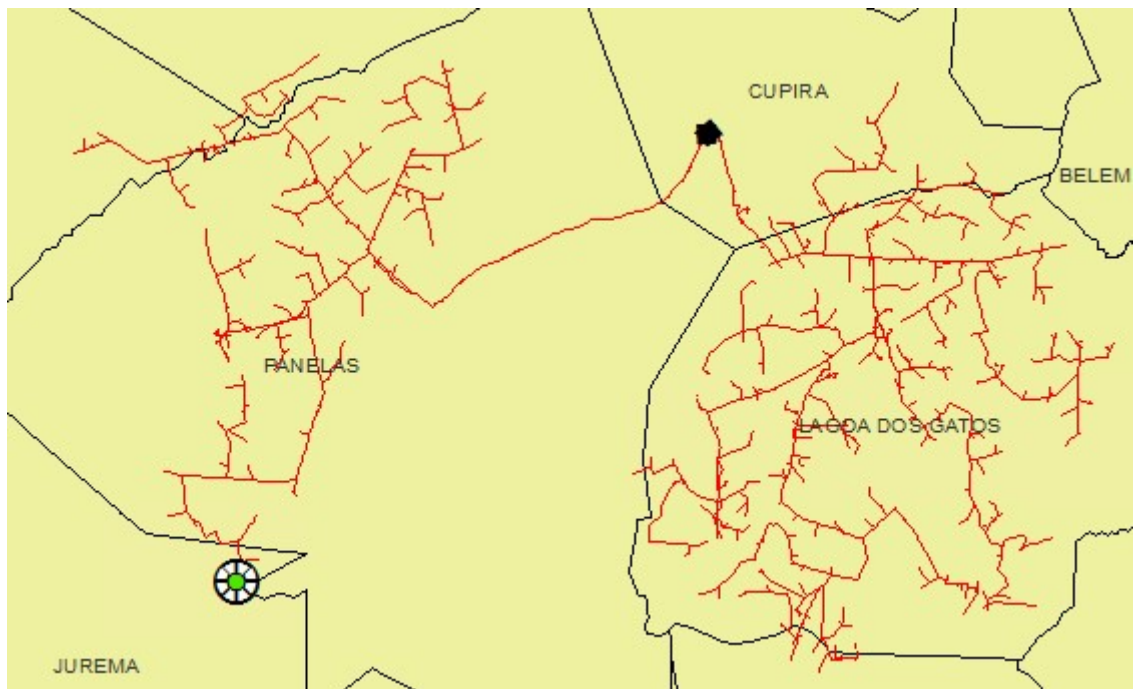

Figura 41 – Todos alimentadores do conjunto Dom Avelar que sofreram interrupções.

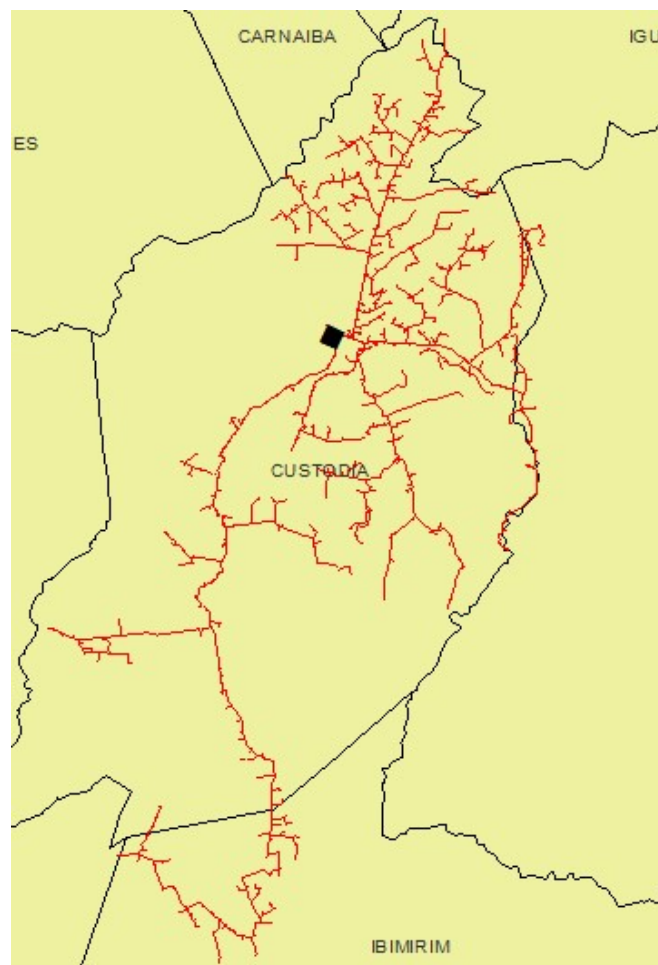

Figura 42 – Todos alimentadores do conjunto Enseada dos Corais que sofreram interrupções.

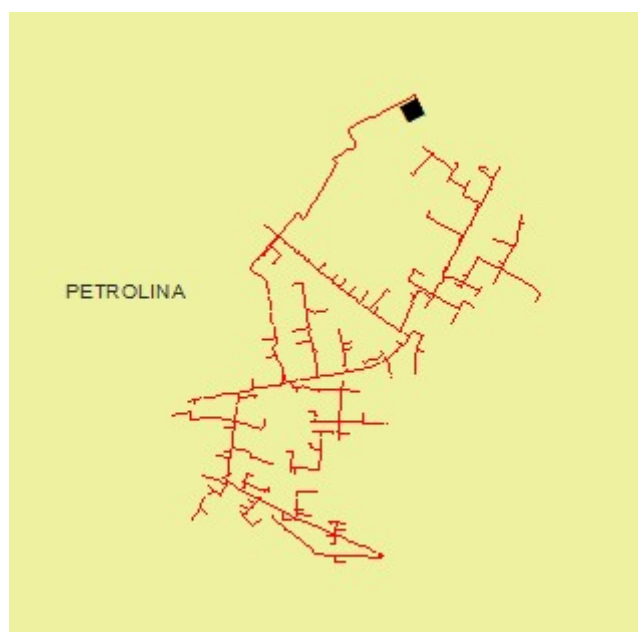

Figura 43 – Todos alimentadores do conjunto Escada que sofreram interrupções.



Figura 44 – Todos alimentadores do conjunto Estância que sofreram interrupções.

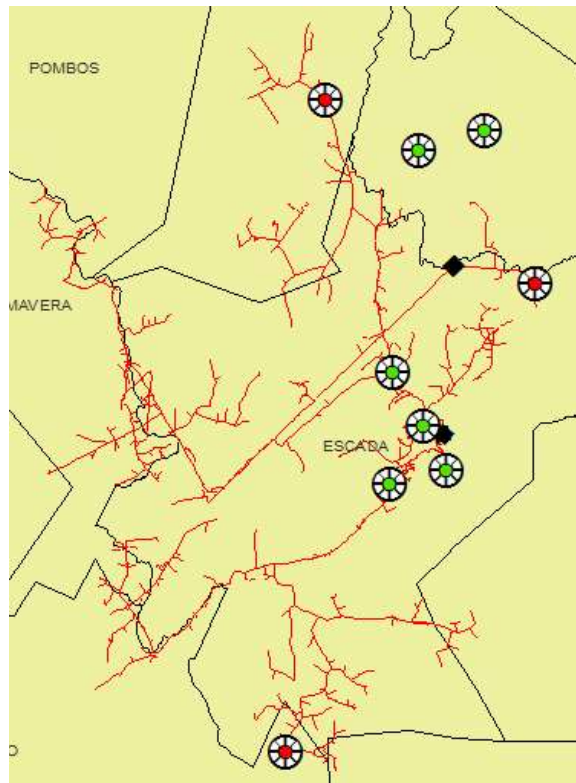

Figura 45 – Todos alimentadores do conjunto Exu que sofreram interrupções.

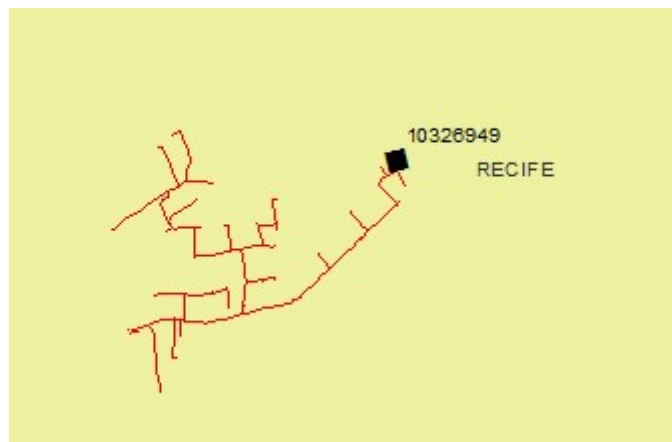

Figura 46 – Todos alimentadores do conjunto Flores que sofreram interrupções.

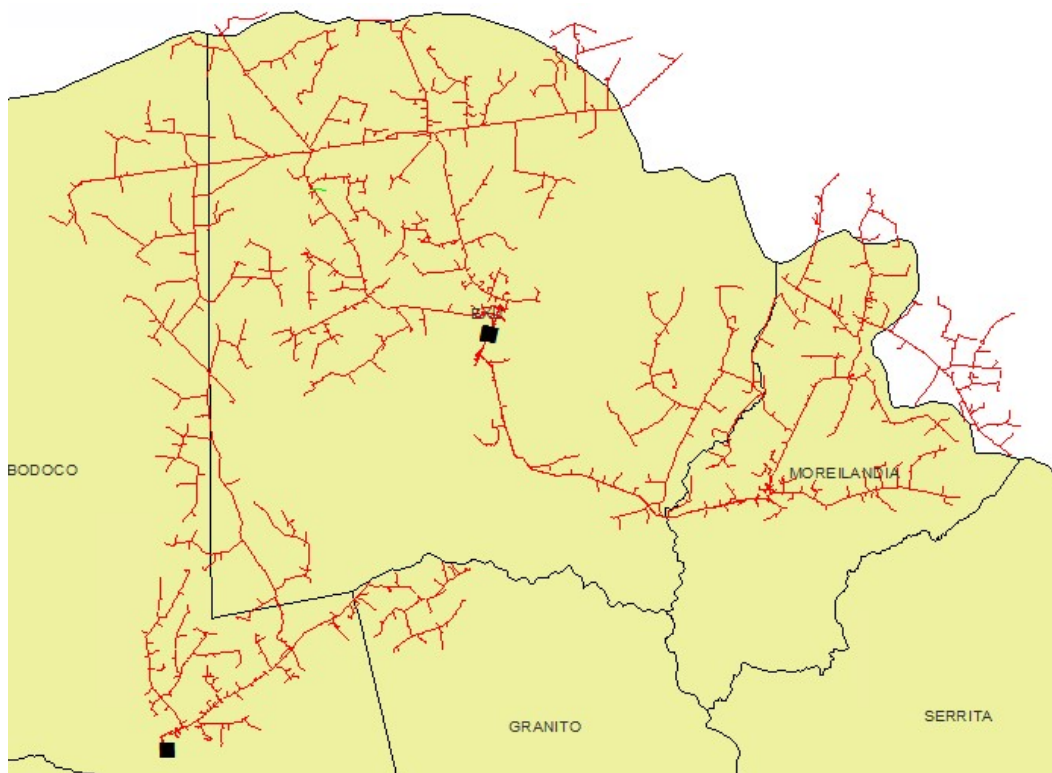

Figura 47 - Todos alimentadores do conjunto Floresta que sofreram interrupções.

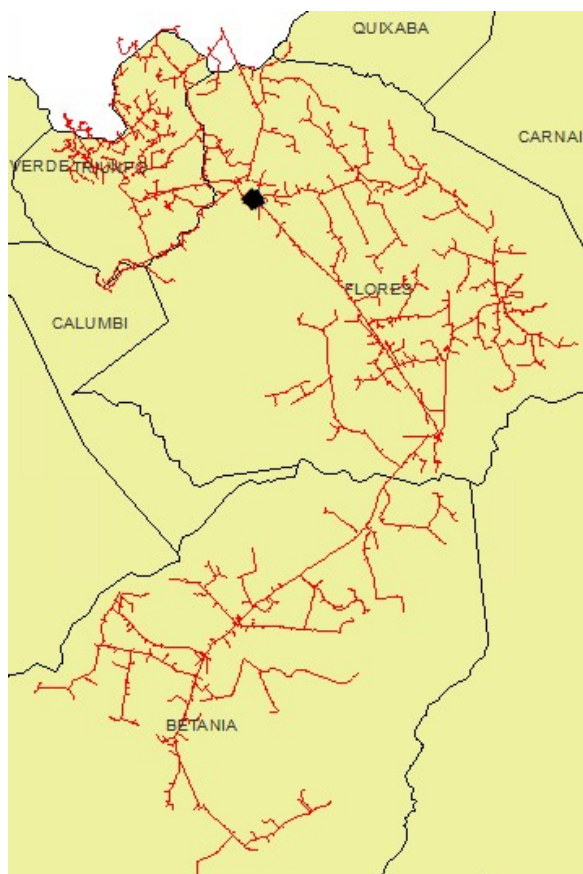

Figura 48 - Todos alimentadores do conjunto Garanhuns que sofreram interrupções.

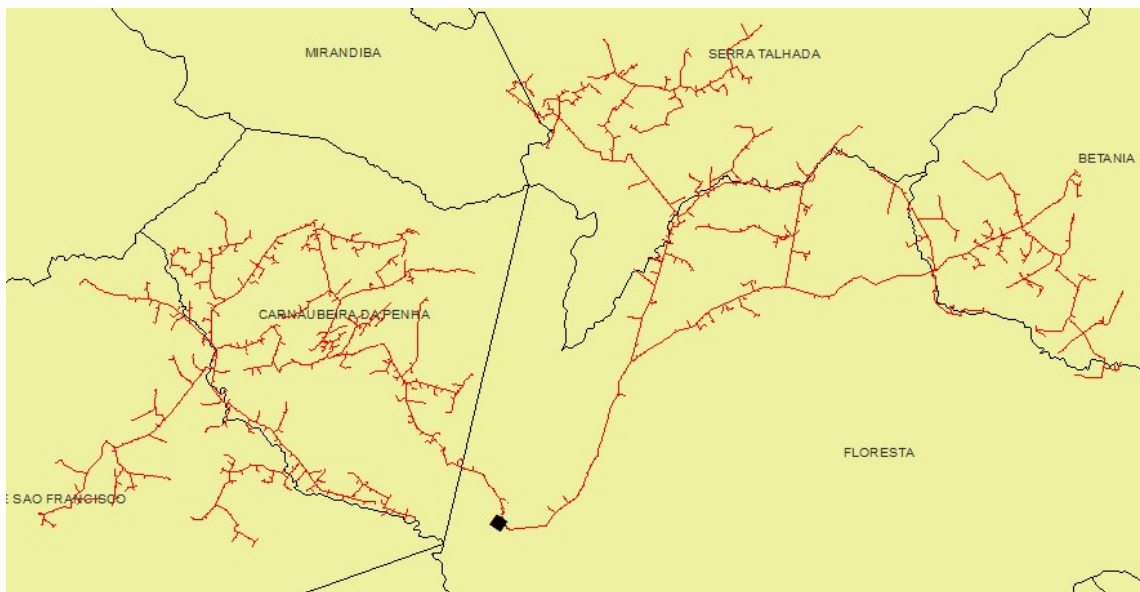

Figura 49 – Todos alimentadores do conjunto Gazômetro que sofreram interrupções.

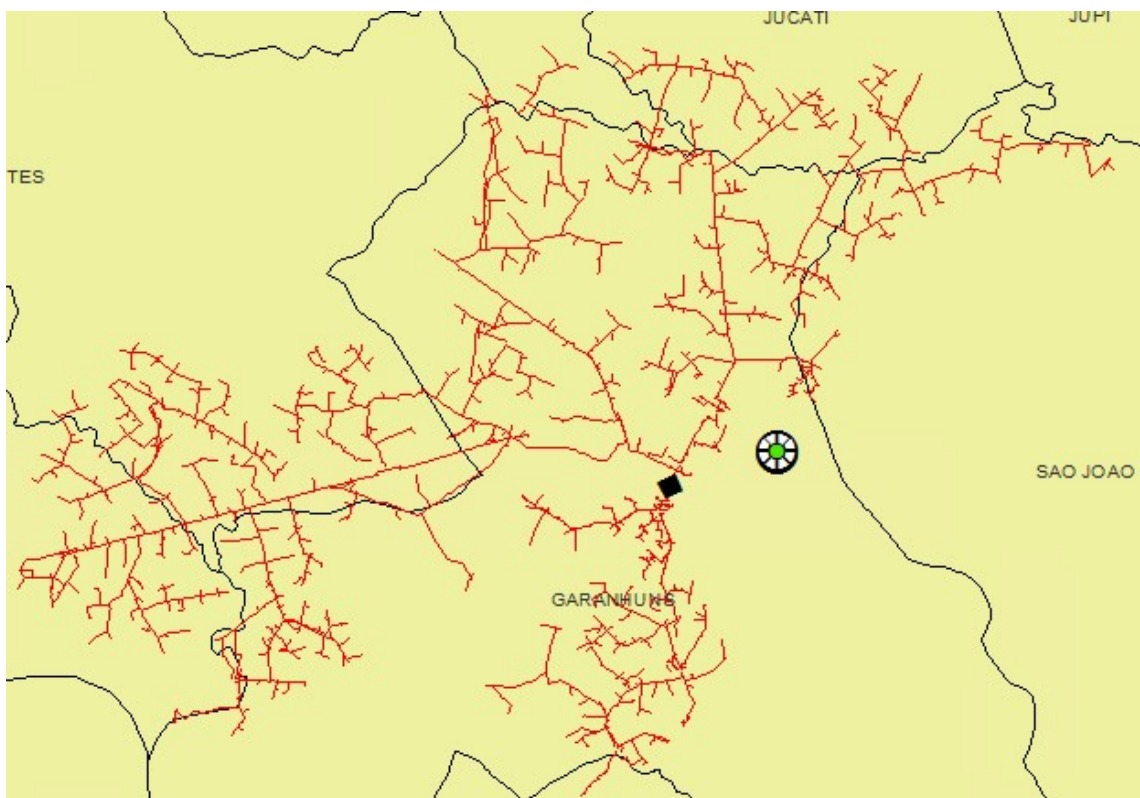

Figura 50 – Todos alimentadores do conjunto Glória do Goitá que sofreram interrupções.

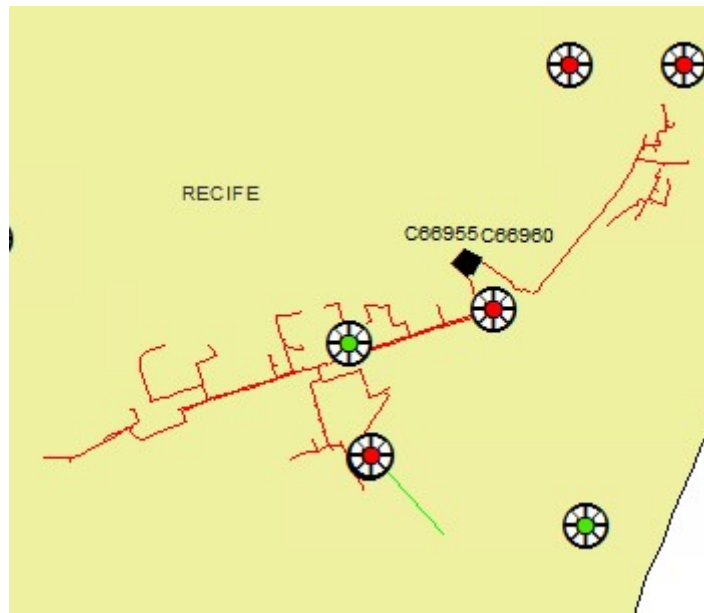

Figura 51 – Todos alimentadores do conjunto Goiana que sofreram interrupções.

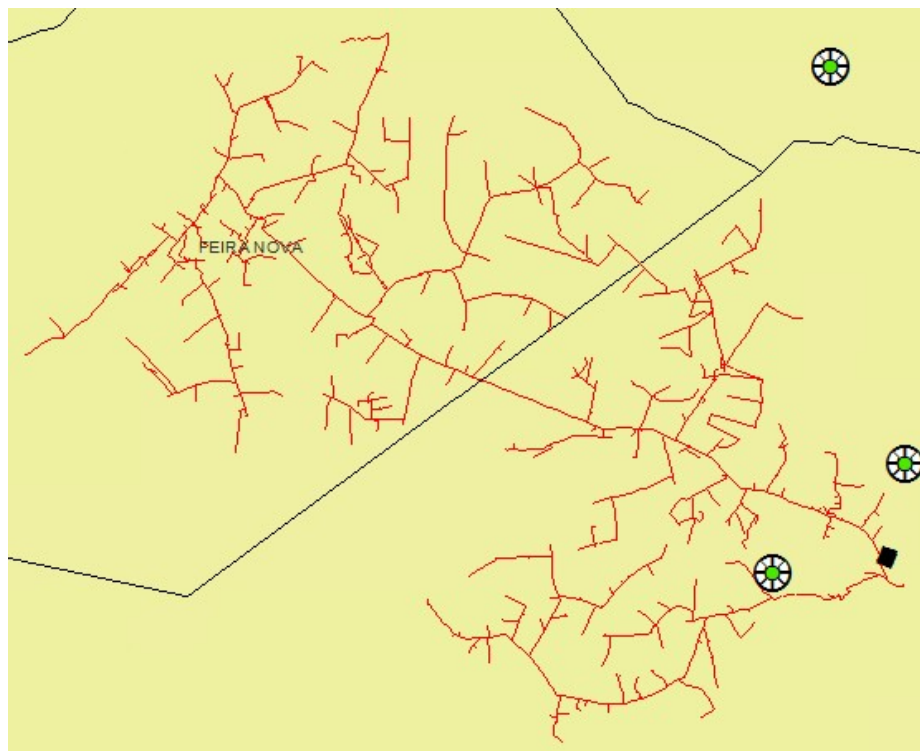

Figura 52 – Todos alimentadores do conjunto Gravatá que sofreram interrupções.

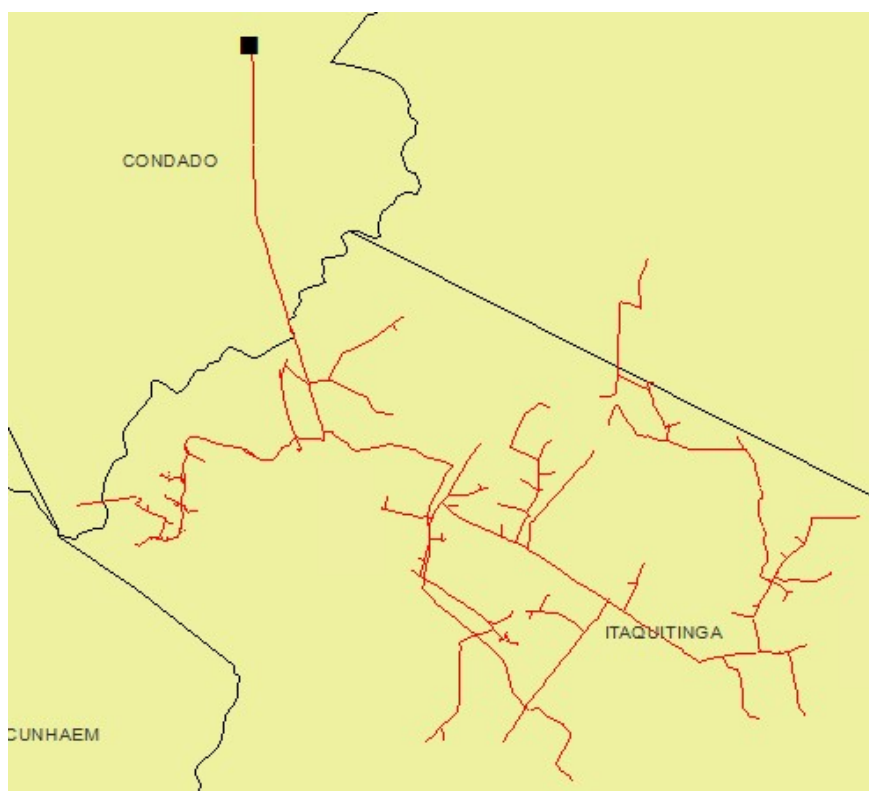

Figura 53 – Todos alimentadores do conjunto Gravatá II que sofreram interrupções.

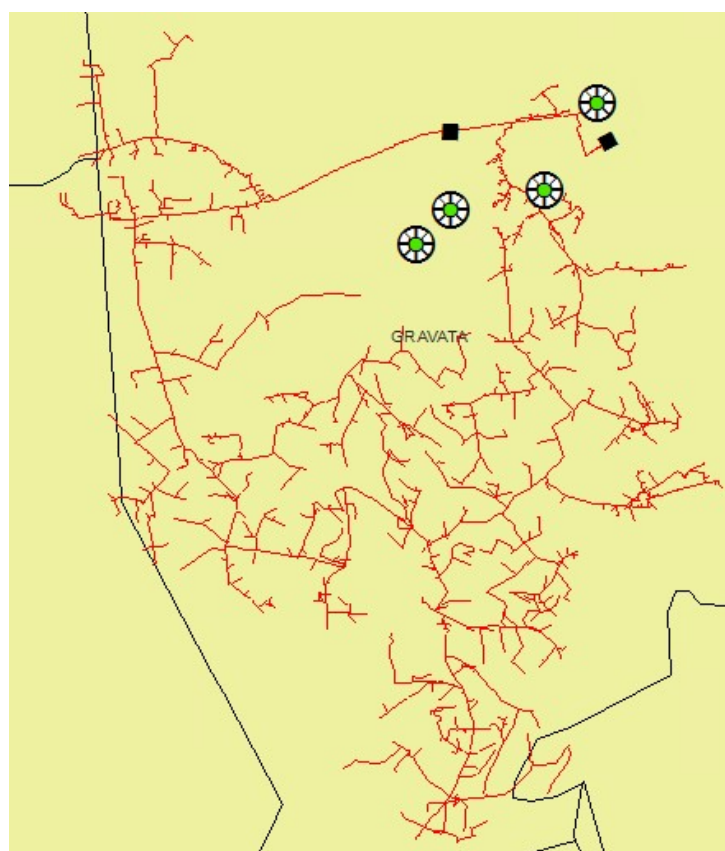

Figura 54 – Todos alimentadores do conjunto Heliópolis que sofreram interrupções.

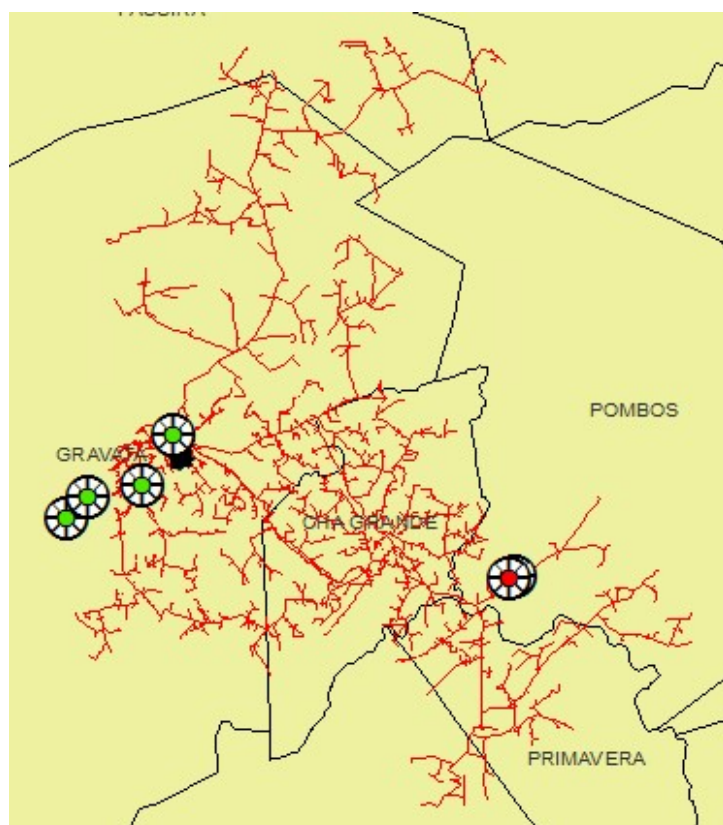

Figura 55 – Todos alimentadores do conjunto Ibimirim que sofreram interrupções.

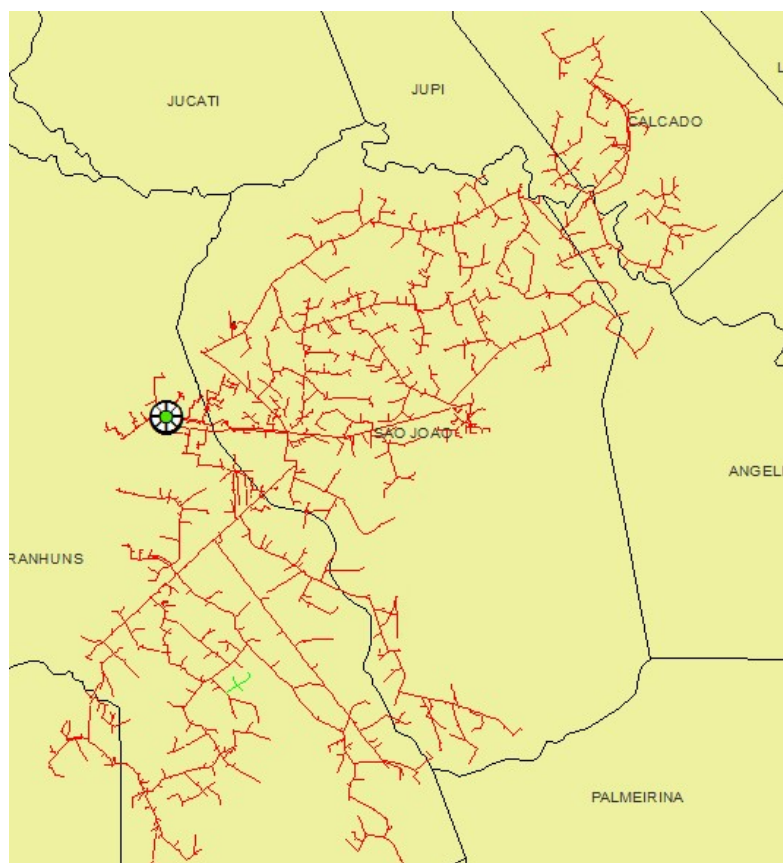

Figura 56 – Todos alimentadores do conjunto Ibura que sofreram interrupções.

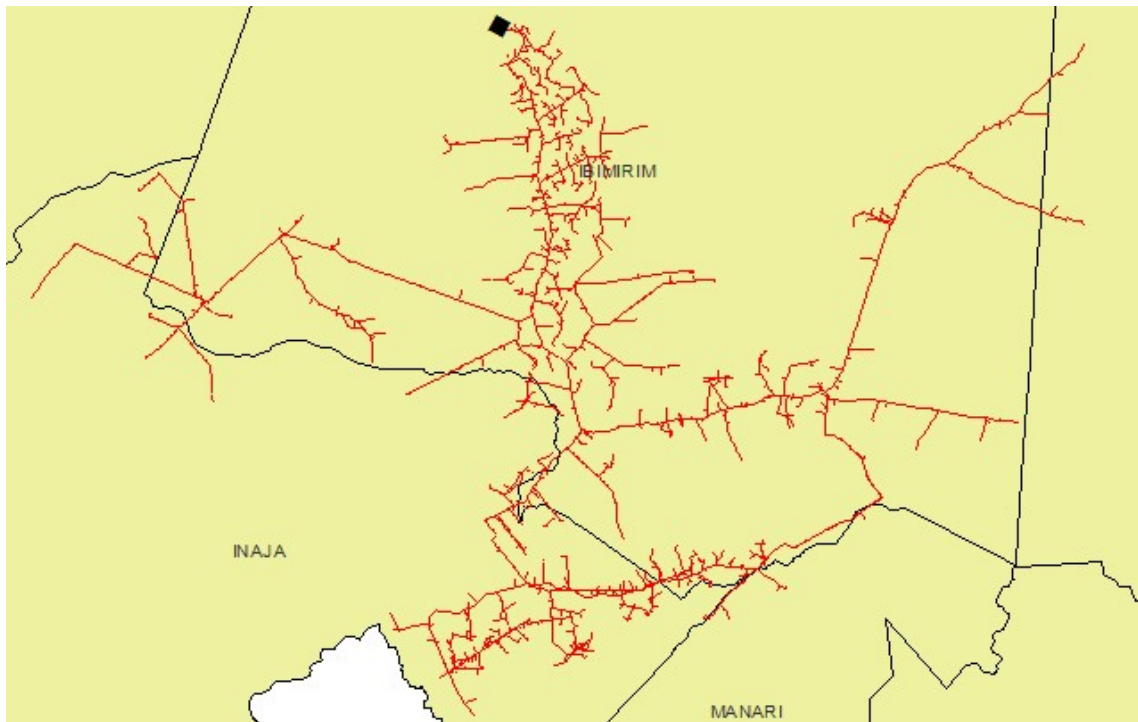

Figura 57 - Todos alimentadores do conjunto Igarassu que sofreram interrupções.



Figura 58 - Todos alimentadores do conjunto Ilha do Retiro que sofreram interrupções.

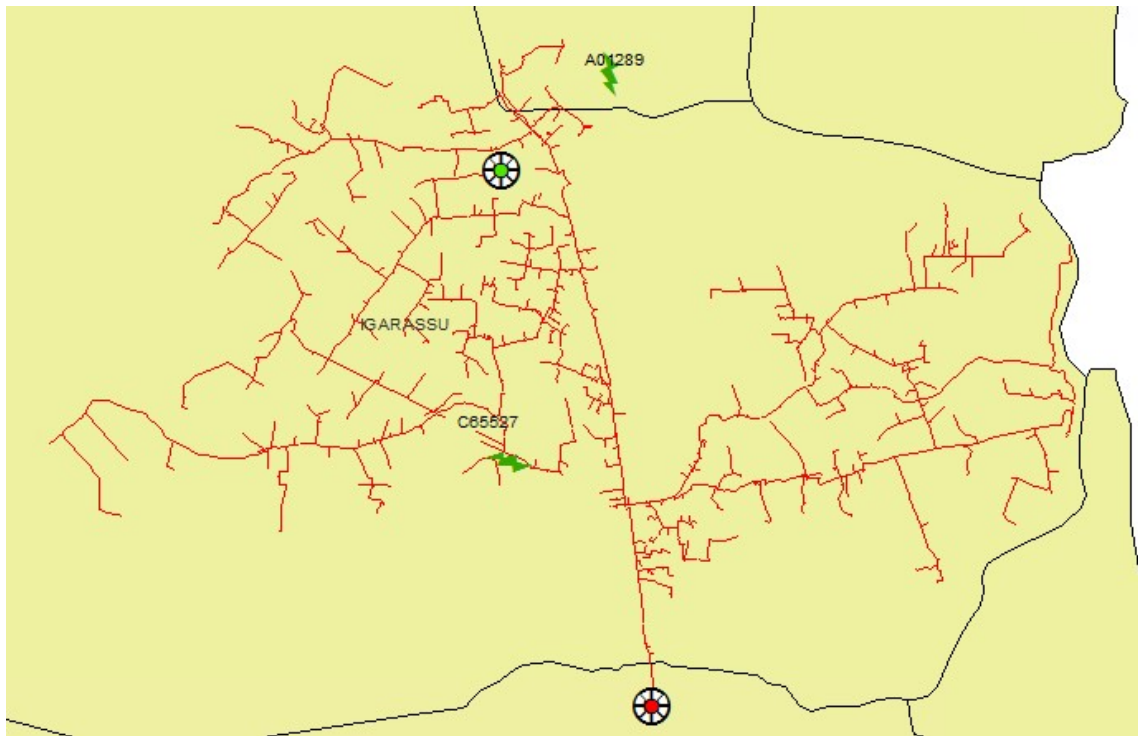

Figura 59 – Todos alimentadores do conjunto Inaja que sofreram interrupções.

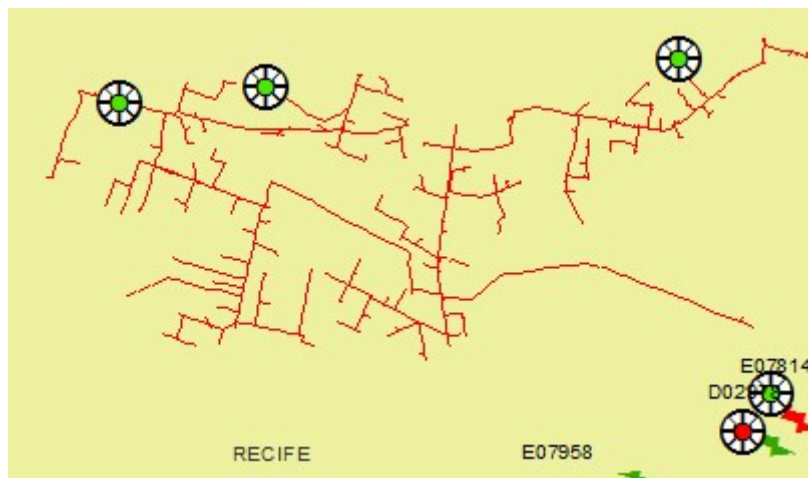

Figura 60 – Todos alimentadores do conjunto Ipojuca que sofreram interrupções.

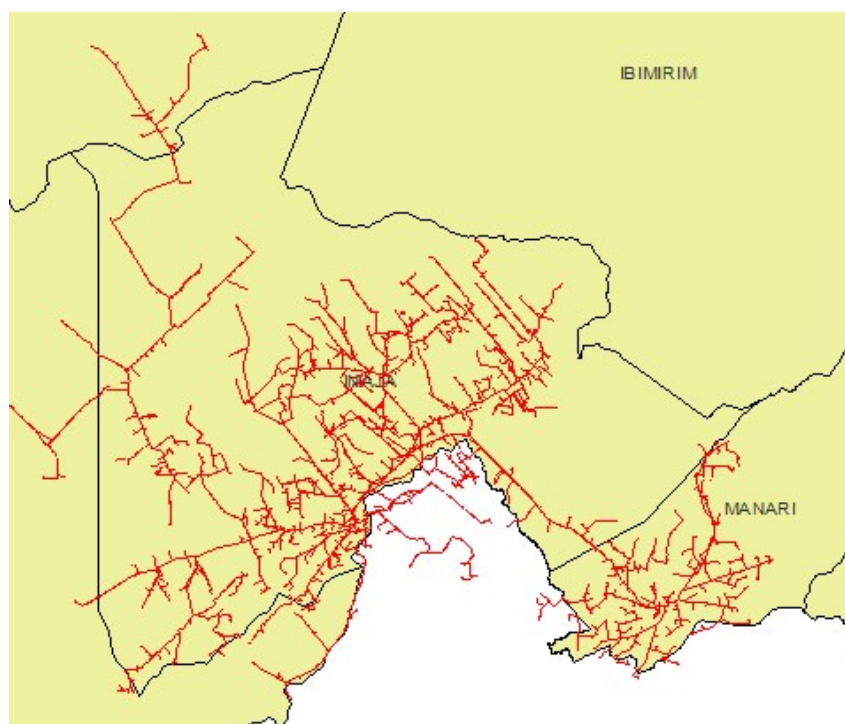

Figura 61 – Todos alimentadores do conjunto Iputinga que sofreram interrupções.

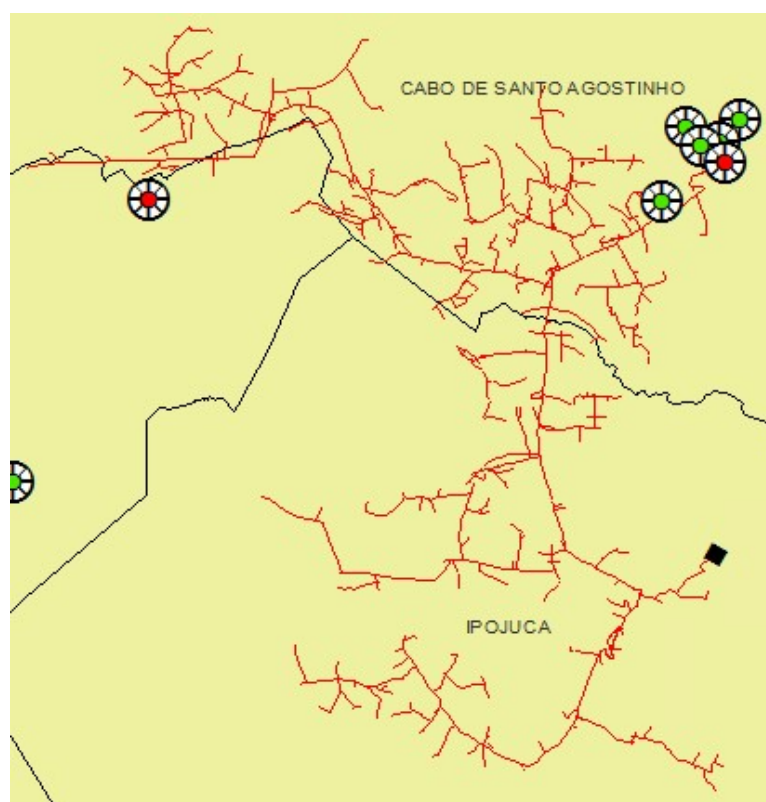

Figura 62 – Todos alimentadores do conjunto Itamaracá que sofreram interrupções.



Figura 63 – Todos alimentadores do conjunto Itaparica que sofreram interrupções.

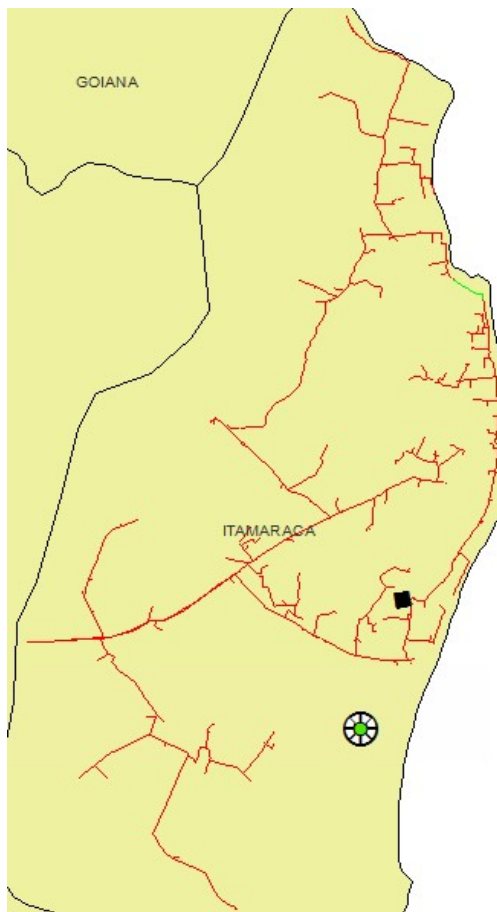

Figura 64 – Todos alimentadores do conjunto Itapissuma que sofreram interrupções.

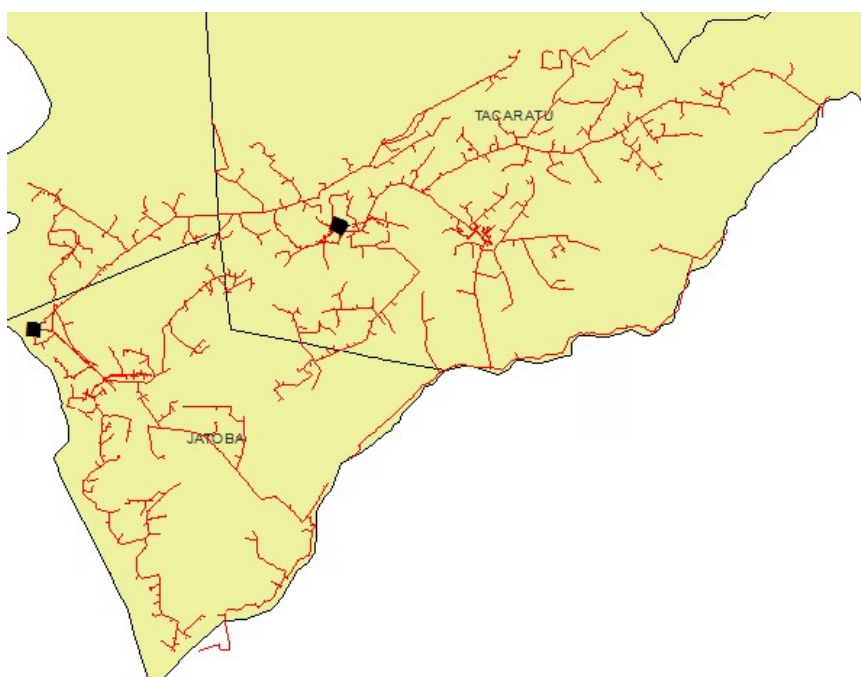

Figura 65 – Todos alimentadores do conjunto Jabotão que sofreram interrupções.

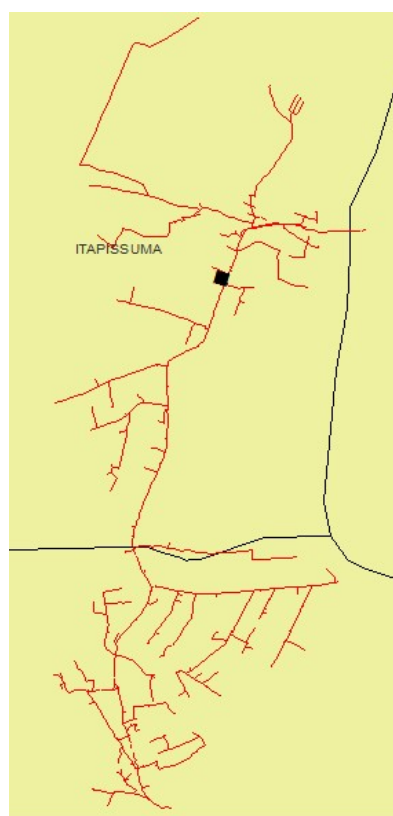

Figura 66 – Todos alimentadores do conjunto João de Barros que sofreram interrupções.

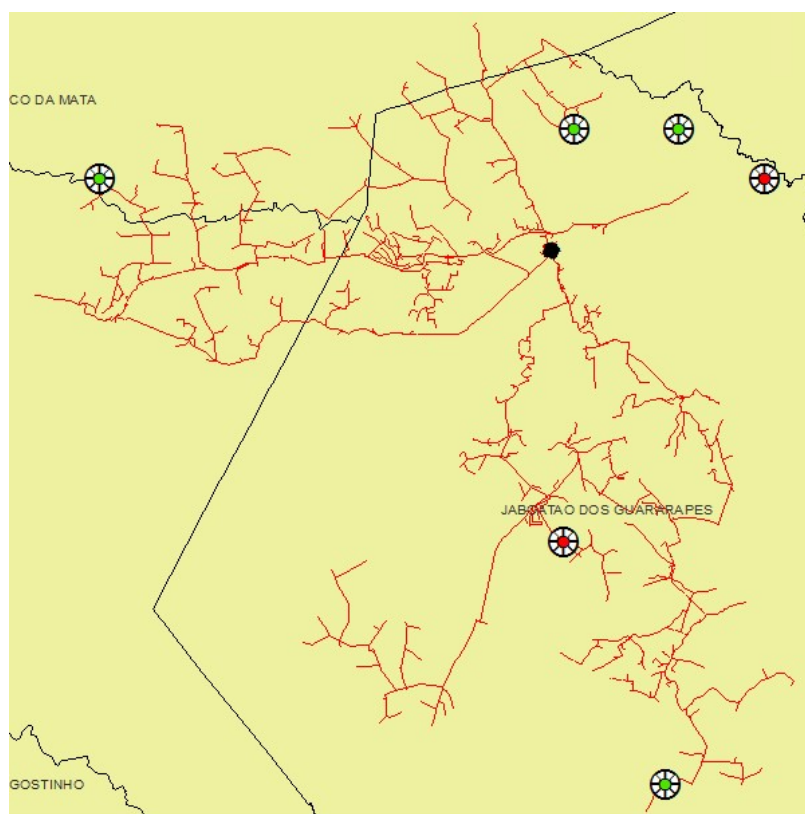

Figura 67 – Todos alimentadores do conjunto José Mariano que sofreram interrupções.



Figura 61 – Todos alimentadores do conjunto Lajedo que sofreram interrupções.

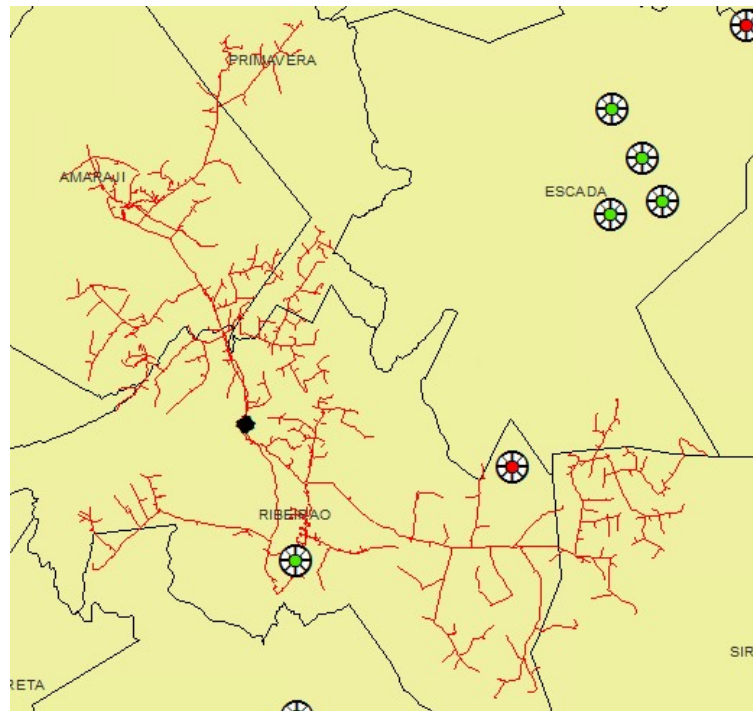

Figura 68 – Todos alimentadores do conjunto Limoeiro que sofreram interrupções.

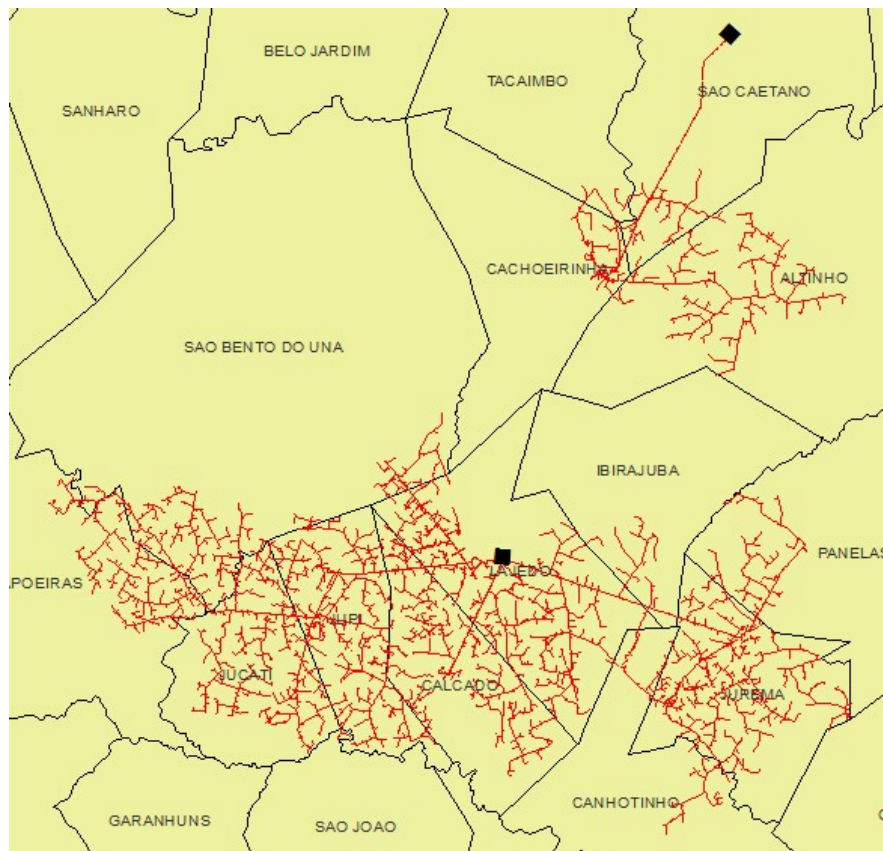

Figura 69 – Todos alimentadores do conjunto Macaparana que sofreram interrupções.

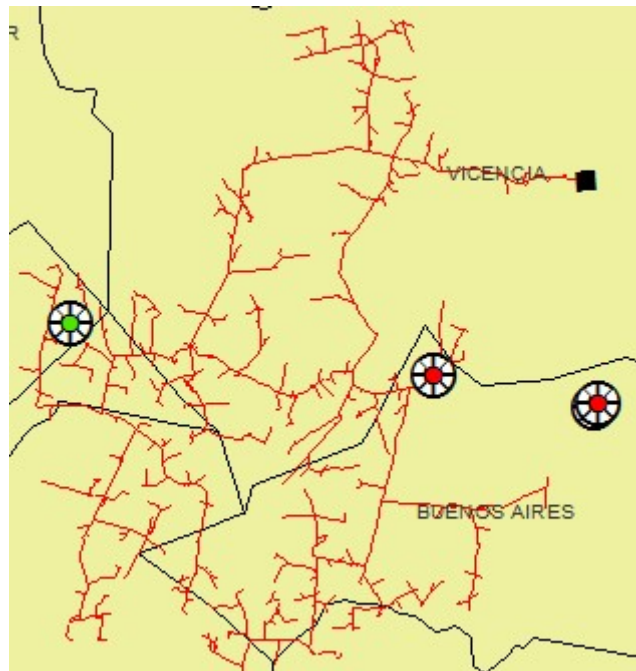

Figura 70 – Todos alimentadores do conjunto Macaxeira que sofreram interrupções.

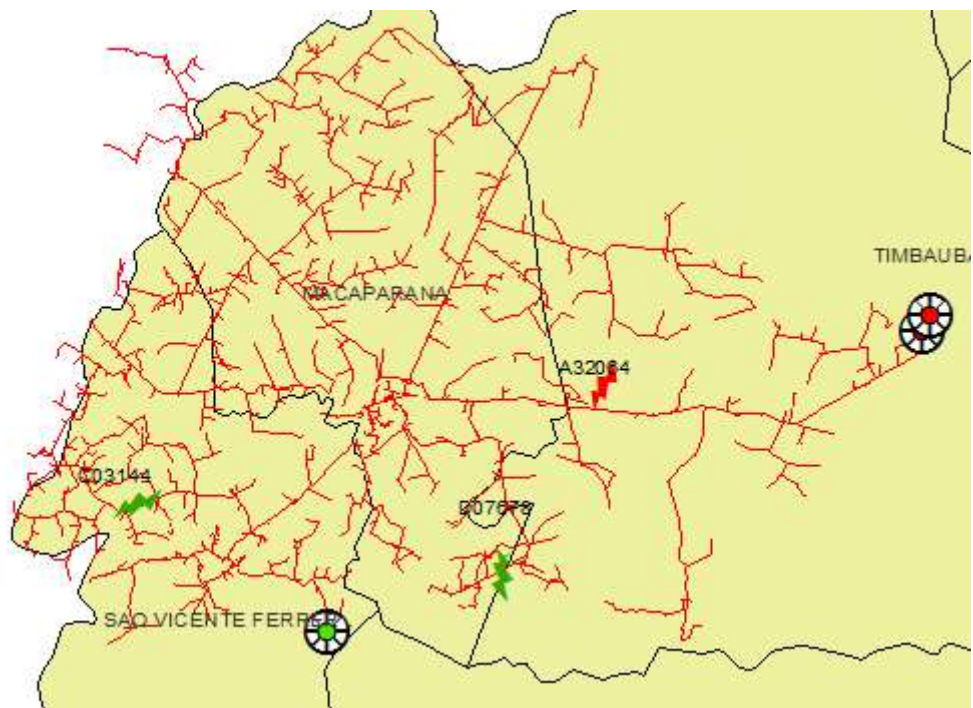

Figura 71 – Todos alimentadores do conjunto Massangano I que sofreram interrupções.



Figura 72 - Todos alimentadores do conjunto Massangano II que sofreram interrupções.

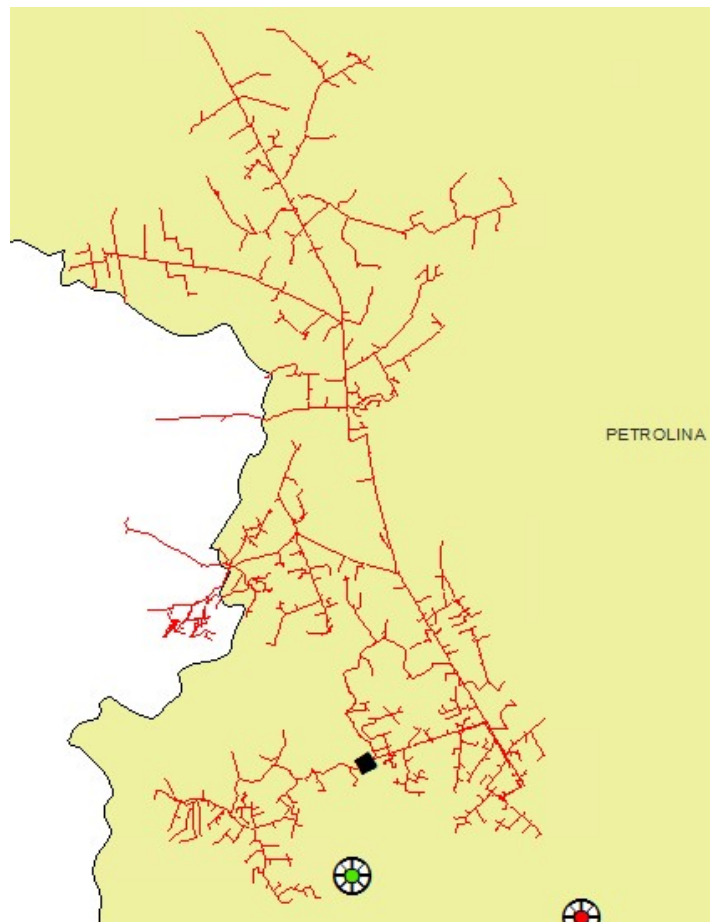

Figura 73 - Todos alimentadores do conjunto Moreno que sofreram interrupções.

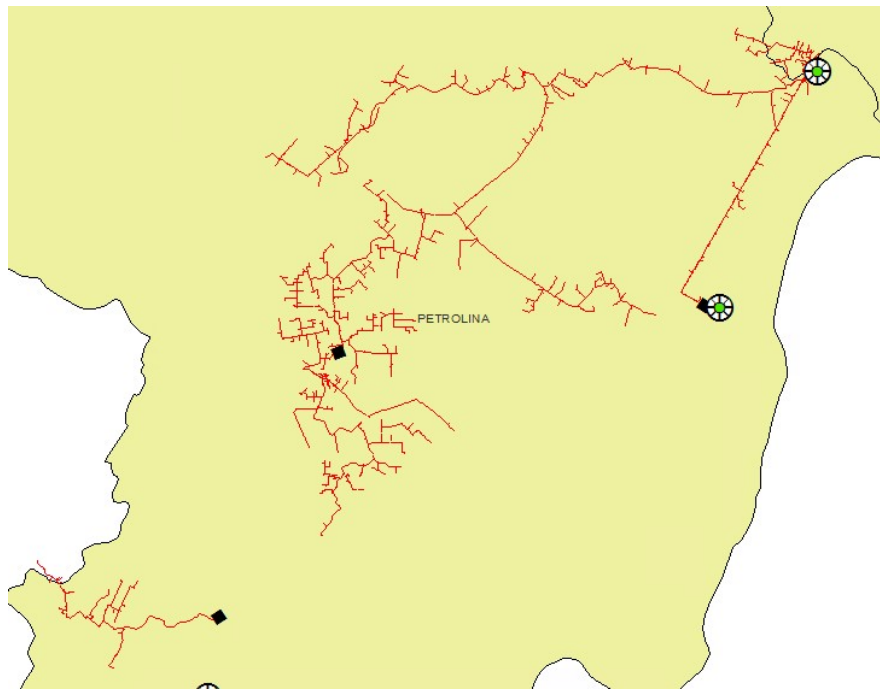

Figura 74 – Todos alimentadores do conjunto Nazaré da Mata que sofreram interrupções.

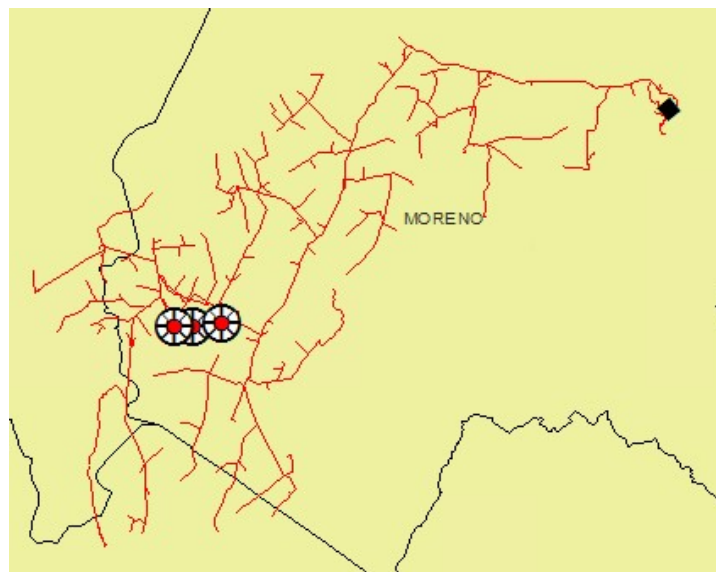

Figura 75 – Todos alimentadores do conjunto Nova Petrolândia que sofreram interrupções.

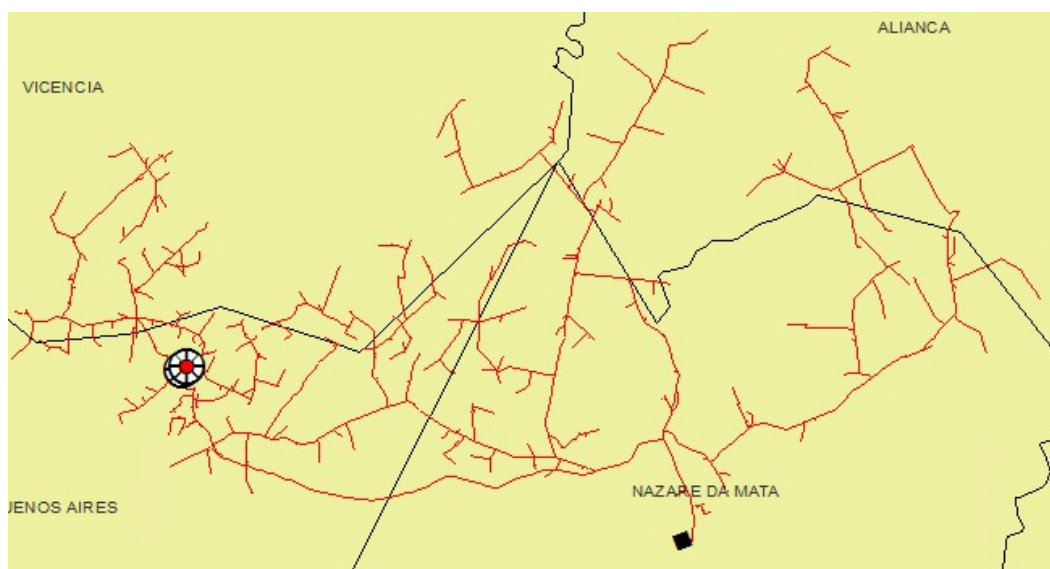

Figura 76 – Todos alimentadores do conjunto Olinda que sofreram interrupções.

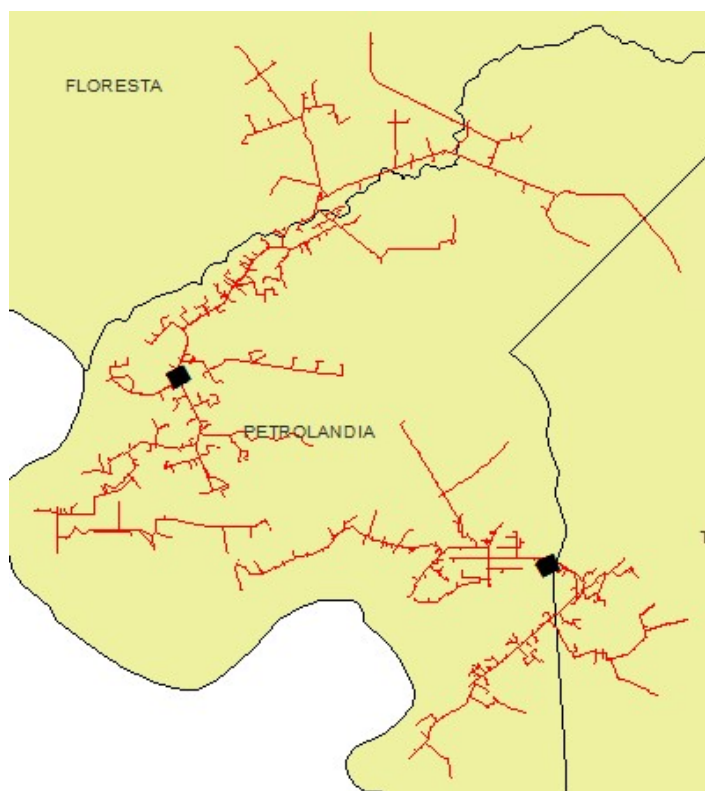

Figura 77 – Todos alimentadores do conjunto Ouricuri que sofreram interrupções.

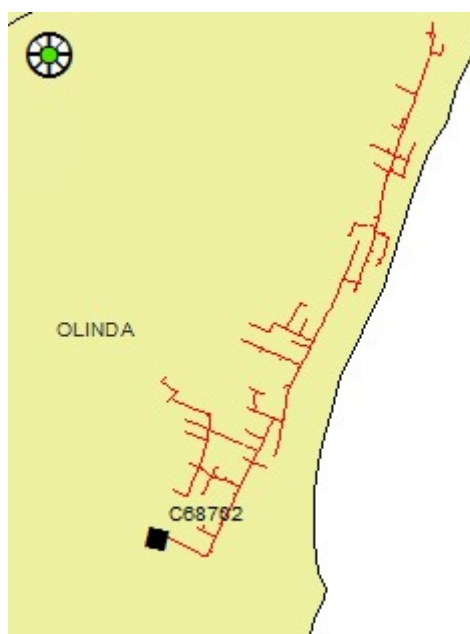

Figura 78 – Todos alimentadores do conjunto Palmares que sofreram interrupções.

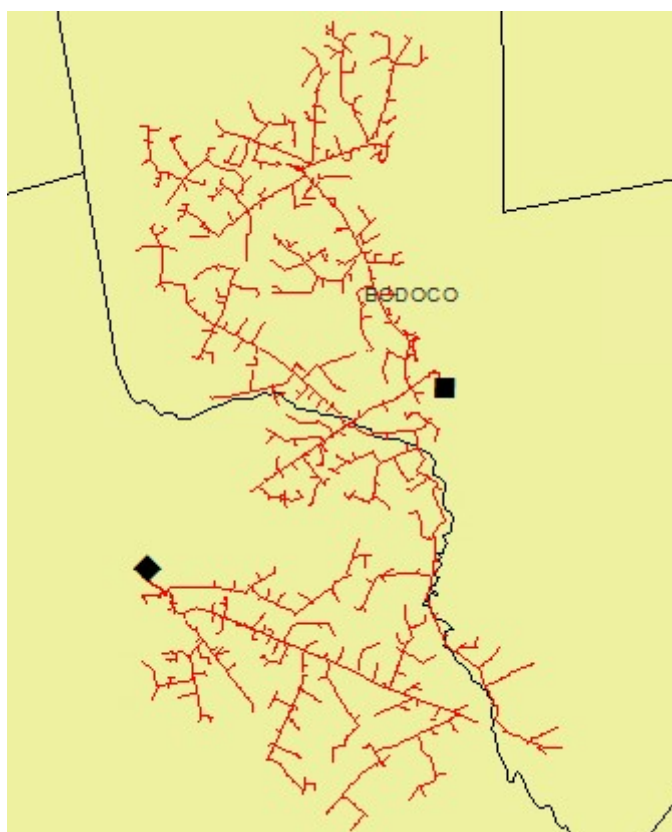

Figura 79 – Todos alimentadores do conjunto Paratibe I que sofreram interrupções.

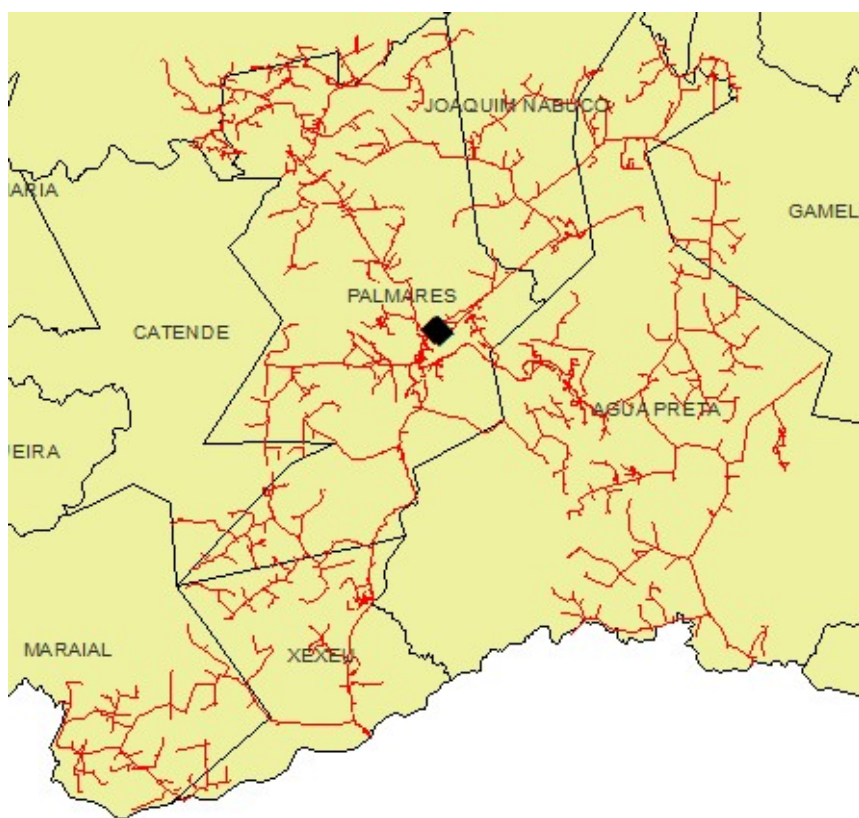

Figura 80 - Todos alimentadores do conjunto Parnamirim que sofreram interrupções.

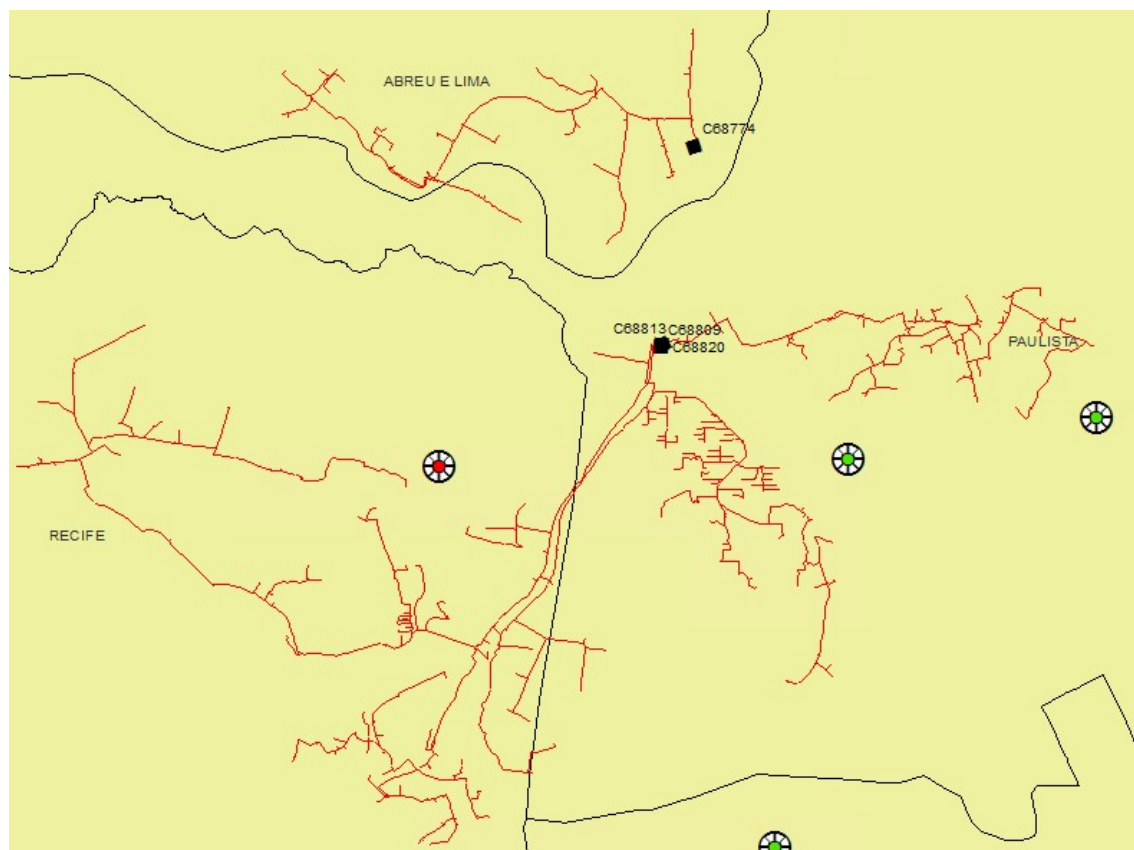

Figura 81 - Todos alimentadores do conjunto Passira que sofreram interrupções.

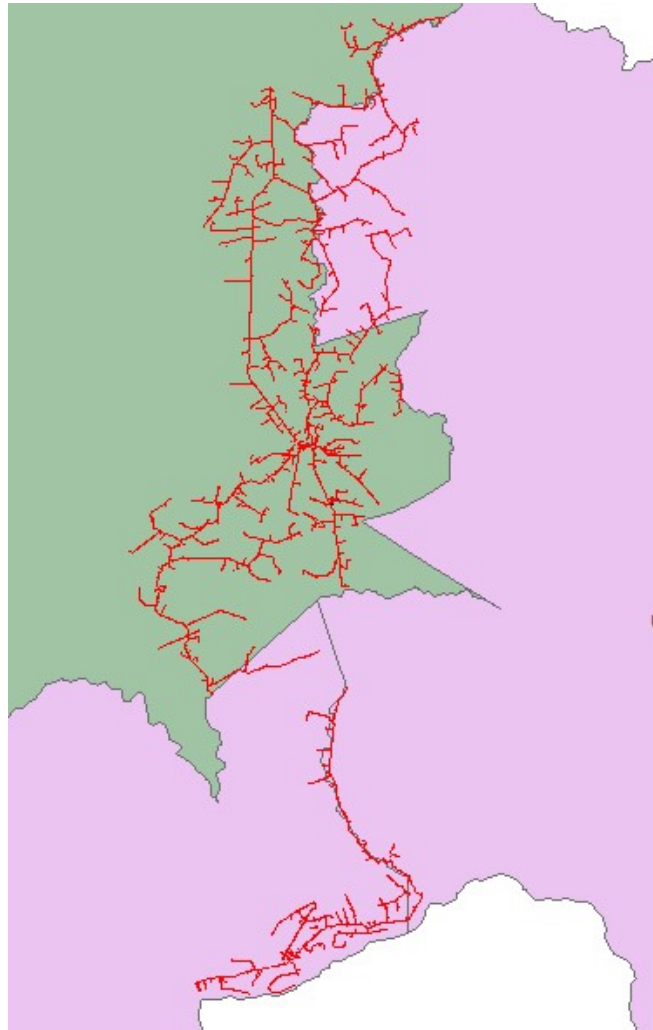

Figura 82 - Todos alimentadores do conjunto Pau Amarelo que sofreram interrupções.

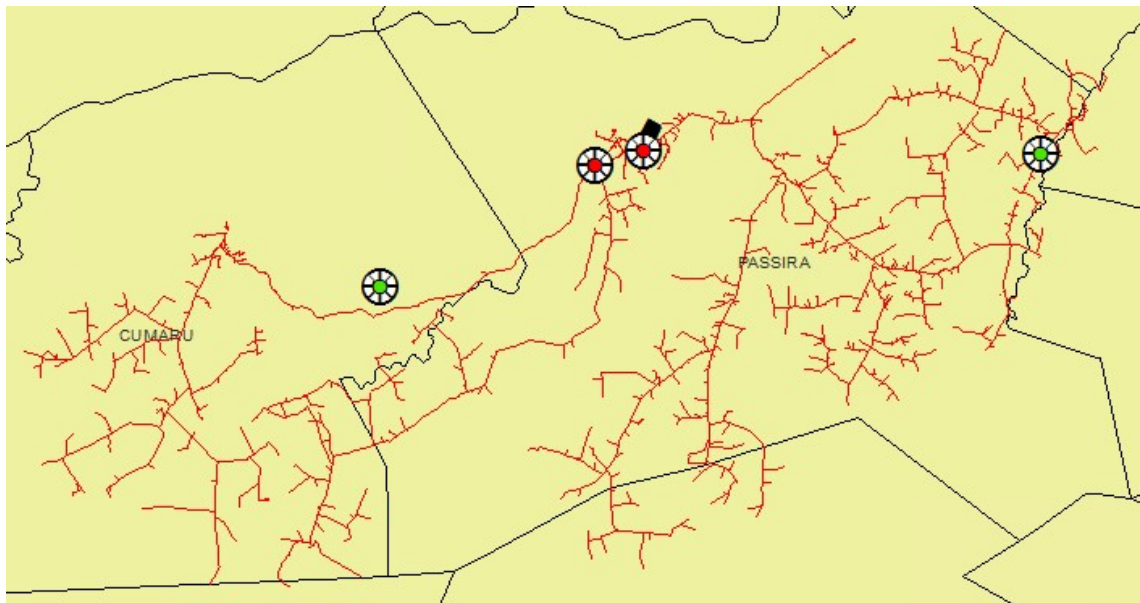

Figura 83 - Todos alimentadores do conjunto Paudalho que sofreram interrupções.

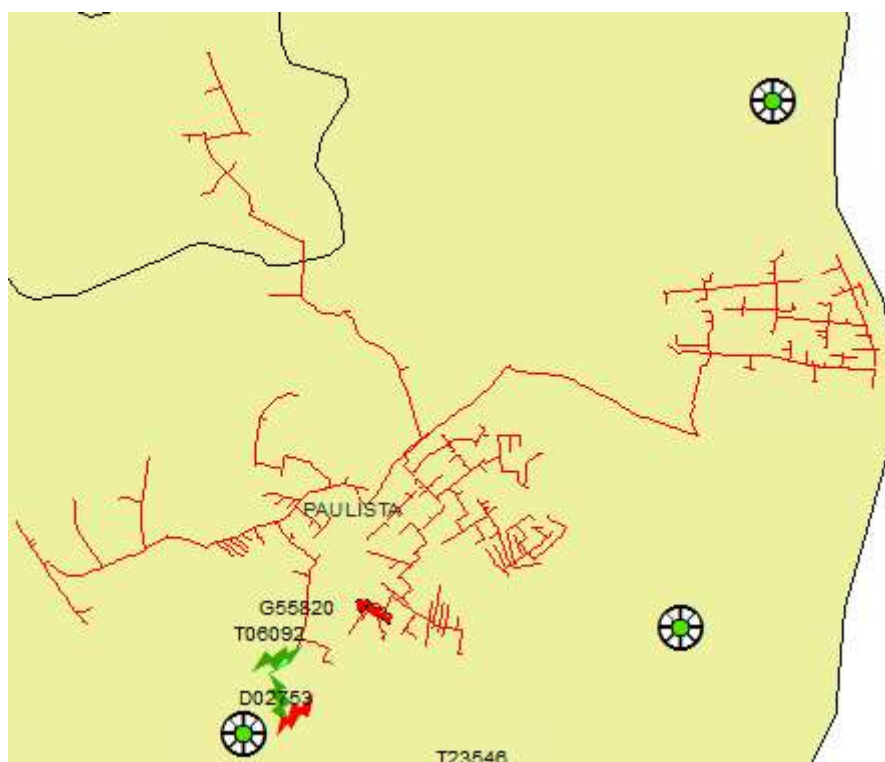

Figura 84 – Todos alimentadores do conjunto Pesqueira que sofreram interrupções.

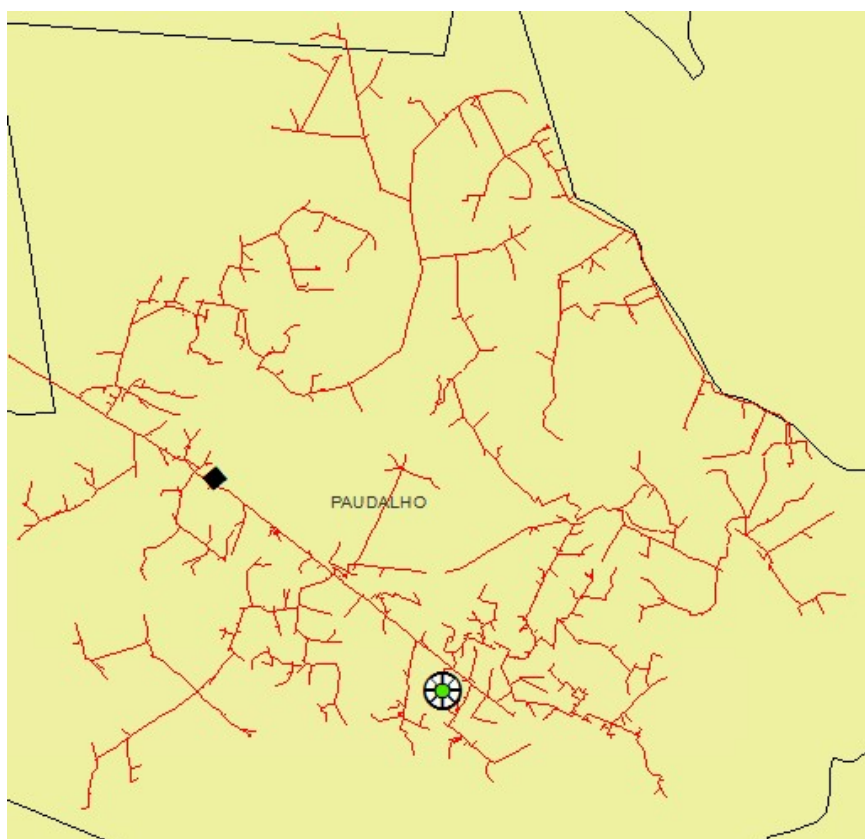

Figura 85 – Todos alimentadores do conjunto Petrolina I que sofreram interrupções.

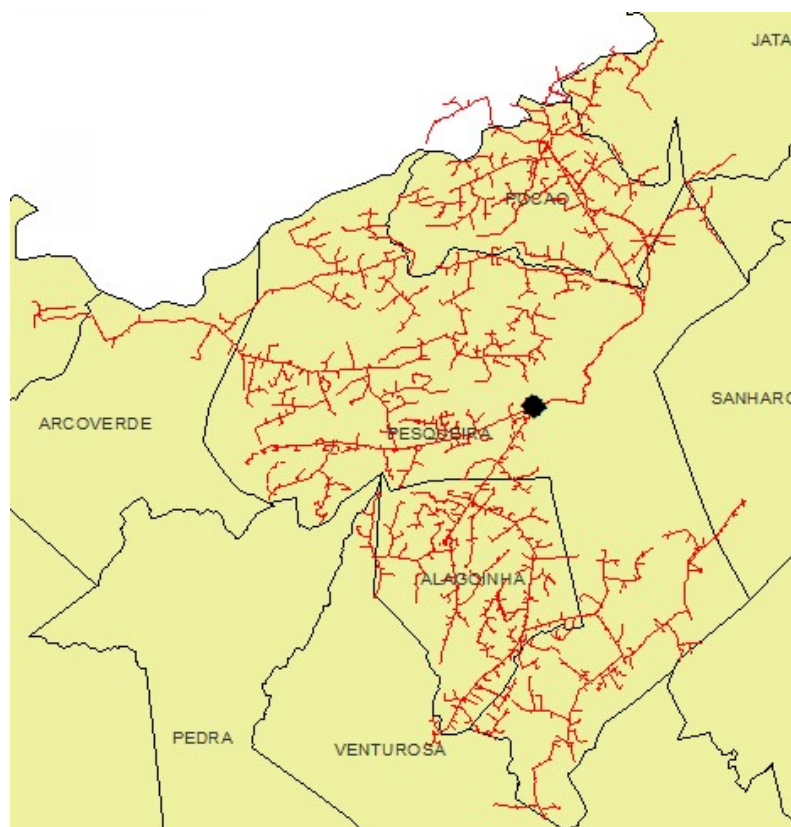

Figura 86 – Todos alimentadores do conjunto Petrolina II que sofreram interrupções.

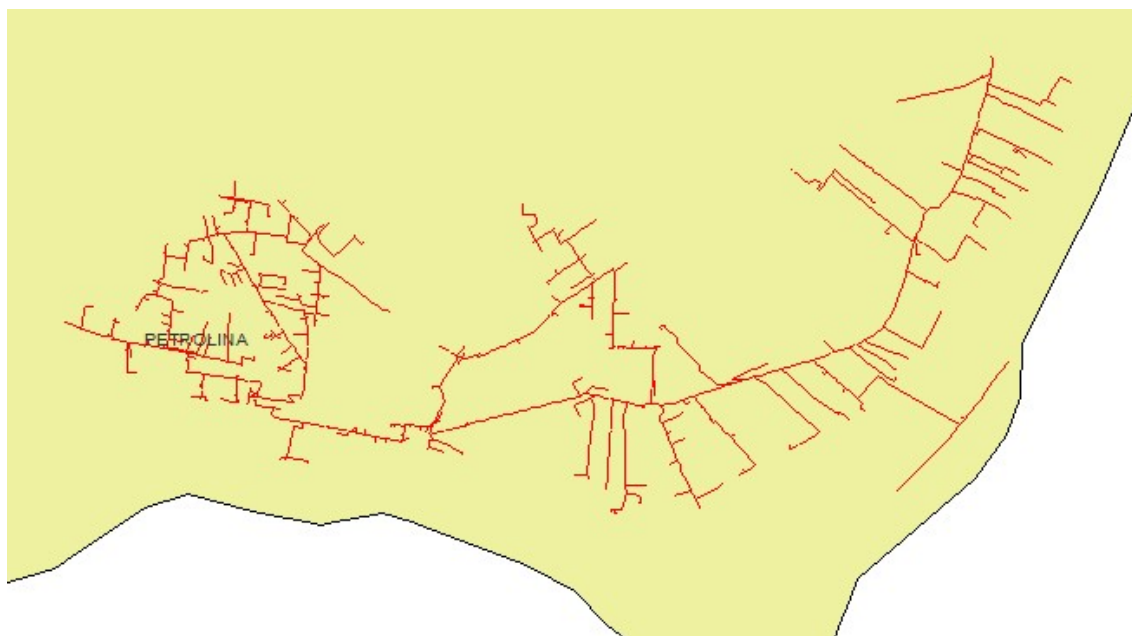

Figura 87 – Todos alimentadores do conjunto Piedade que sofreram interrupções.

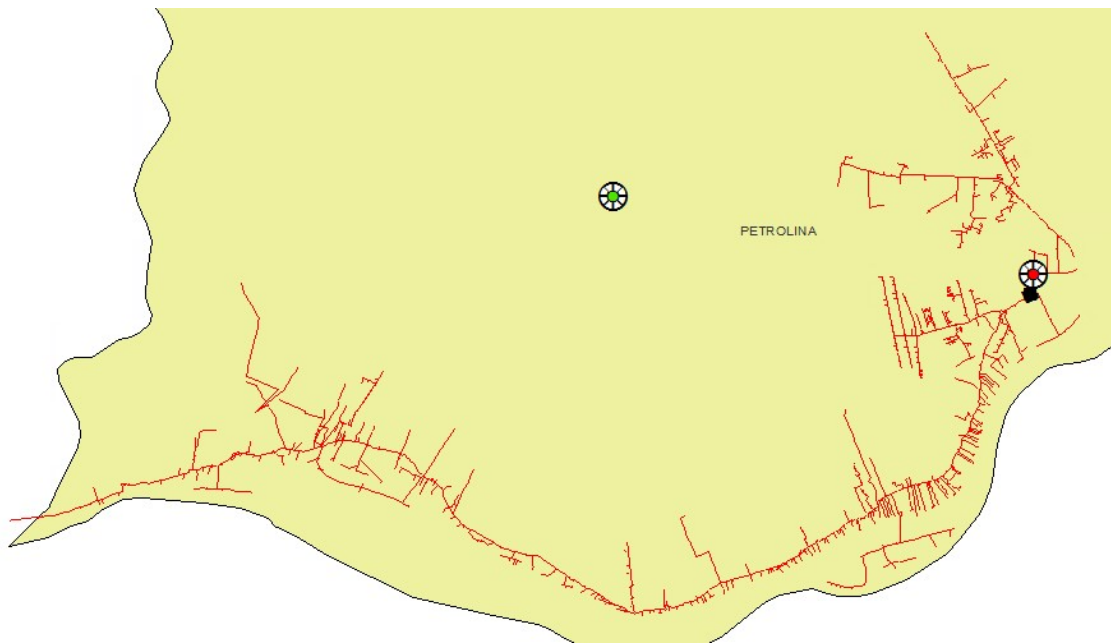

Figura 88 – Todos alimentadores do conjunto Pina que sofreram interrupções.

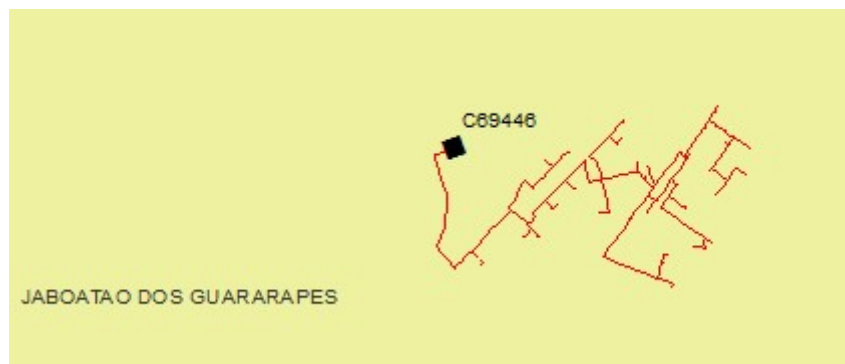

Figura 89 – Todos alimentadores do conjunto Pirapama I que sofreram interrupções.

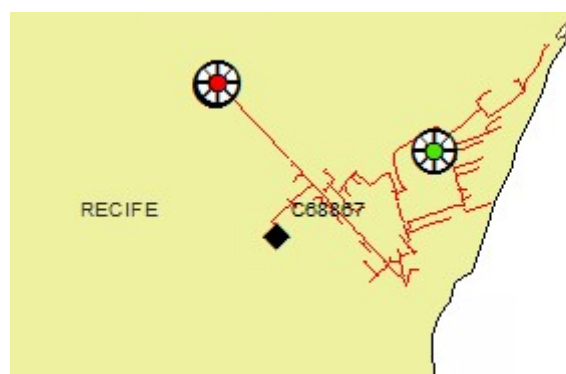

Figura 90 – Todos alimentadores do conjunto Pontezinha que sofreram interrupções.

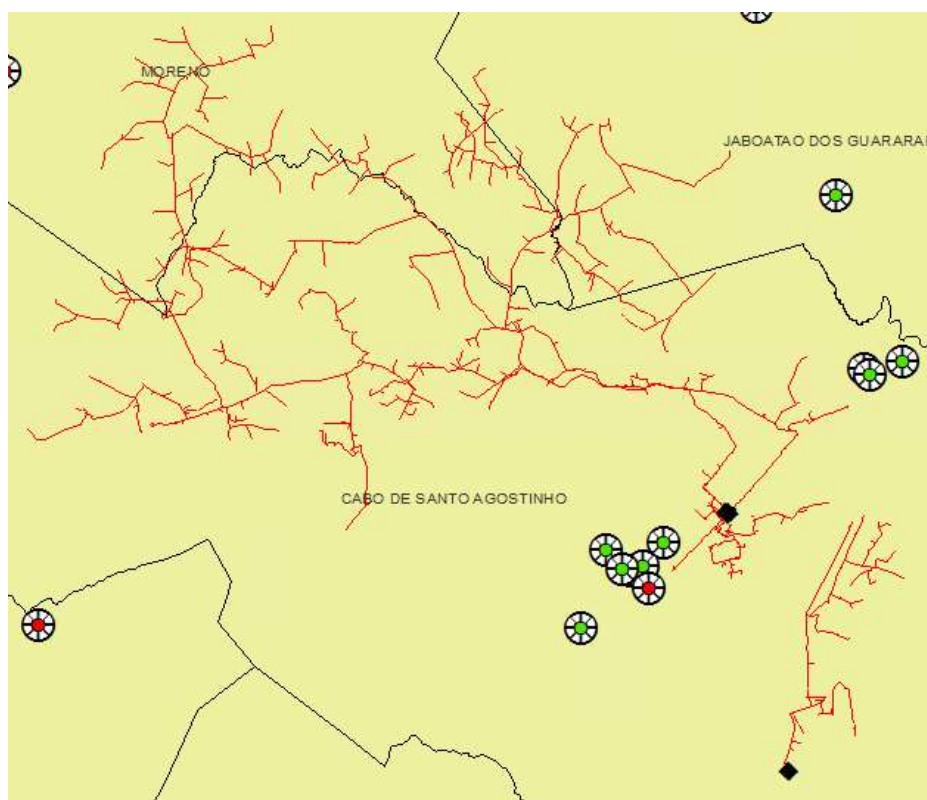

Figura 91 – Todos alimentadores do conjunto Porto de Galinhas que sofreram interrupções.

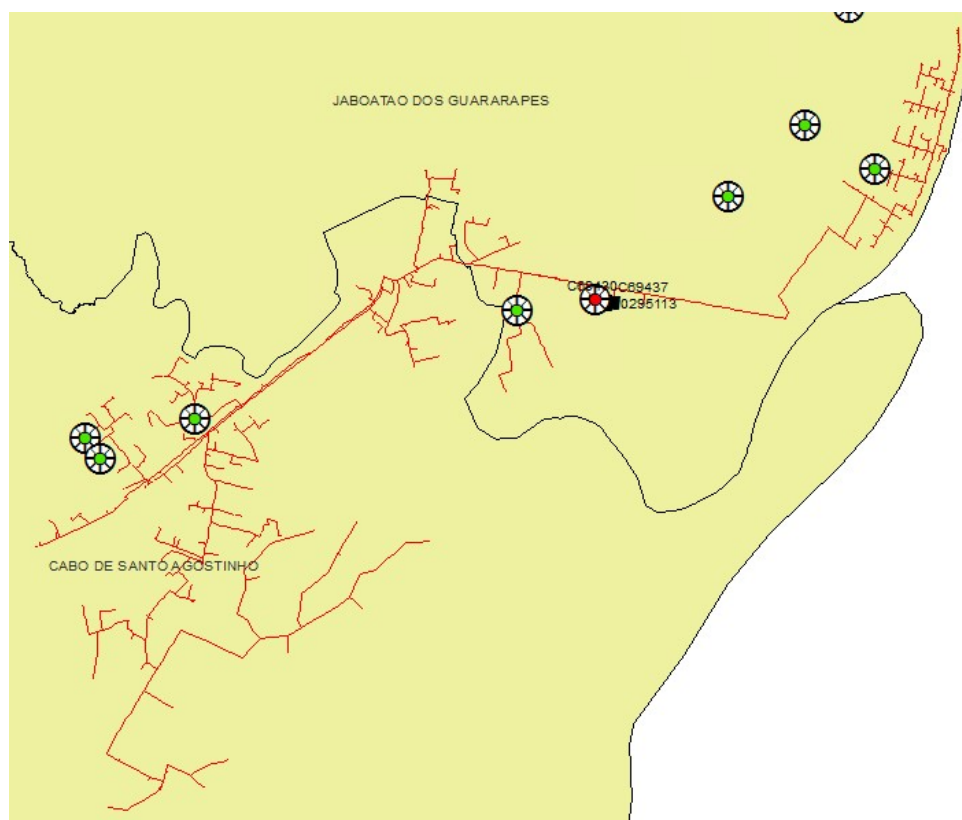

Figura 92 – Todos alimentadores do conjunto Prazeres que sofreram interrupções.

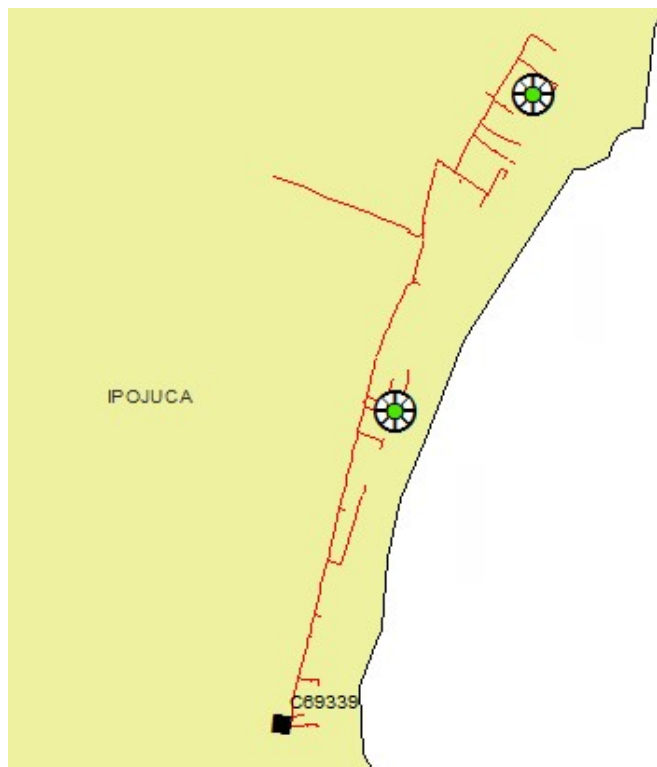

Figura 93 – Todos alimentadores do conjunto Quipapá que sofreram interrupções.

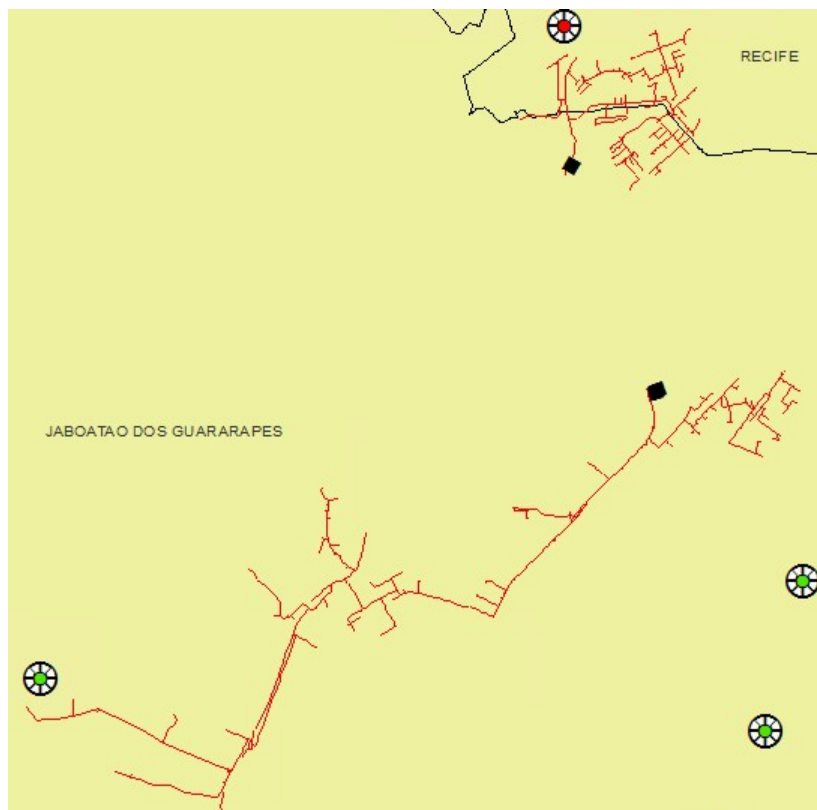

Figura 93 – Todos alimentadores do conjunto Riacho das Almas que sofreram interrupções.

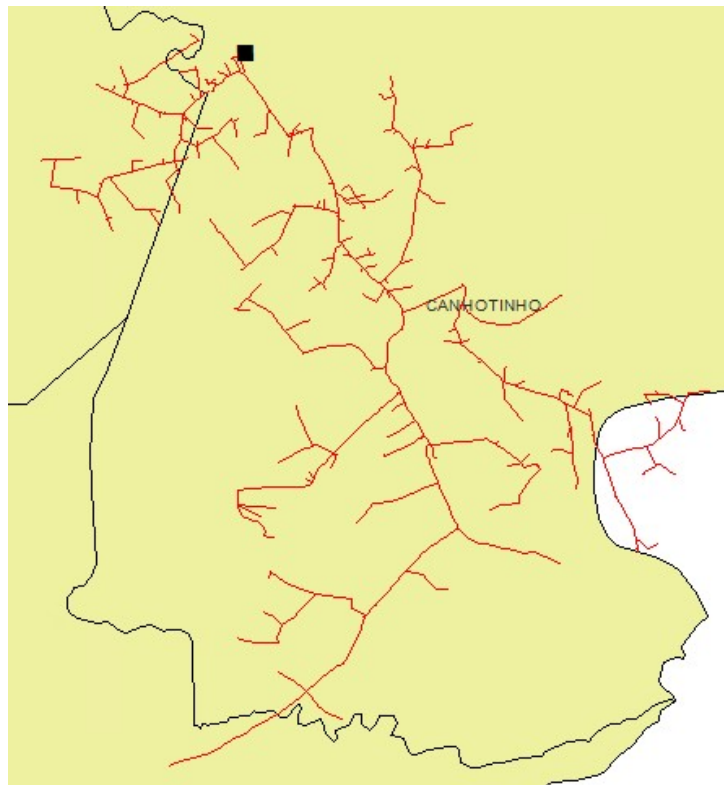

Figura 94 – Todos alimentadores do conjunto Rio Doce que sofreram interrupções.

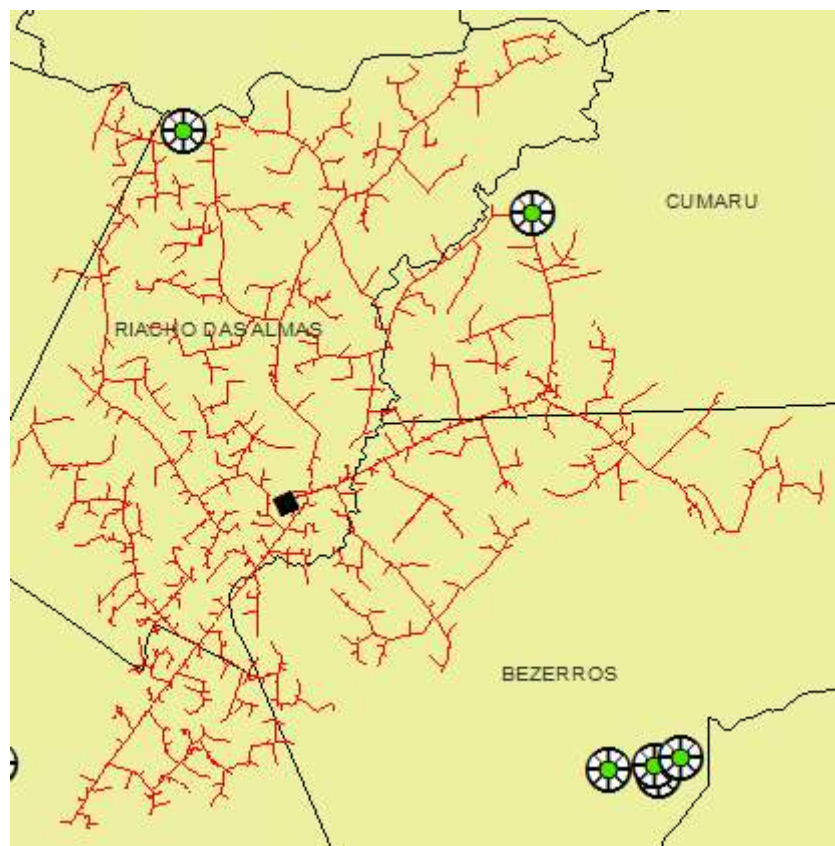

Figura 95 – Todos alimentadores do conjunto Rio Formoso que sofreram interrupções.

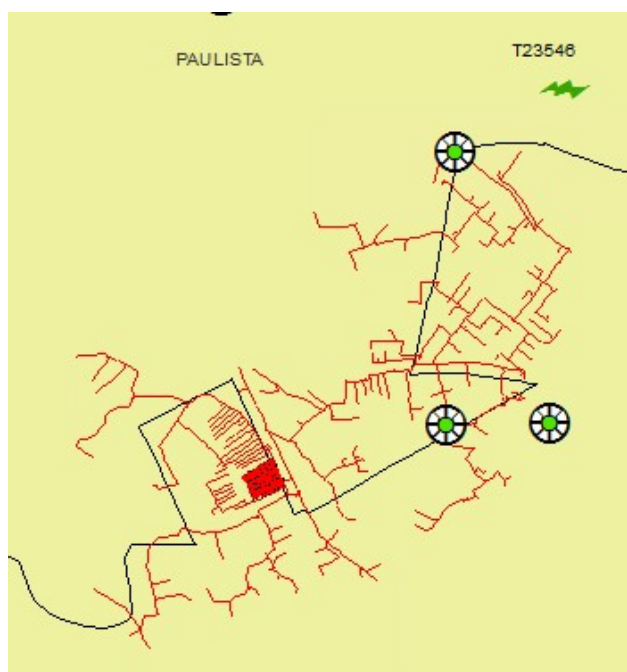

Figura 96 – Todos alimentadores do conjunto Salgueiro que sofreram interrupções.

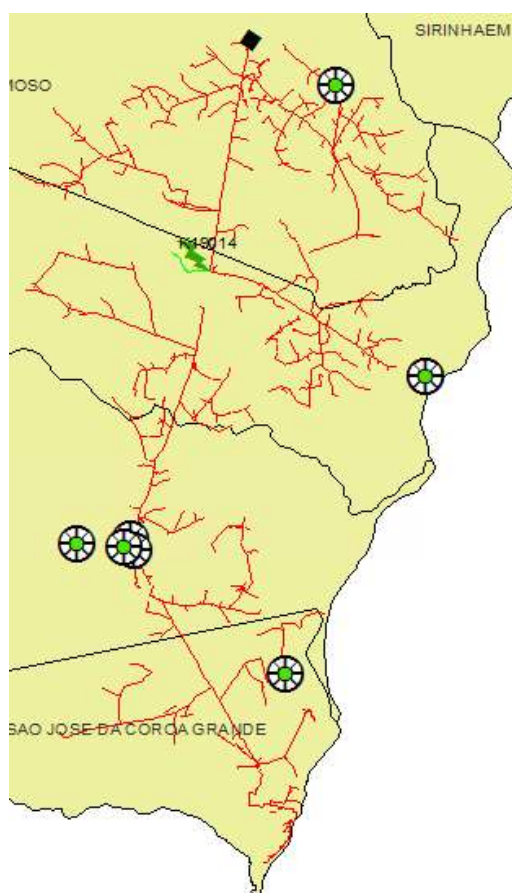

Figura 97 – Todos alimentadores do conjunto Santa Cruz que sofreram interrupções.

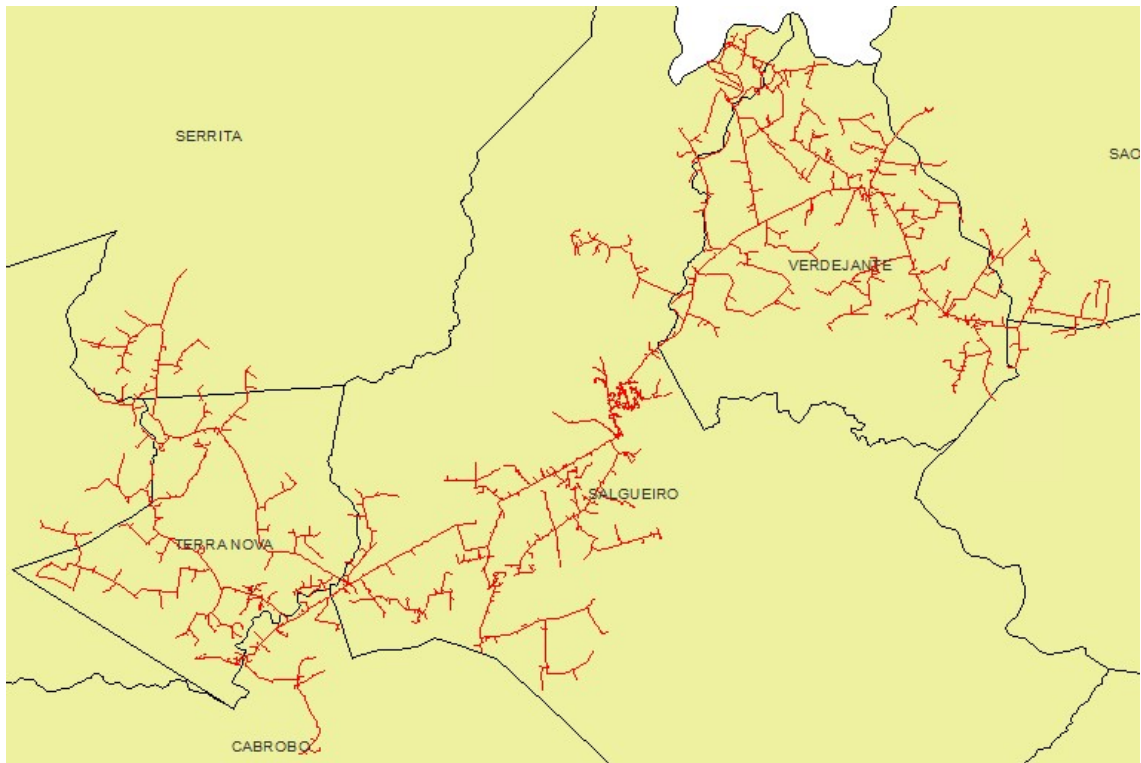

Figura 98 – Todos alimentadores do conjunto Santa Cruz do Capibaribe que sofreram interrupções.

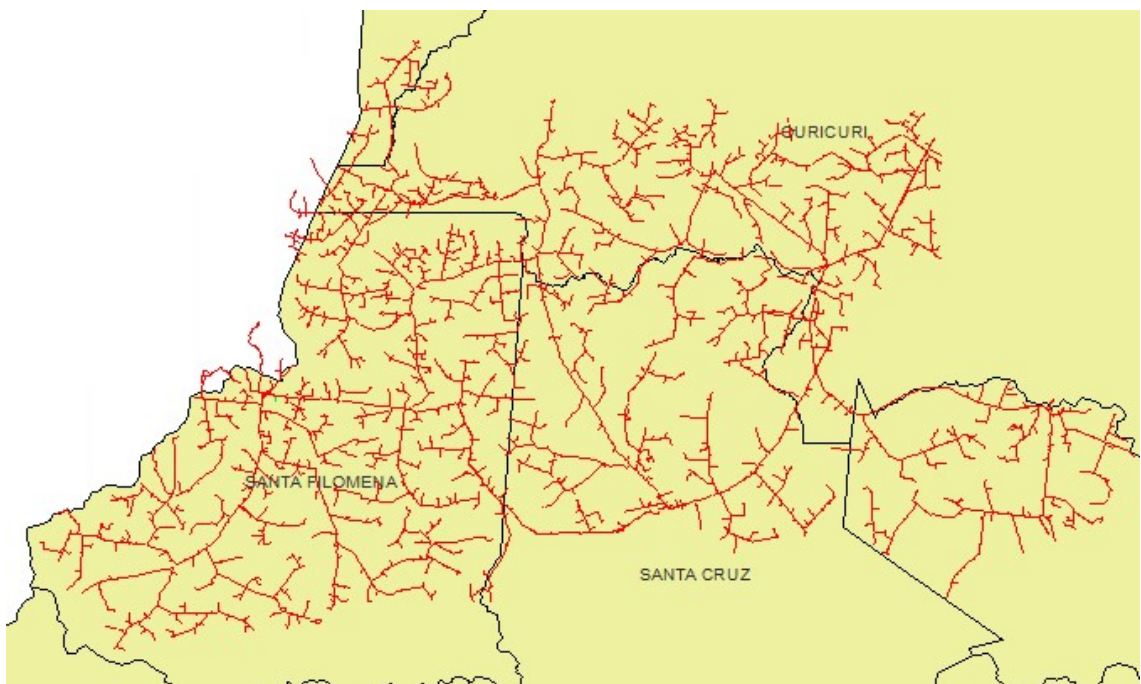

Figura 99 – Todos alimentadores do conjunto Santa Maria da Boa Vista que sofreram interrupções.



Figura 100 – Todos alimentadores do conjunto Santo Amaro que sofreram interrupções.

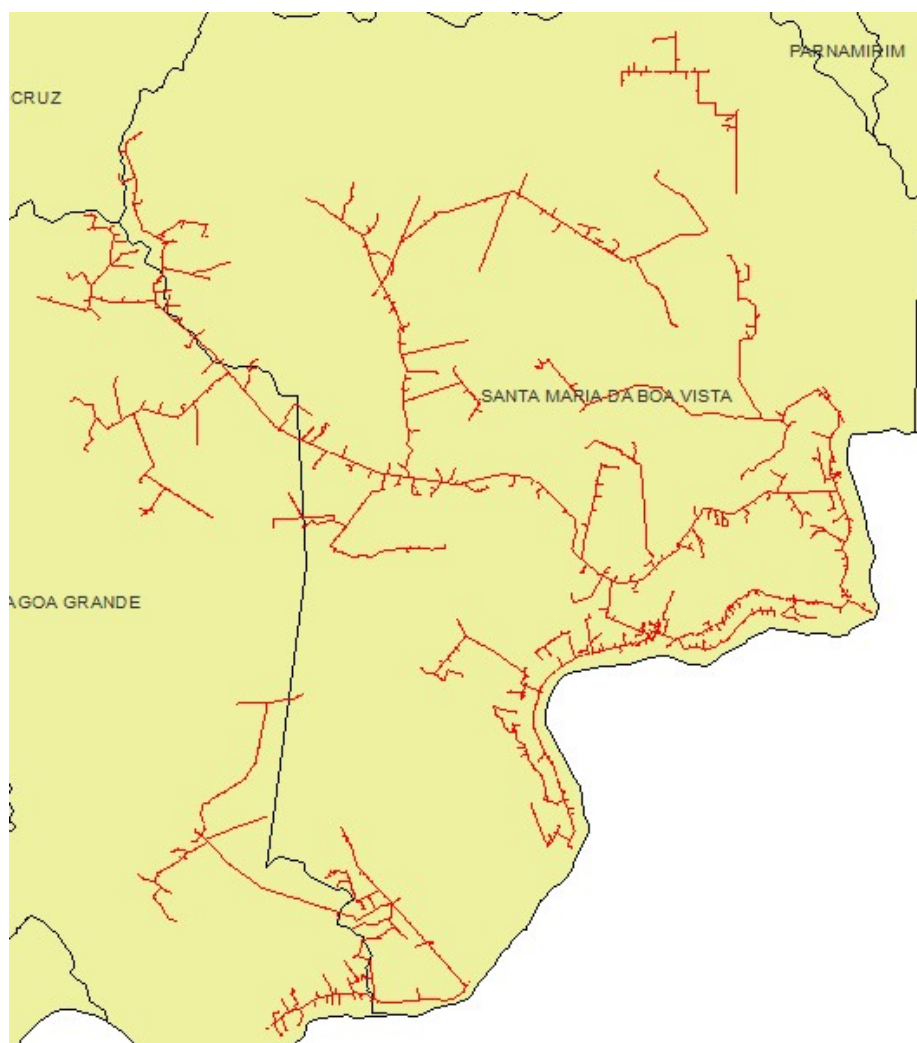

Figura 101 – Todos alimentadores do conjunto São Benedito que sofreram interrupções.

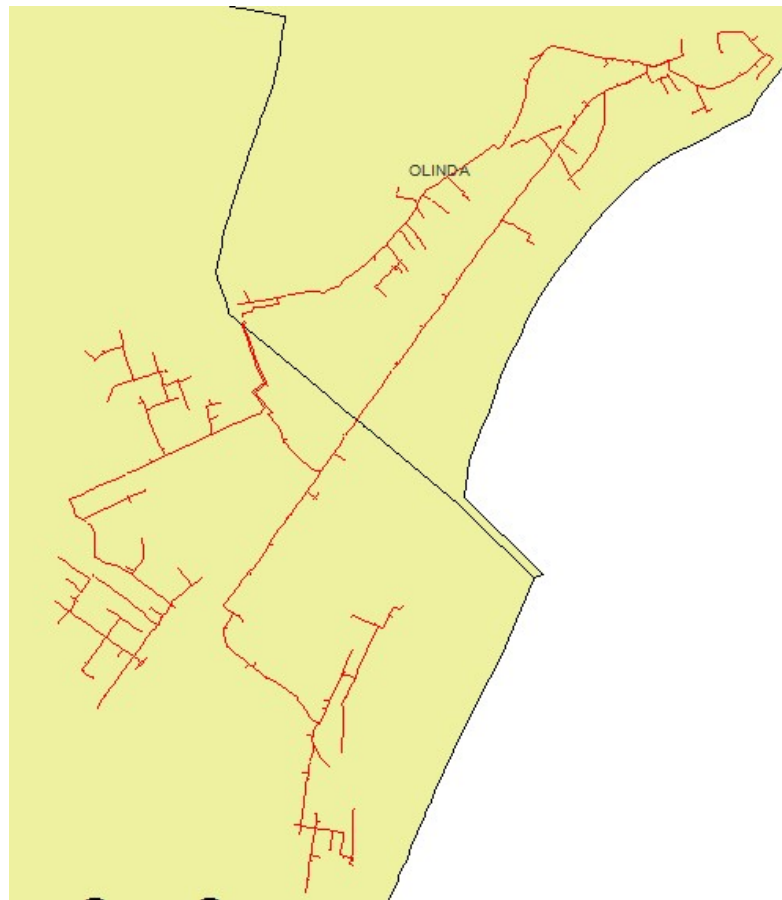

Figura 102 – Todos alimentadores do conjunto São Bento do Una que sofreram interrupções.

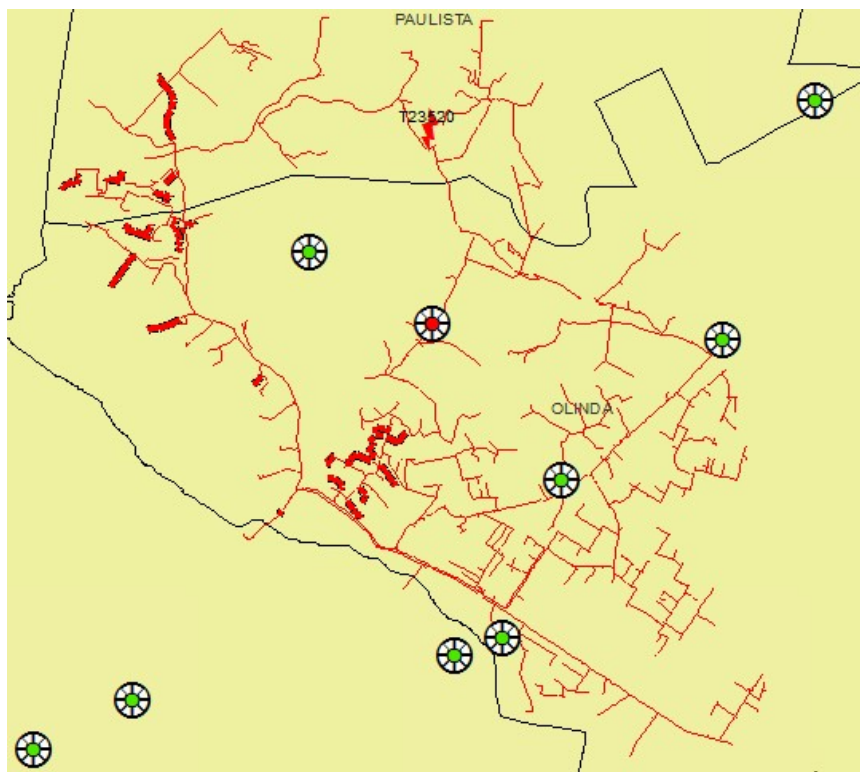

Figura 103 – Todos alimentadores do conjunto São Caetano que sofreram interrupções.

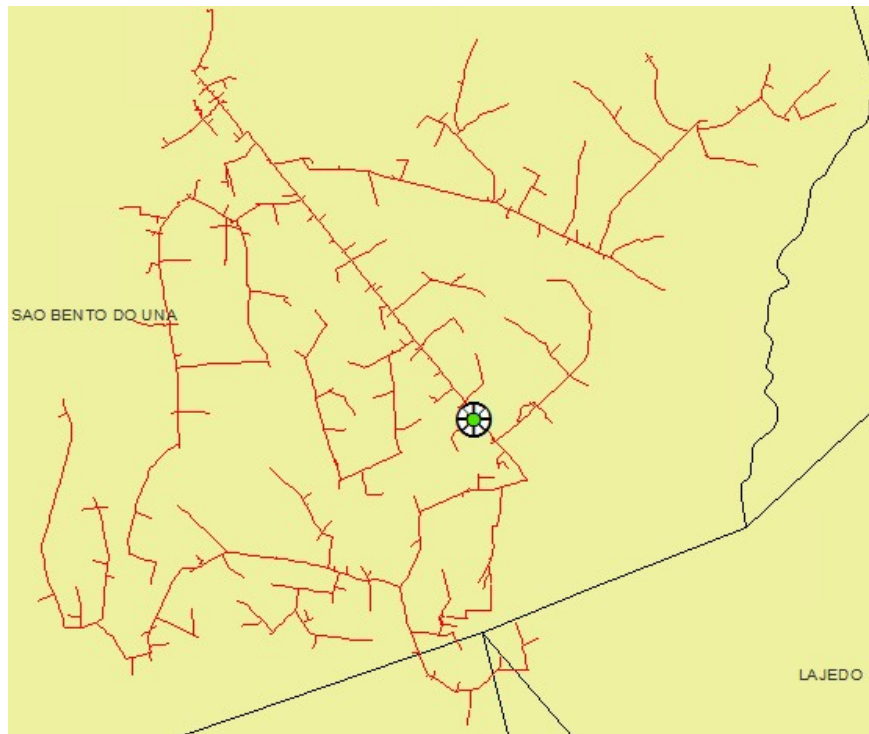

Figura 104 – Todos alimentadores do conjunto São José do Belmonte que sofreram interrupções.

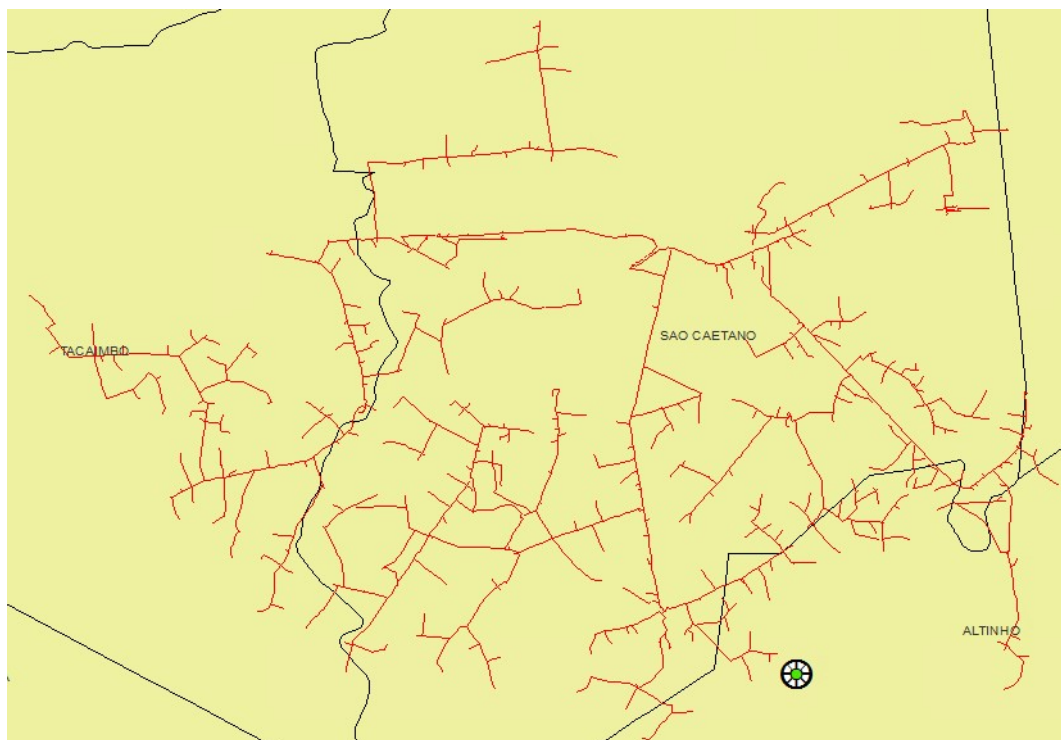

Figura 105 – Todos alimentadores do conjunto São José do Egito que sofreram interrupções.

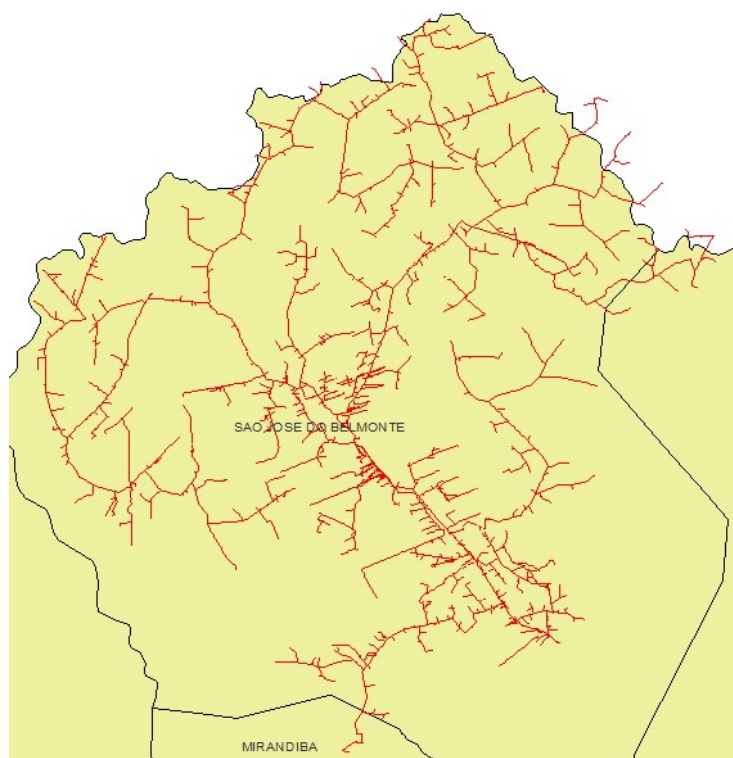

Figura 106 – Todos alimentadores do conjunto São Lourenço da Mata que sofreram interrupções.



Figura 107 – Todos alimentadores do conjunto Serra Talhada que sofreram interrupções.

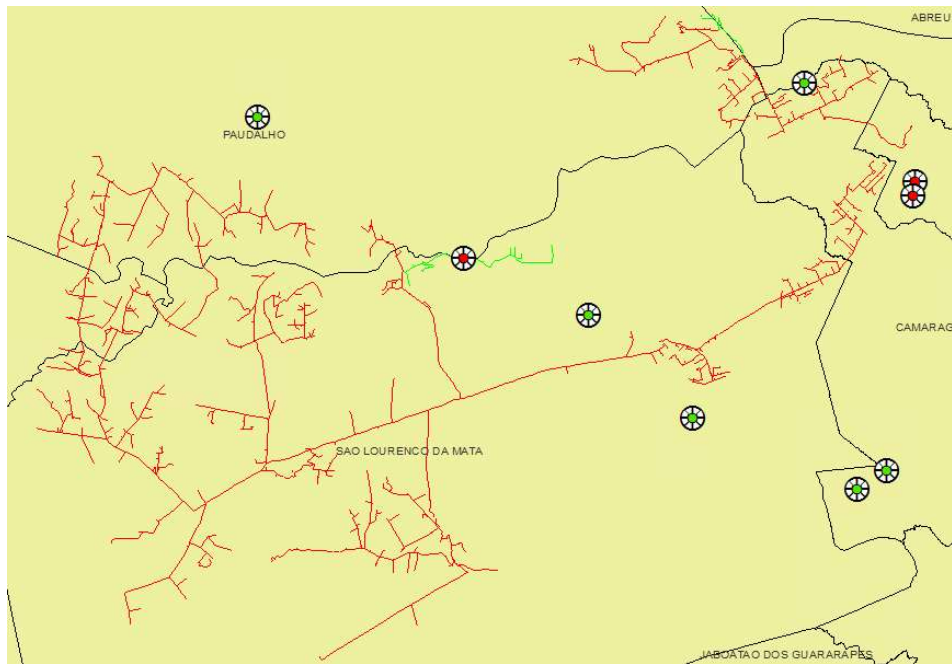

Figura 108 – Todos alimentadores do conjunto Serrita que sofreram interrupções.

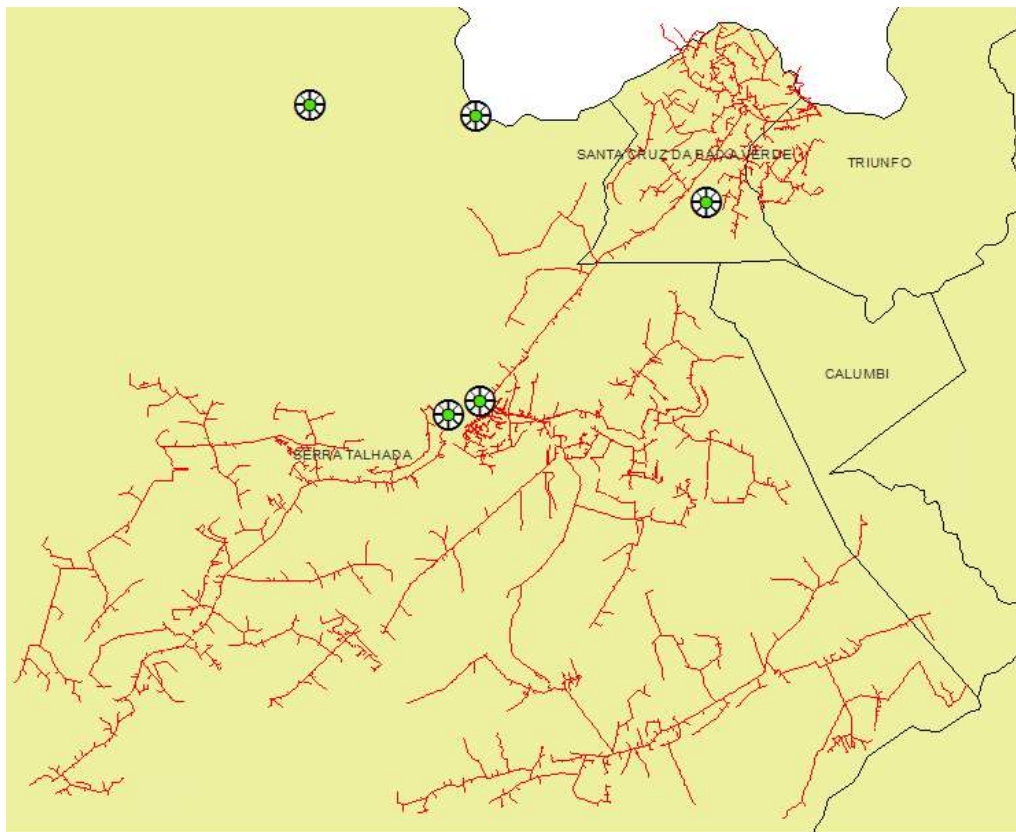

Figura 109 – Todos alimentadores do conjunto Sertânia que sofreram interrupções.

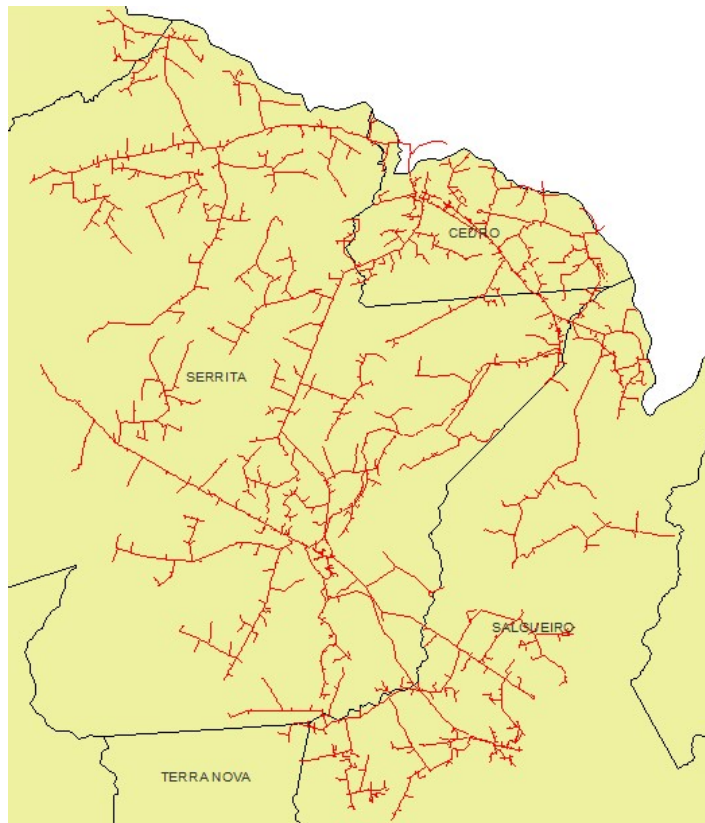

Figura 110 – Todos alimentadores do conjunto Setúbal que sofreram interrupções.

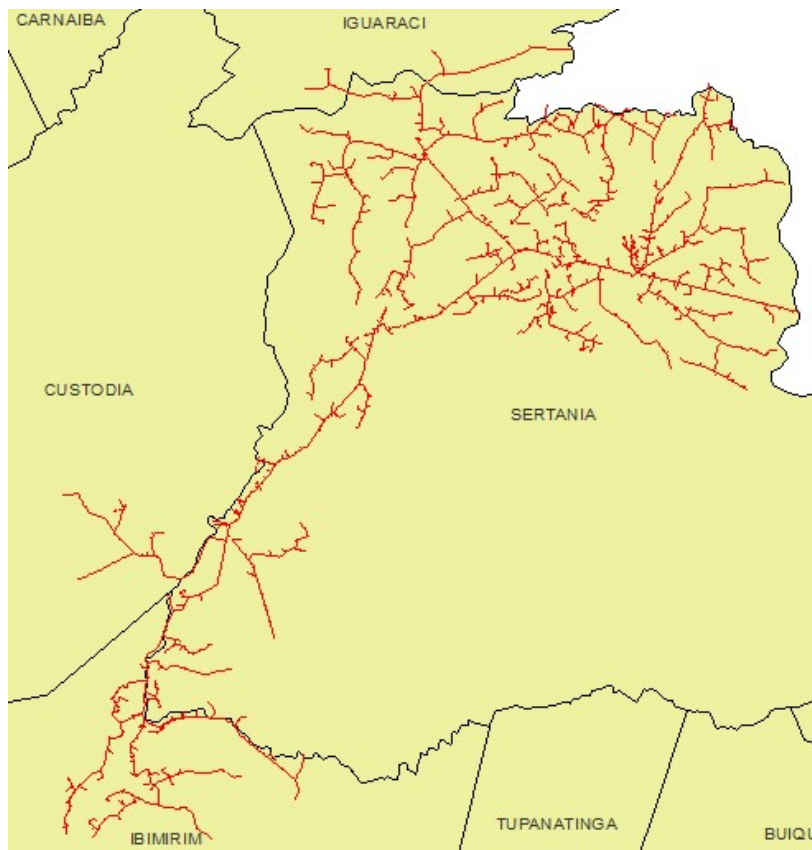

Figura 111 – Todos alimentadores do conjunto Suape que sofreram interrupções.

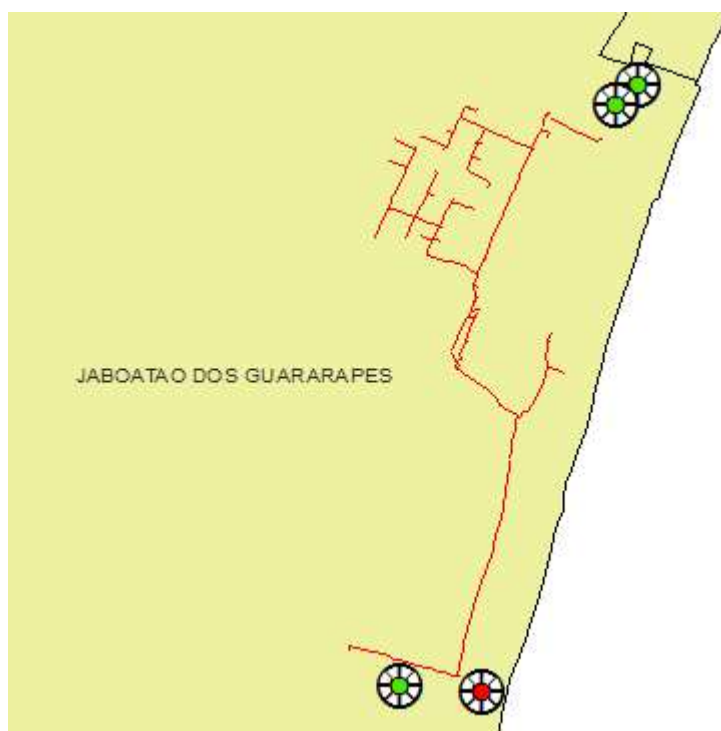

Figura 112 – Todos alimentadores do conjunto Surubim que sofreram interrupções.

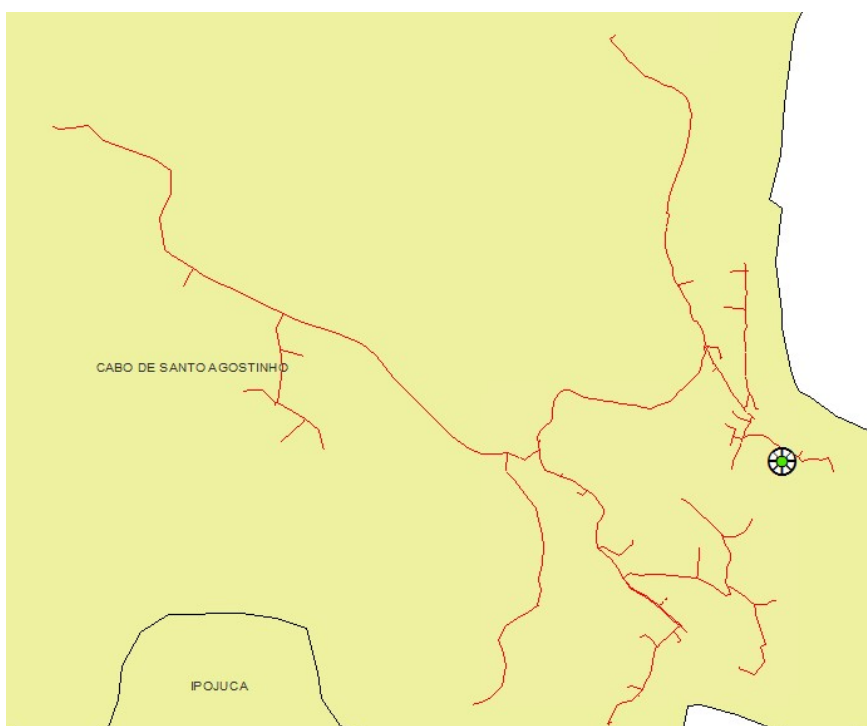

Figura 113 – Todos alimentadores do conjunto Tabatinga que sofreram interrupções.

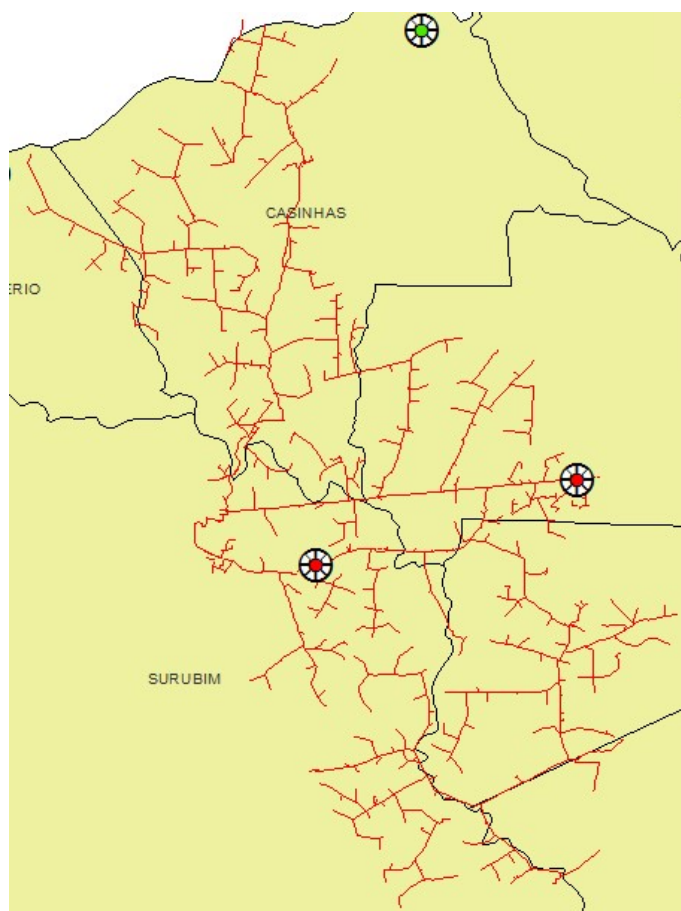

Figura 114 – Todos alimentadores do conjunto Tabira que sofreram interrupções.

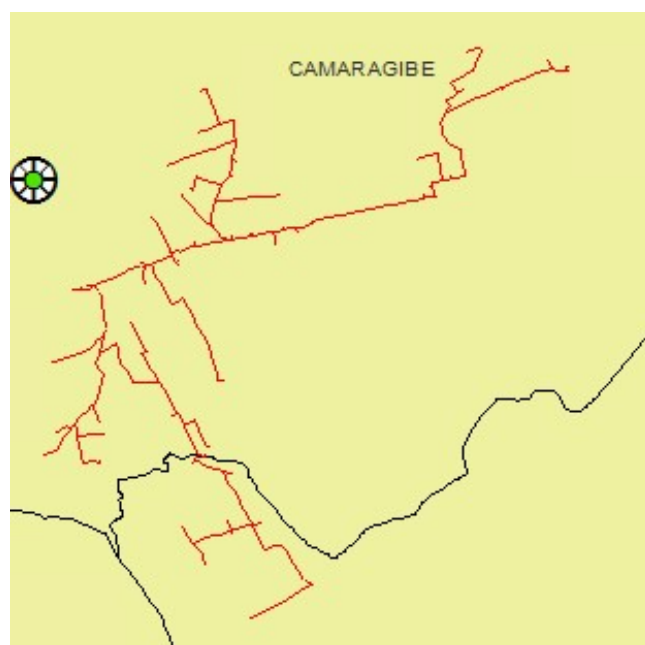

Figura 115 – Todos alimentadores do conjunto Tamandaré que sofreram interrupções.

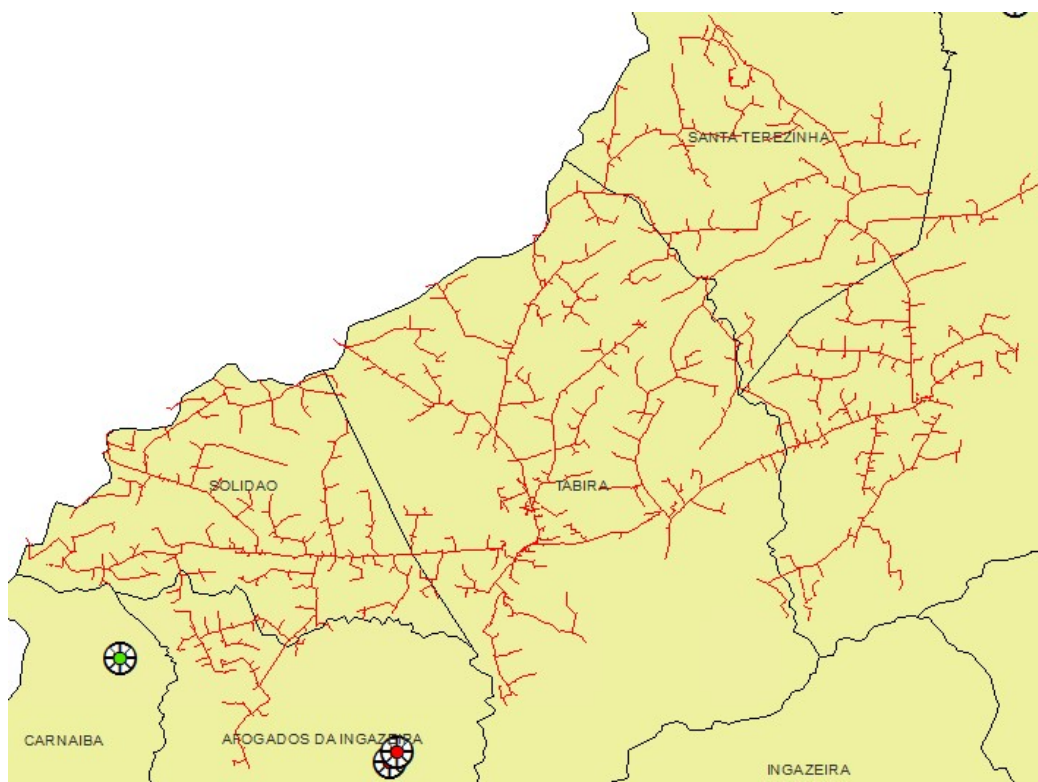

Figura 116 – Todos alimentadores do conjunto Tamarineira que sofreram interrupções.

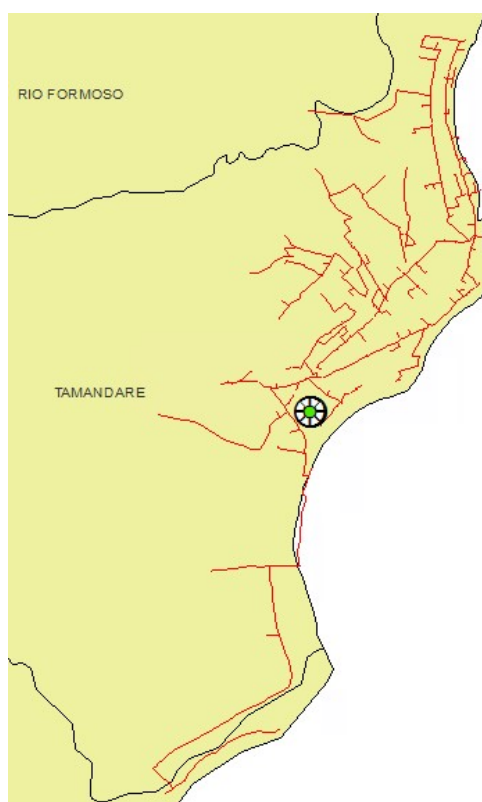

Figura 117 – Todos alimentadores do conjunto Tejió que sofreram interrupções.



Figura 118 - Todos alimentadores do conjunto Tejucupapo que sofreram interrupções.

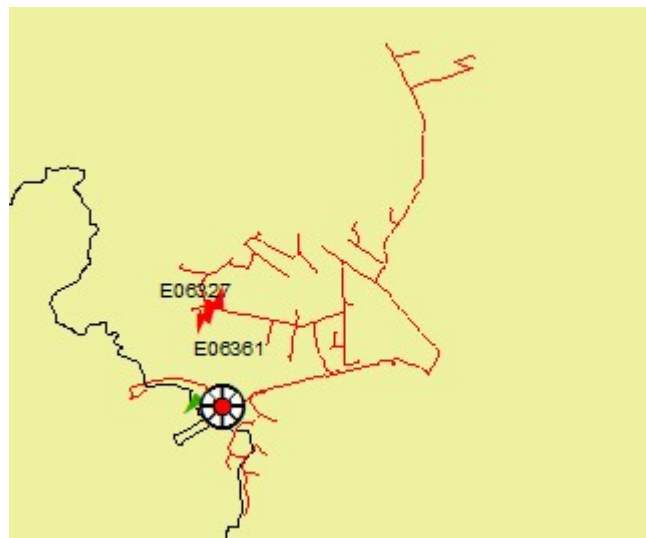

Figura 119 - Todos alimentadores do conjunto Timbaúba que sofreram interrupções.

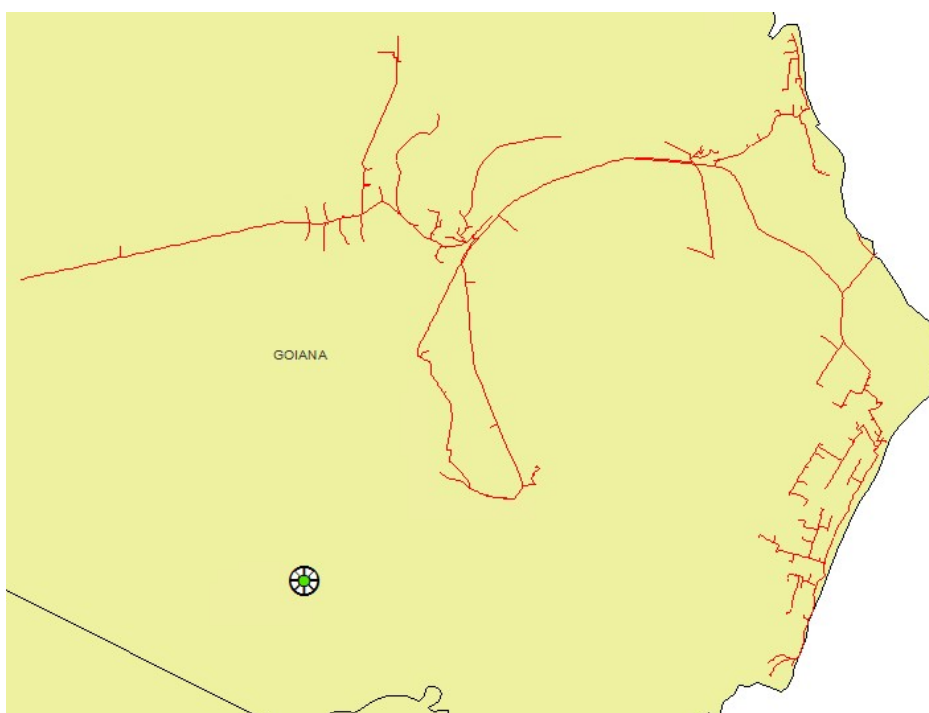

Figura 120 – Todos alimentadores do conjunto Toritama que sofreram interrupções.

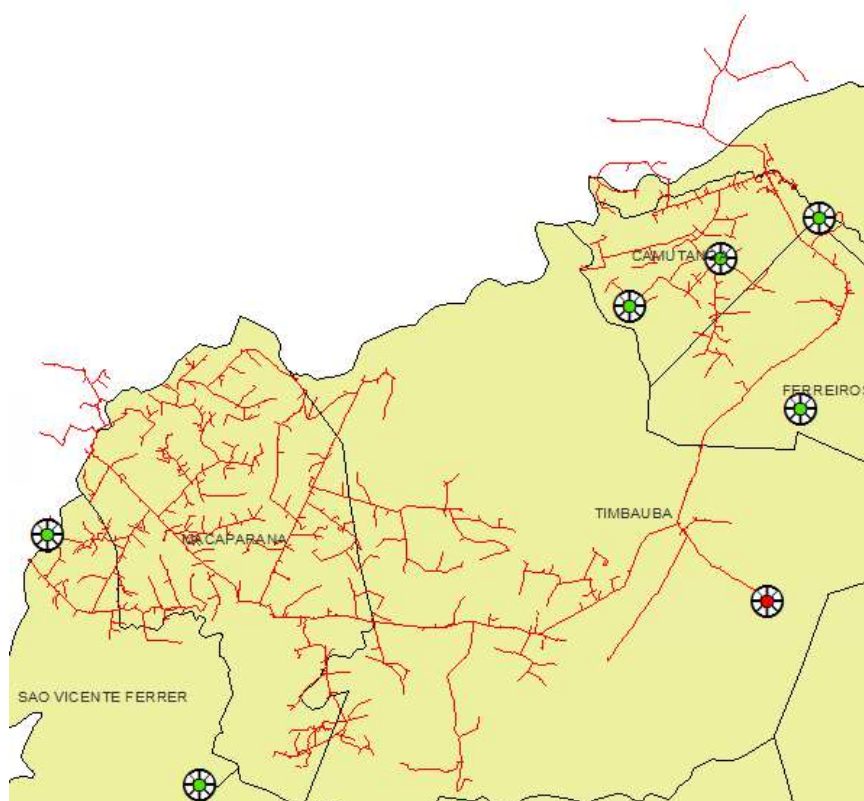

Figura 121 – Todos alimentadores do conjunto Trindade que sofreram interrupções.

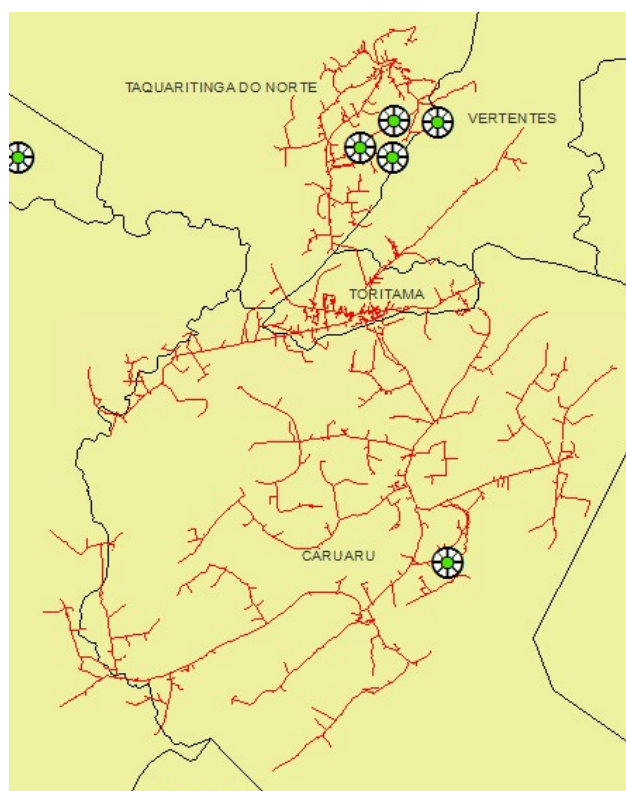

Figura 122 - Todos alimentadores do conjunto Várzea que sofreram interrupções.

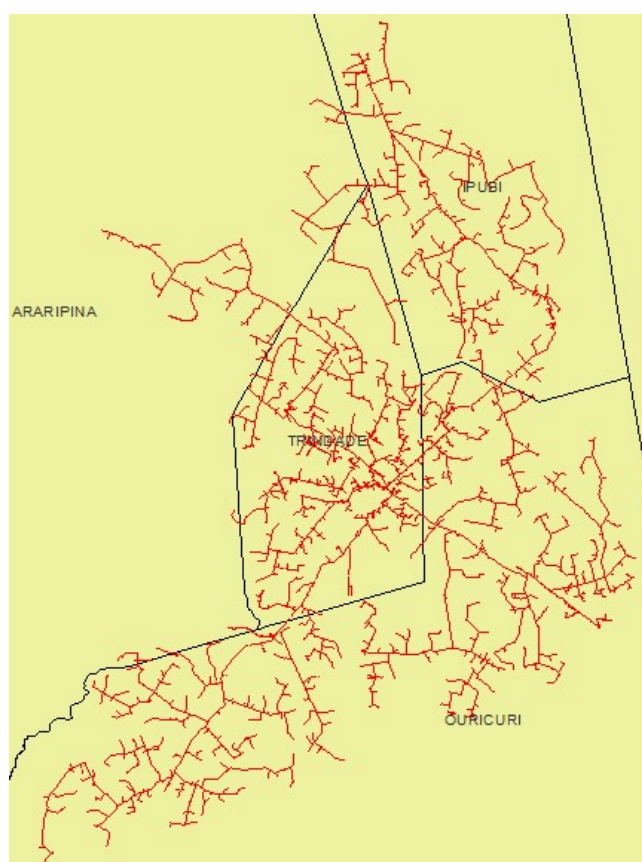

Figura 123 - Todos alimentadores do conjunto Vicência que sofreram interrupções.

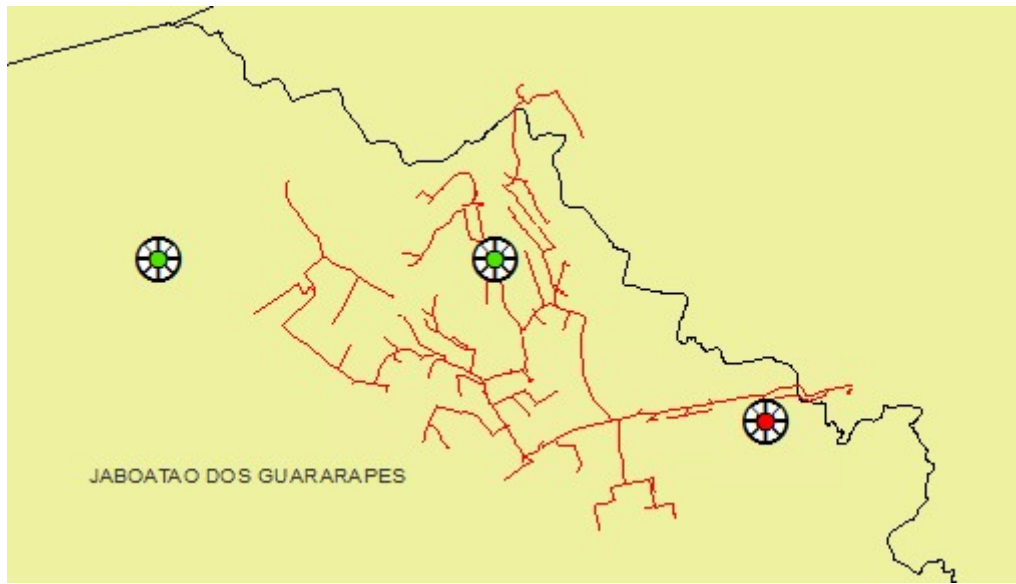

Figura 124 – Todos alimentadores do conjunto Vitória de Santo Antão que sofreram interrupções.

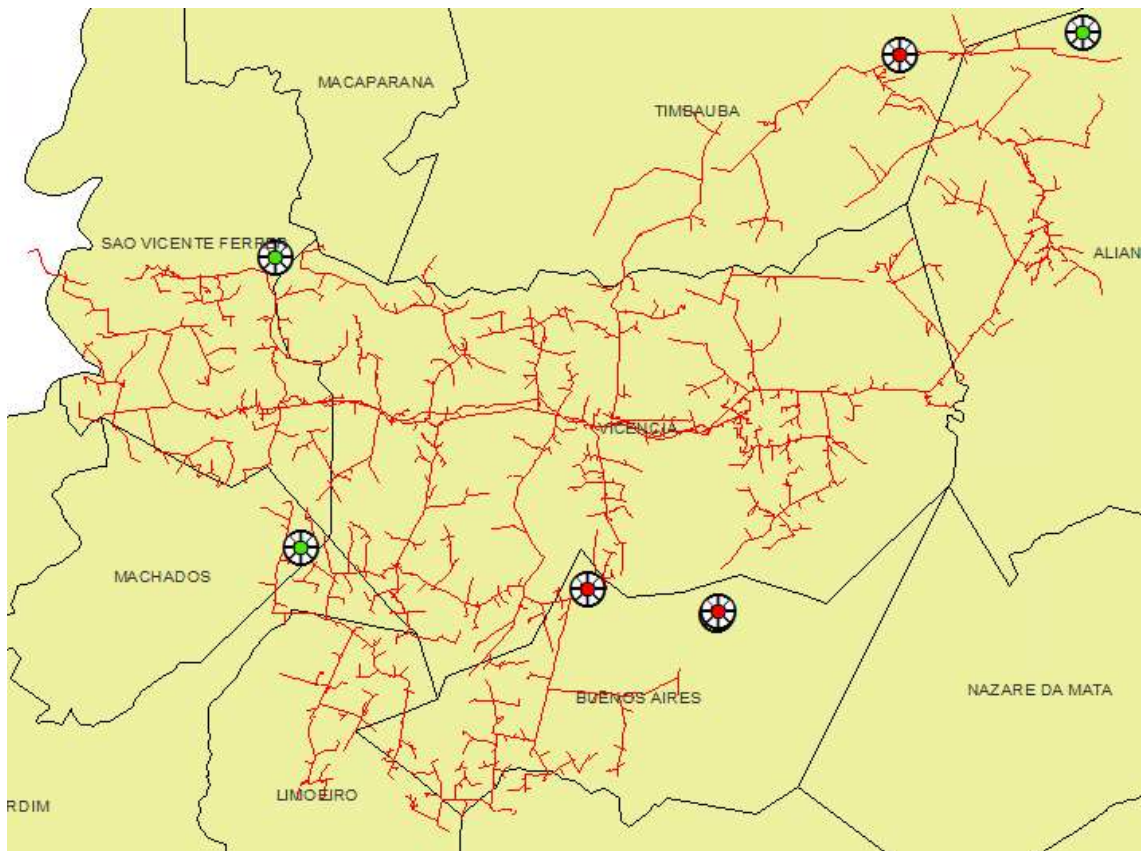

Figura 125 – Todos alimentadores do conjunto Vitória de Santo Antão II que sofreram interrupções.

A seguir, os diagramas unifilares das regionais do sistema elétrico da Neoenergia Pernambuco com destaque para as subestações com ocorrências de causas relacionadas ao evento climático com interrupções em suas redes de distribuição, redes secundárias ou na própria subestação.

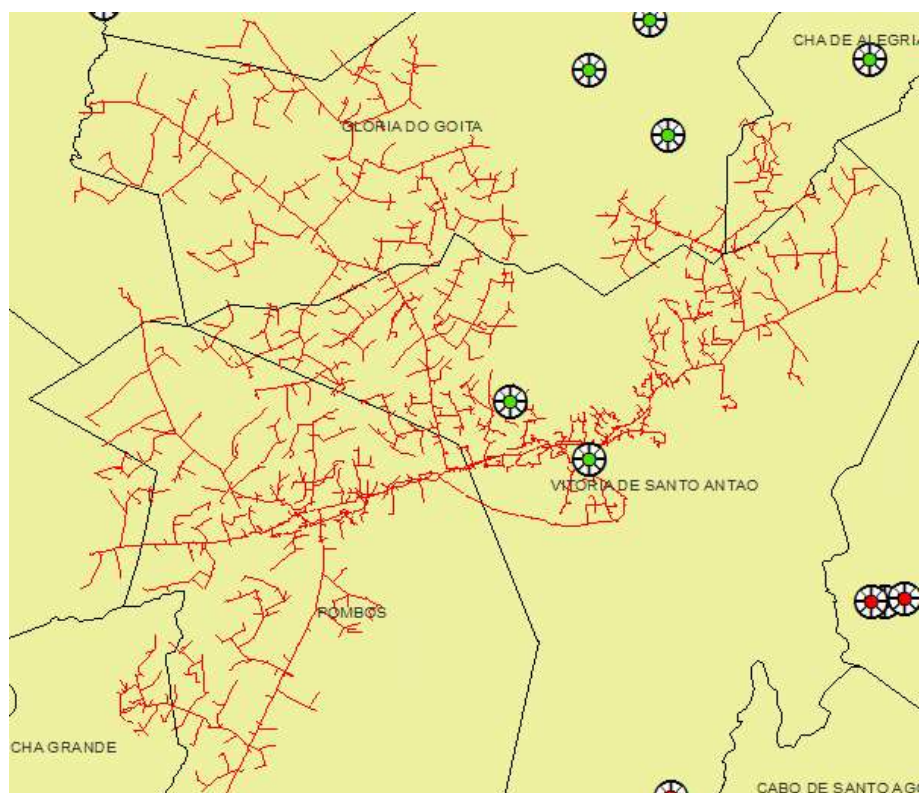

Figura 126 – Regional Angelim

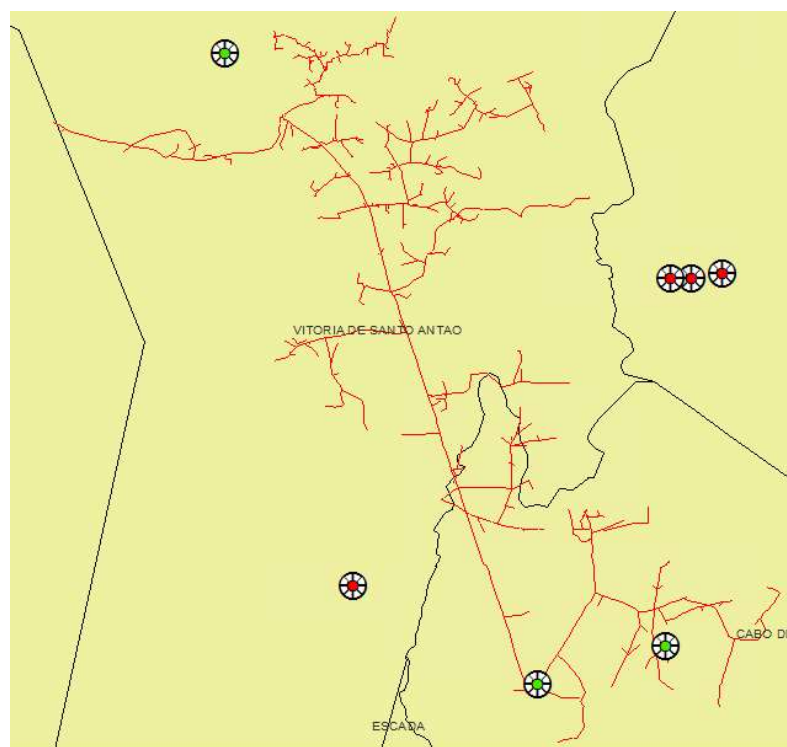

Figura 127 – Regional Arcoverde II

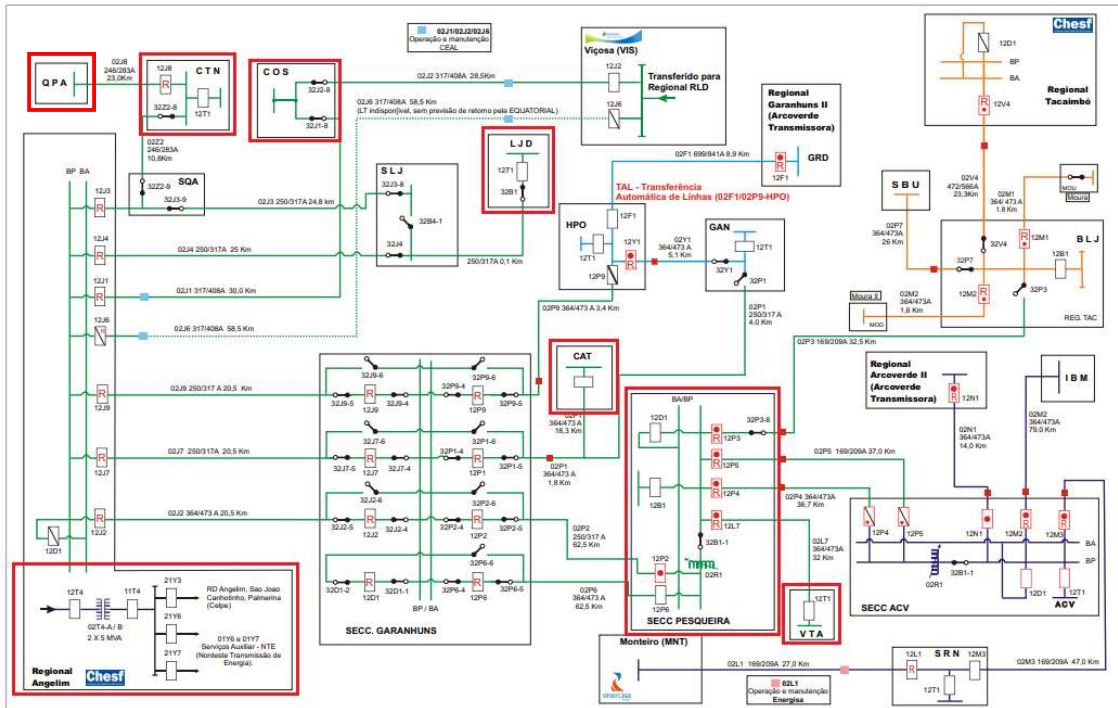

Figura 128 – Regional Bom Nome

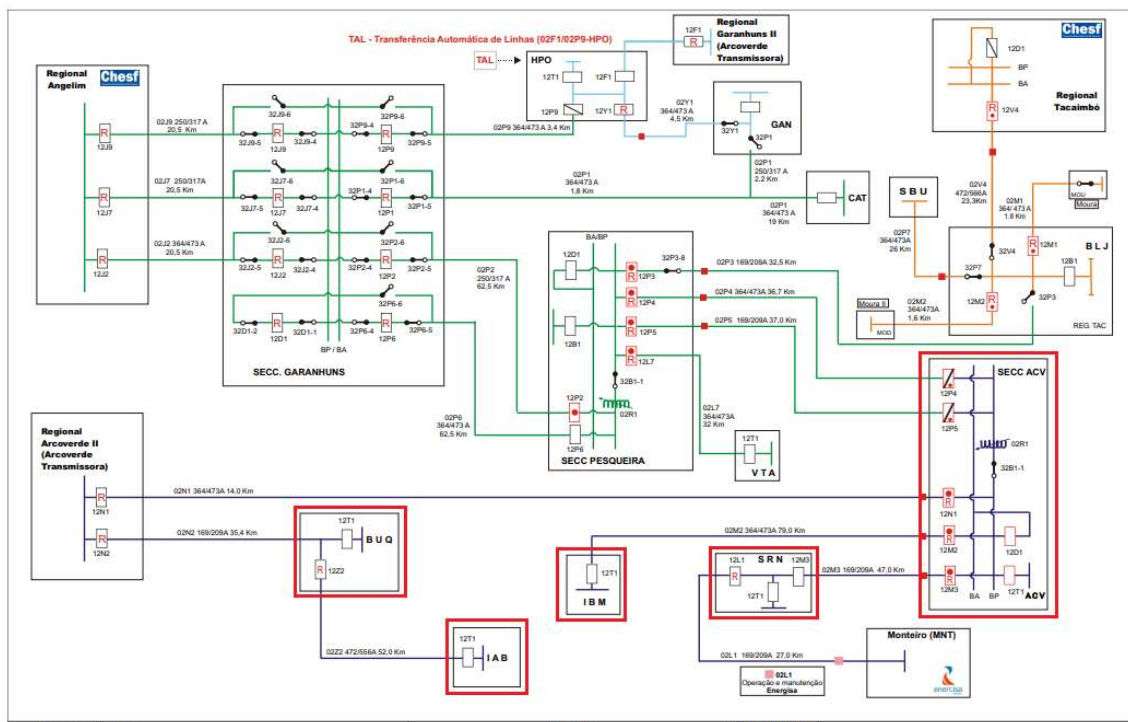

Figura 129 – Regional Bongu

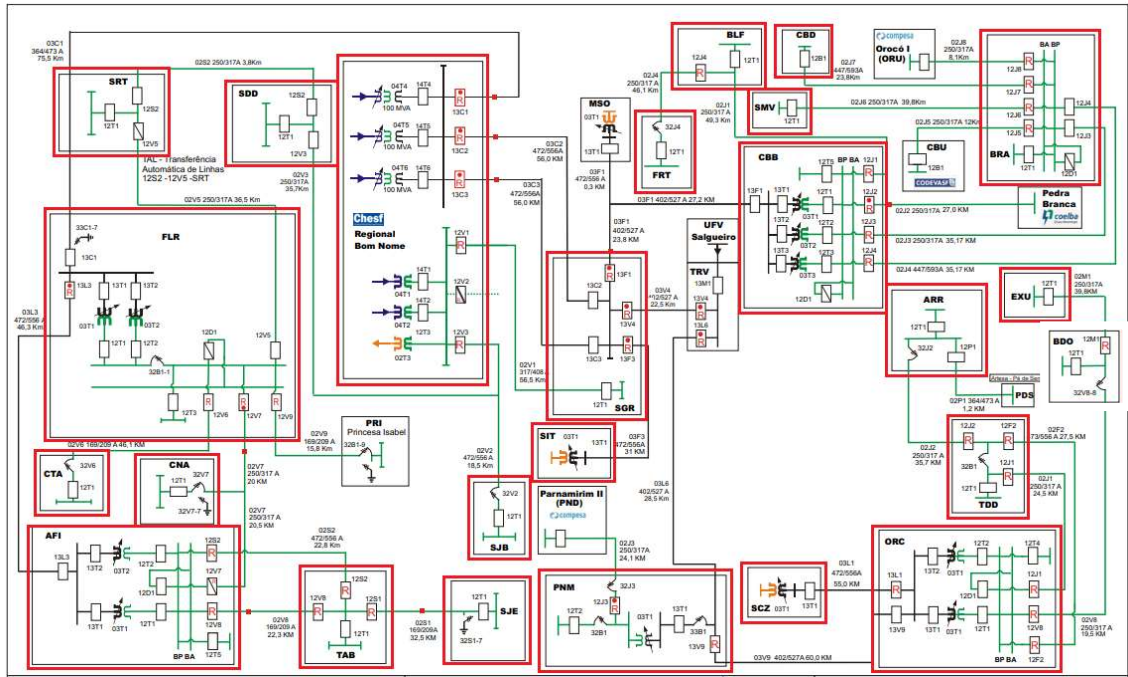

Figura 130 – Regional Garanhuns II

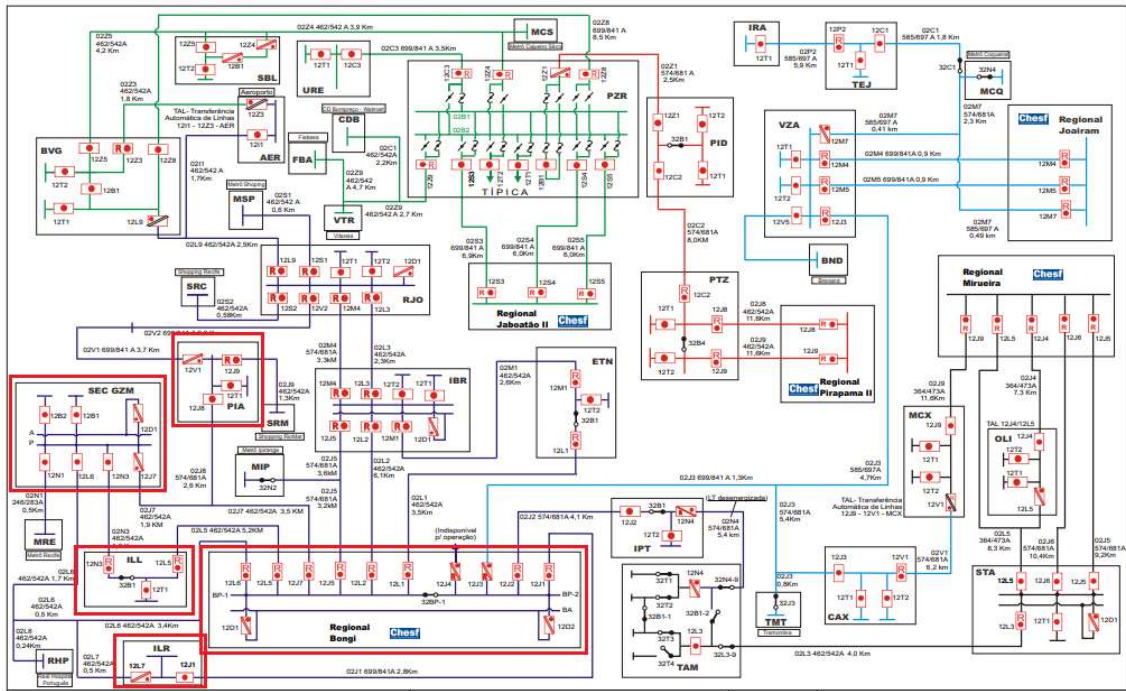

Figura 131 – Regional Goianinha

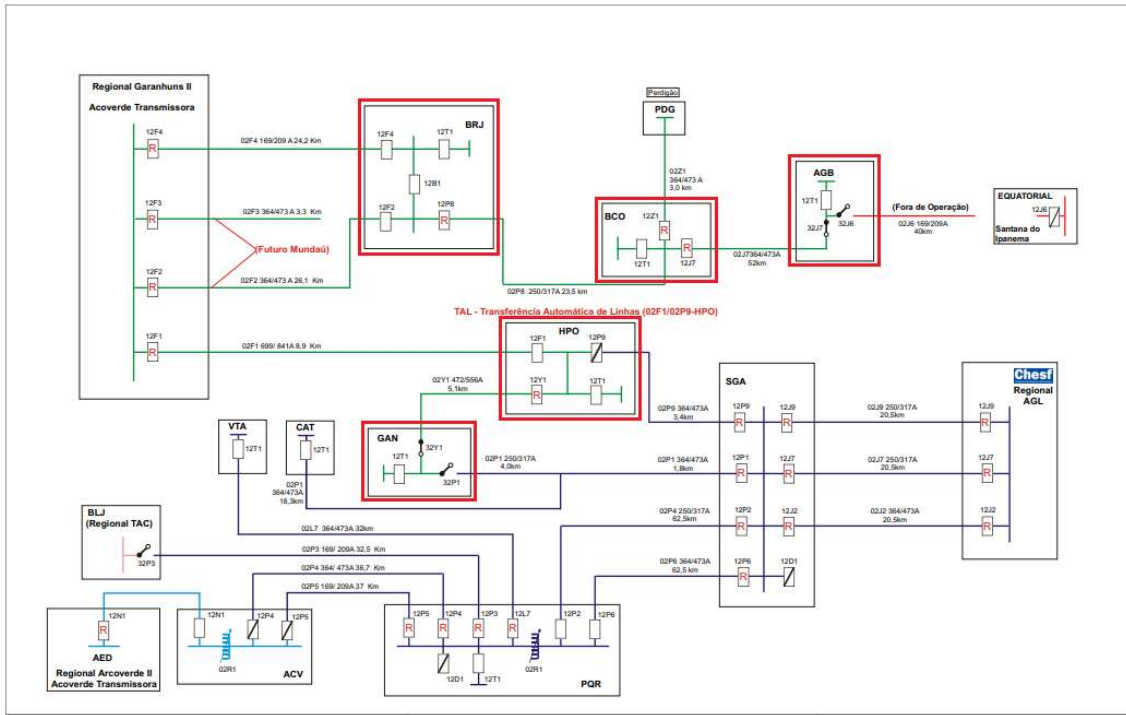

Figura 132 – Regional Jaboatão II

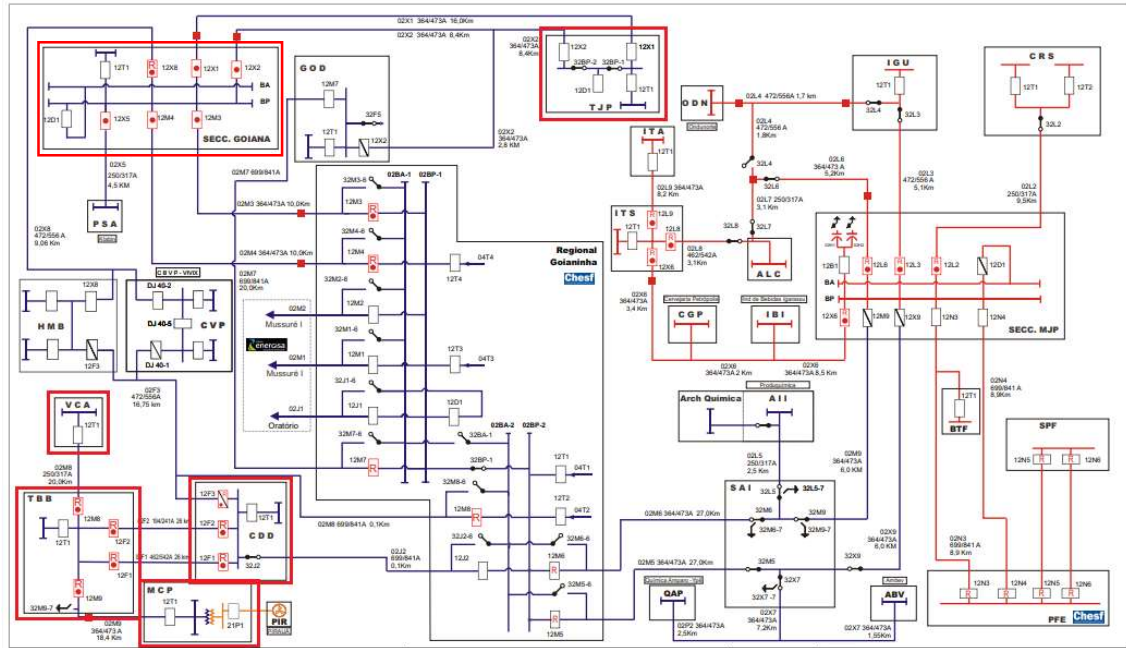

Figura 133 – Regional Joairam

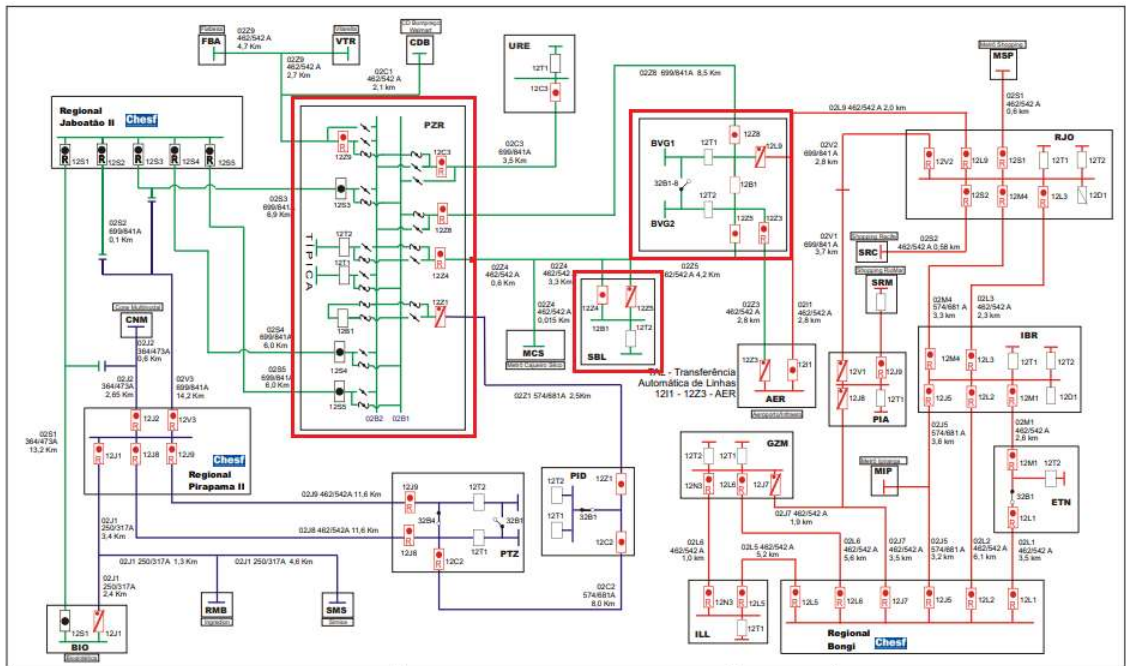

Figura 134 - Regional Juazeiro II

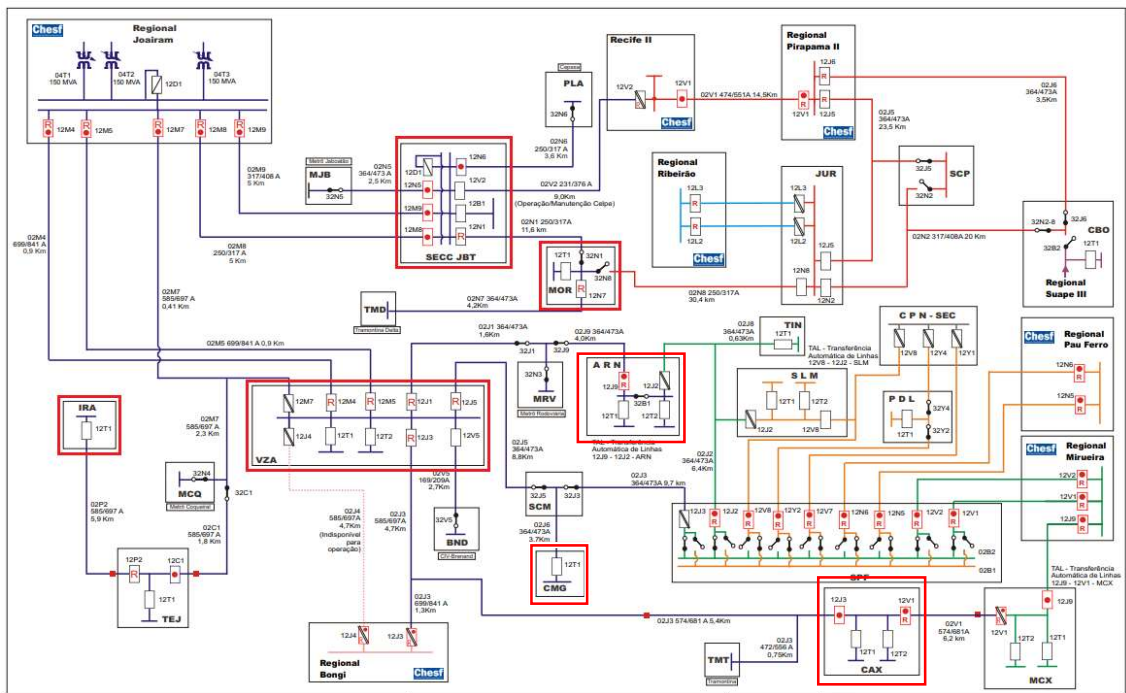

Figura 135 - Regional Lagoa do Carro

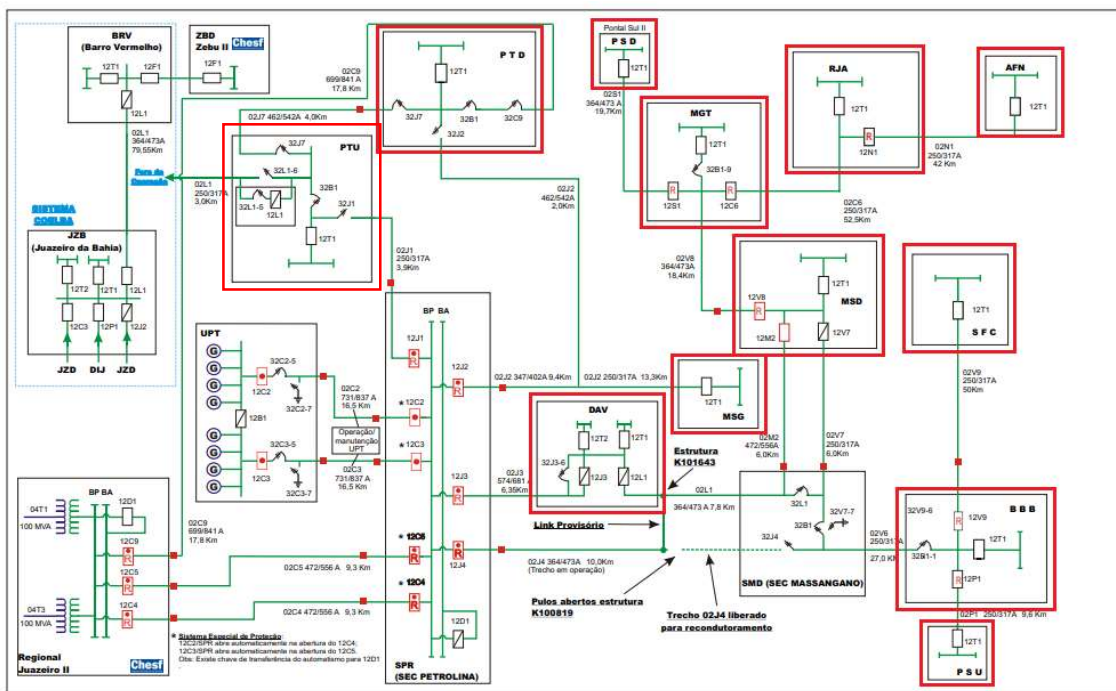

Figura 136 - Regional Mirueira

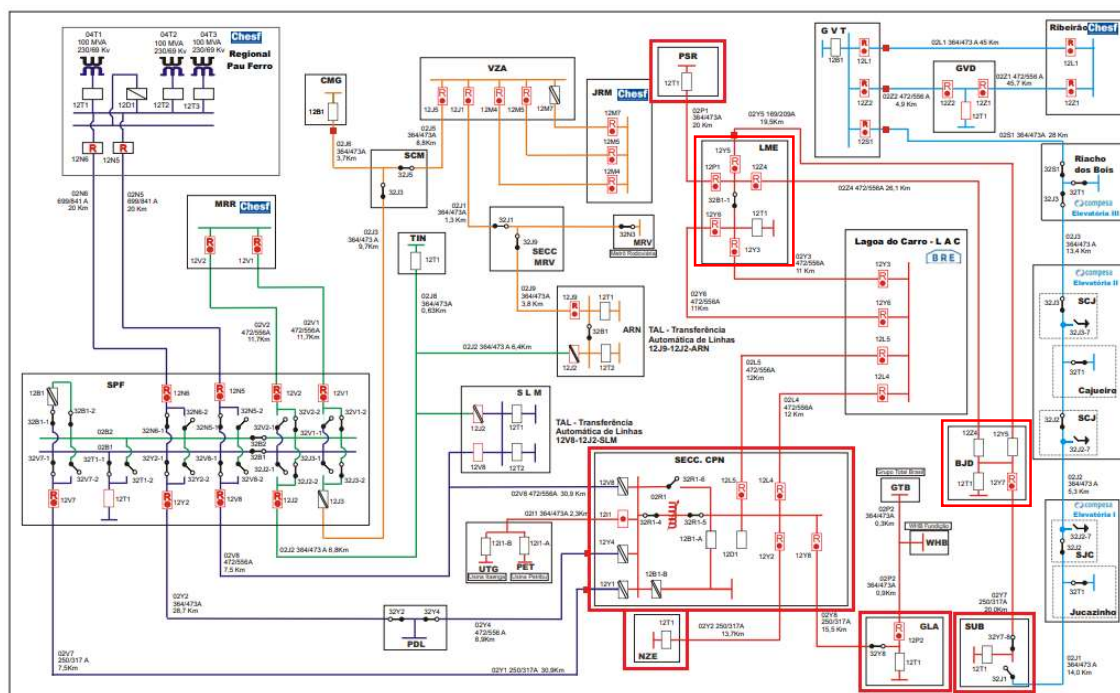

Figura 137 - Regional Mirueira II

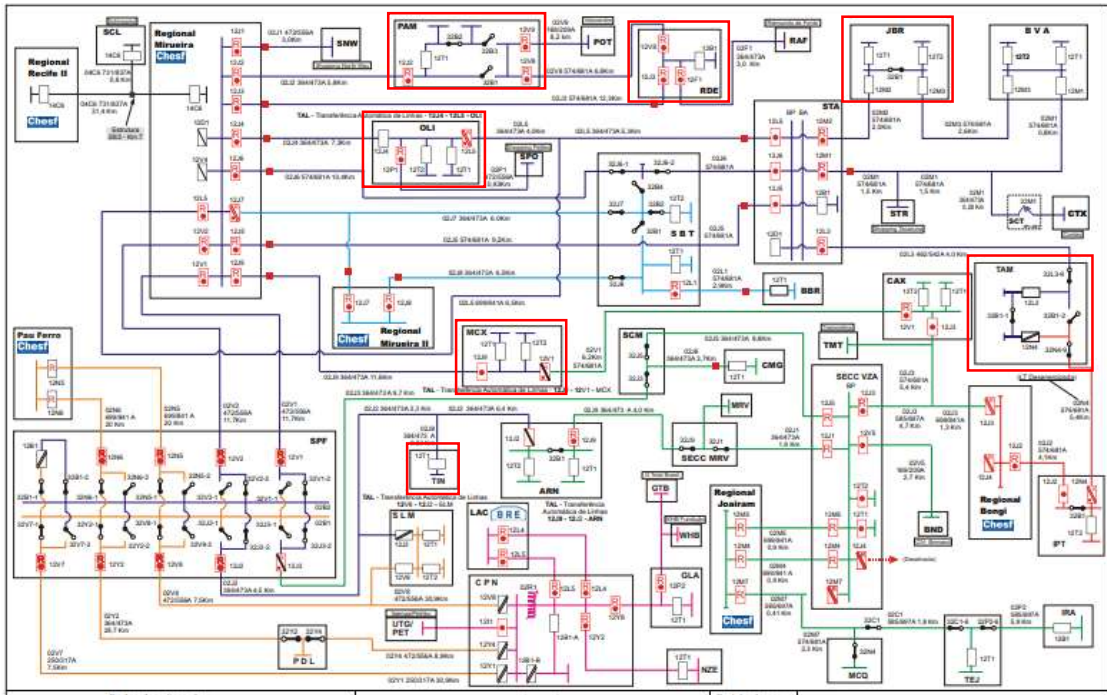

Figura 138 – Regional Pau Ferro

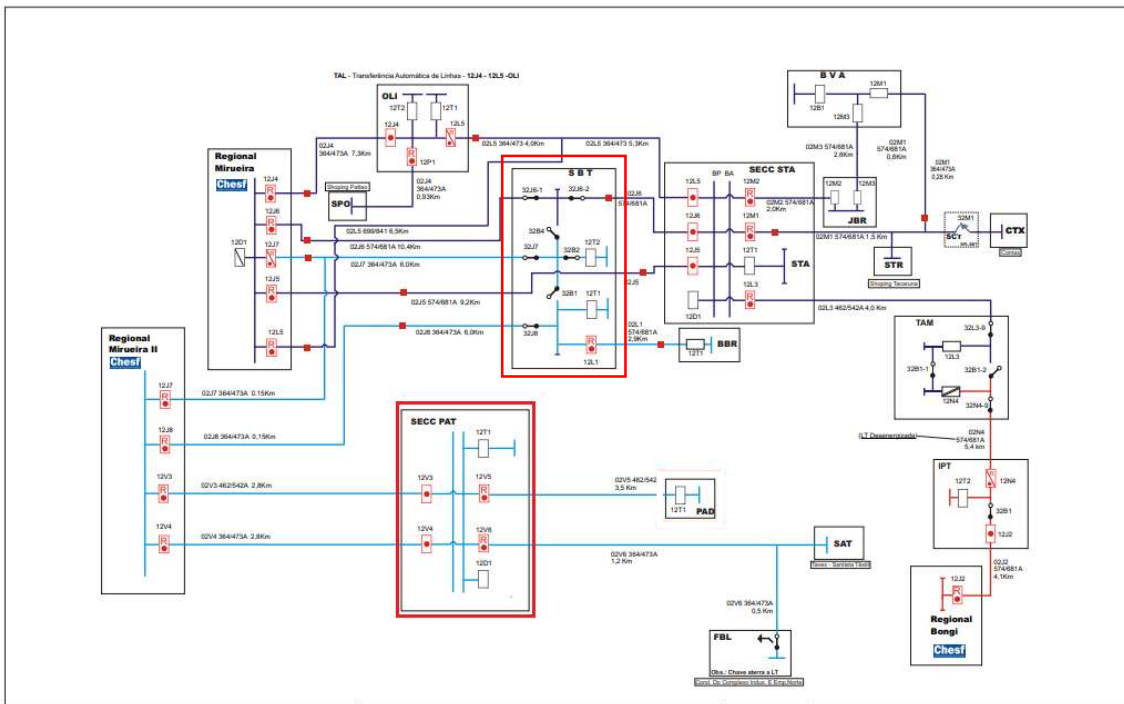

Figura 139 – Regional Paulo Afonso

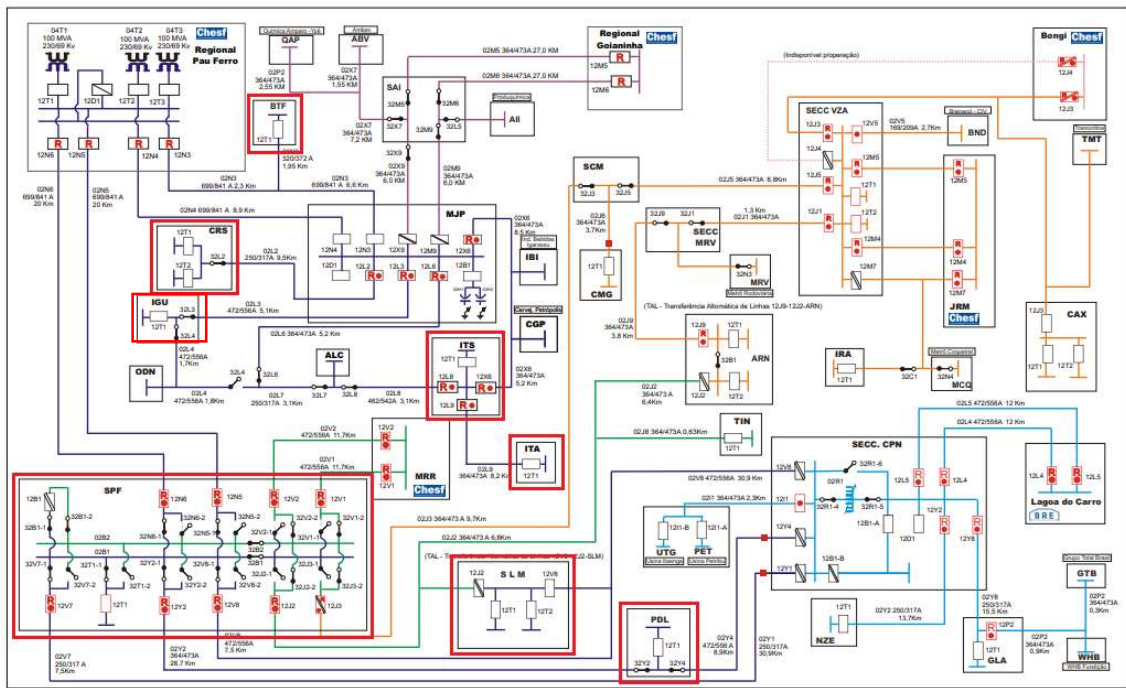

Figura 140 - Regional Pirapama II

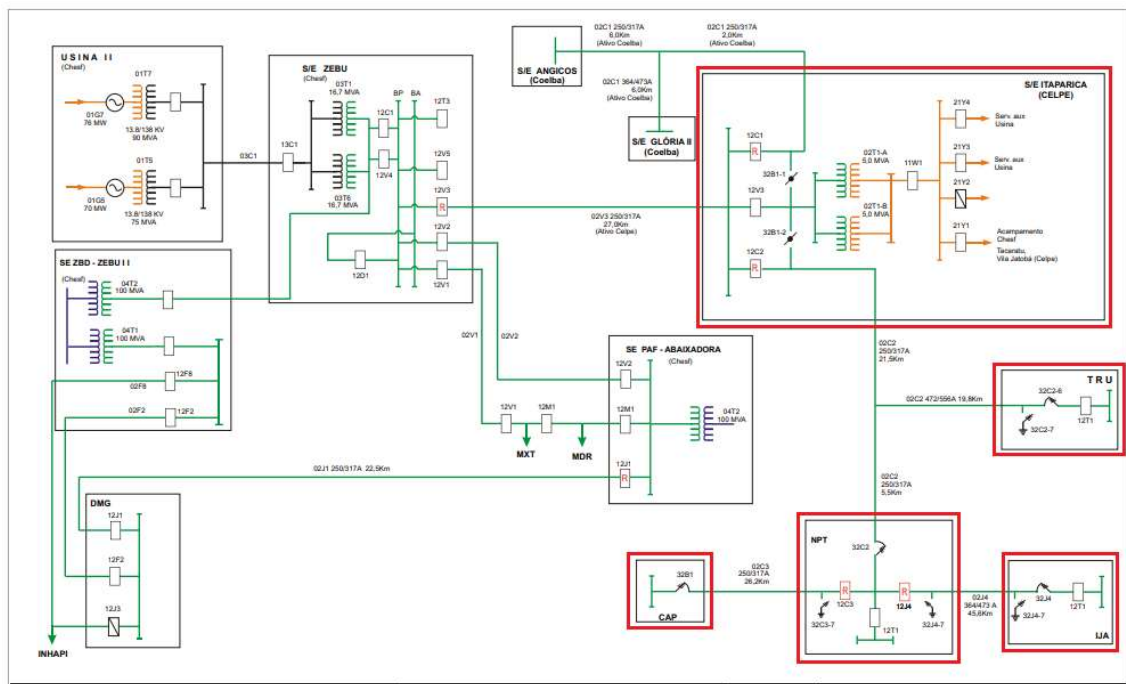

Figura 141 - Regional Ribeirão

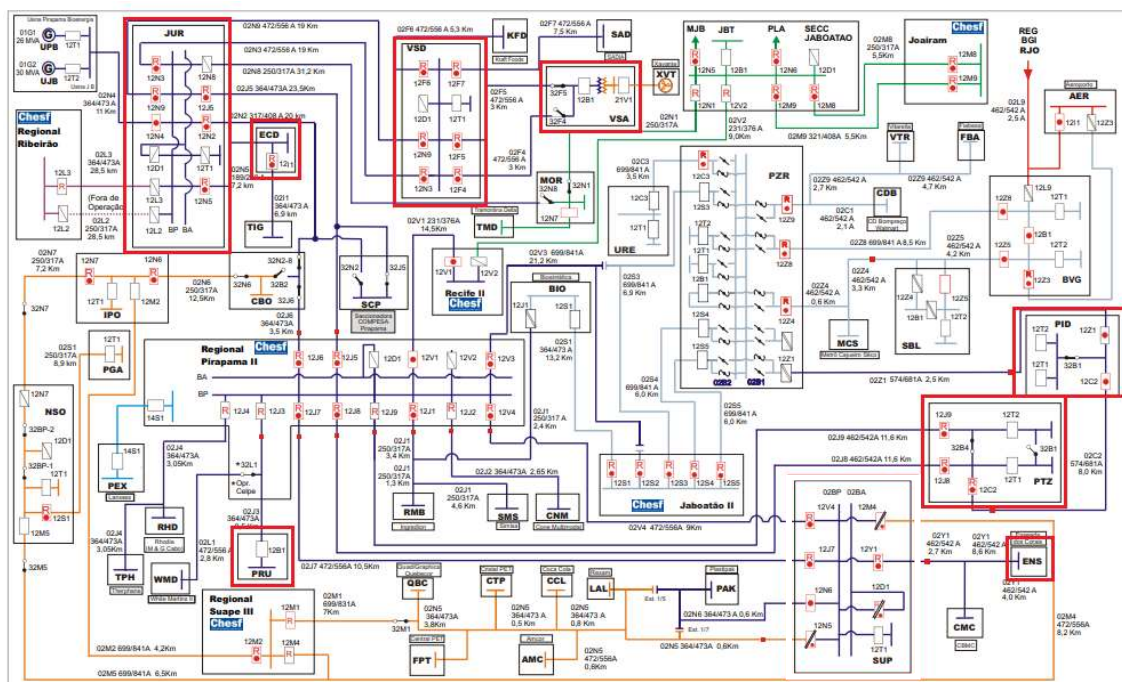

Figura 142 – Regional Suape III

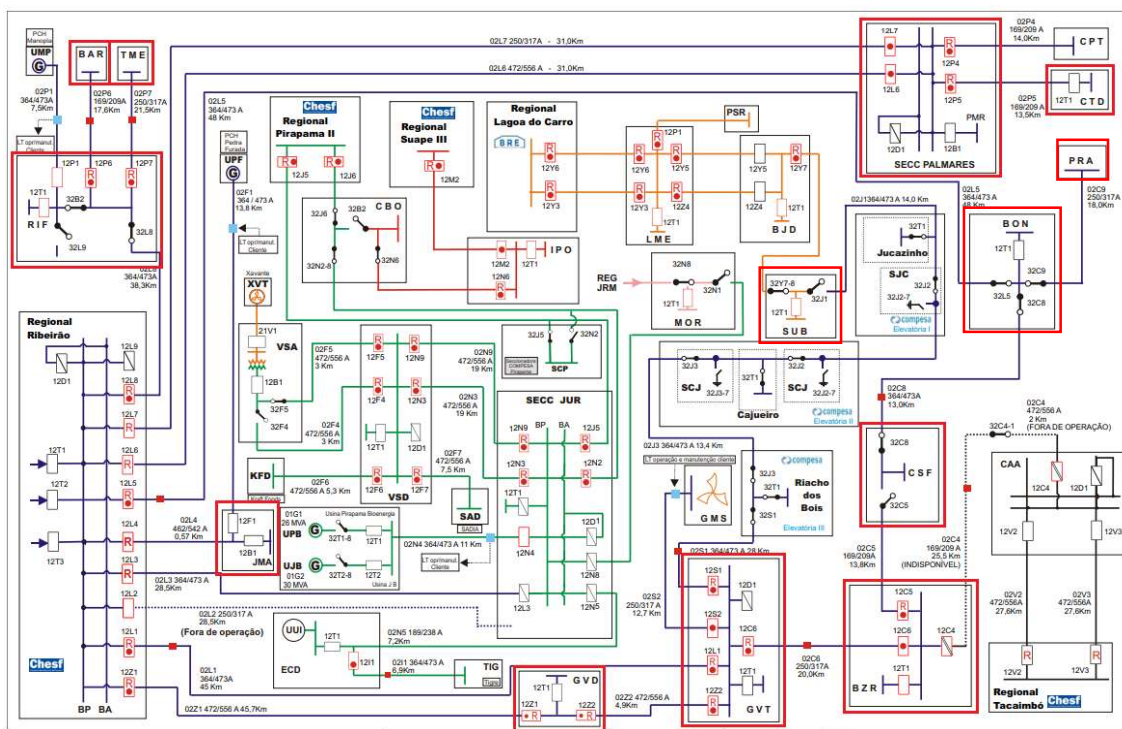

Figura 143 – Regional Tacaimbó

IV. Descrição dos danos causados ao sistema elétrico, incluindo a relação dos equipamentos danificados e sua importância para o sistema

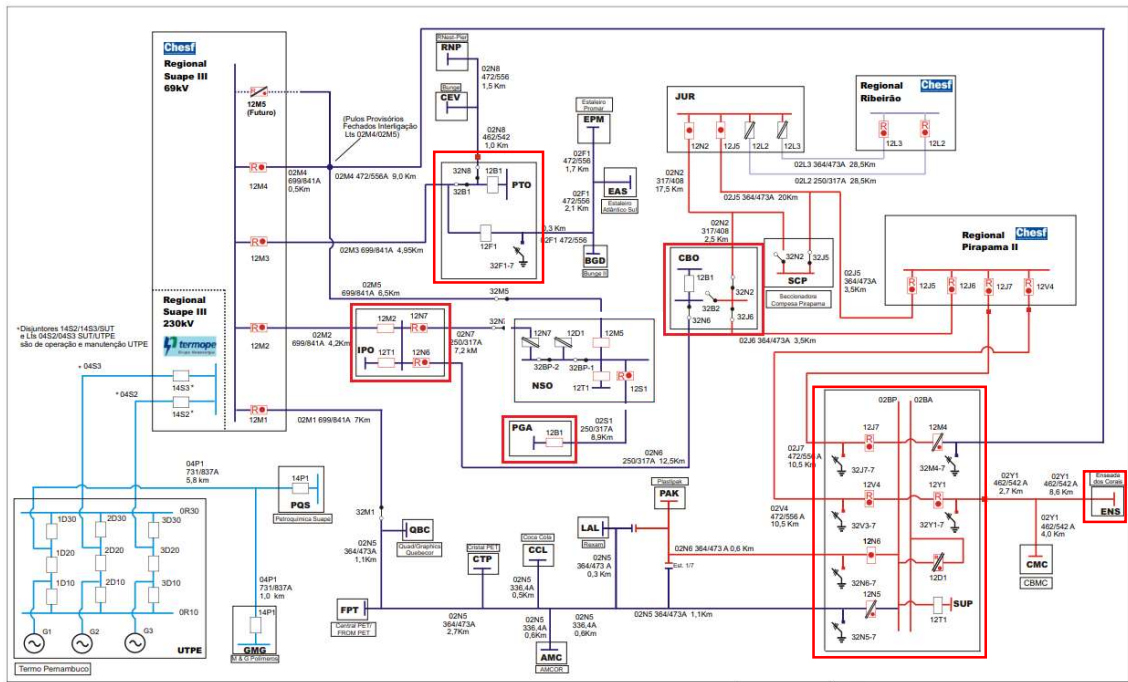
O evento atingiu a área de concessão impactando o sistema elétrico de diferentes formas. Dentre as principais causas destacamos altos índices de precipitação, descargas atmosféricas, objetos lançados à rede elétrica além de árvores que atingiram a rede em

sua queda. A seguir, lista de equipamentos avariados em ocorrências relativas ao evento.

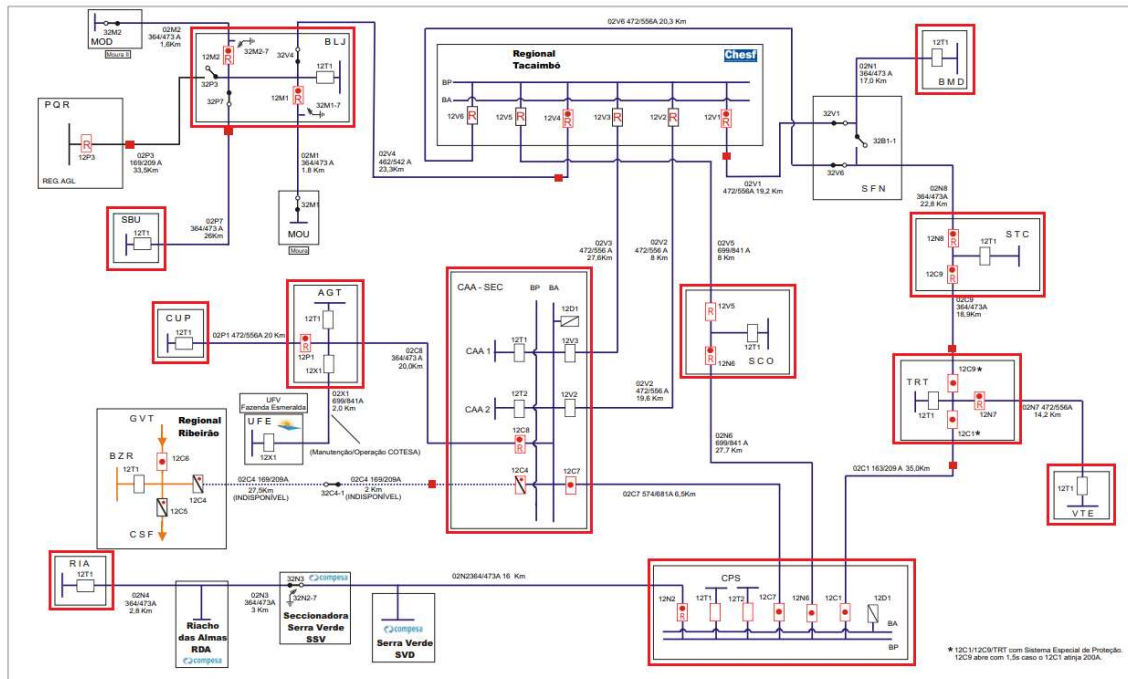
EQUIPAMENTO	QUANTIDADE
Elo fusível	1872
Isoladores	37
Chave fusível	1
Transformador de Distribuição	11
Poste	9
Para-raios	3
Chave faca	1

V. Relato técnico sobre a intervenção realizada com as ações da distribuidora para restabelecimento do sistema, incluindo o contingente de técnicos utilizados nos serviços

As ações da distribuidora foram tomadas com suporte de ferramentas desenvolvidas para acompanhamento em tempo real das ocorrências pelo Centro de Operações, permitindo gerenciar as regiões com demanda superior à sua capacidade e mobilizando em tempo hábil equipes adicionais para o atendimento emergencial.

O trabalho realizado foi de manutenção e, principalmente, de restabelecimento do sistema elétrico afetado. A prioridade foi dada às localidades que interferiam diretamente em serviços essenciais de saúde, abastecimento de água, mobilidade urbana, telecomunicações e áreas com maior concentração populacional.

Para reestabelecimento do sistema entre os dias 4 e 6 de março de 2022, equipes adicionais de serviços de rede foram acionadas, conforme Figura 55.



Figura 144 – Quantidade diária de equipes em março de 2022

VI. Tempo médio de preparação, de deslocamento e de execução das equipes

TEMPO MÉDIO DE PREPARAÇÃO	TEMPO MÉDIO DE DESLOCAMENTO	TEMPO MÉDIO DE EXECUÇÃO
6,41	0,88	7,71

VII. Número de unidades consumidoras atingidos

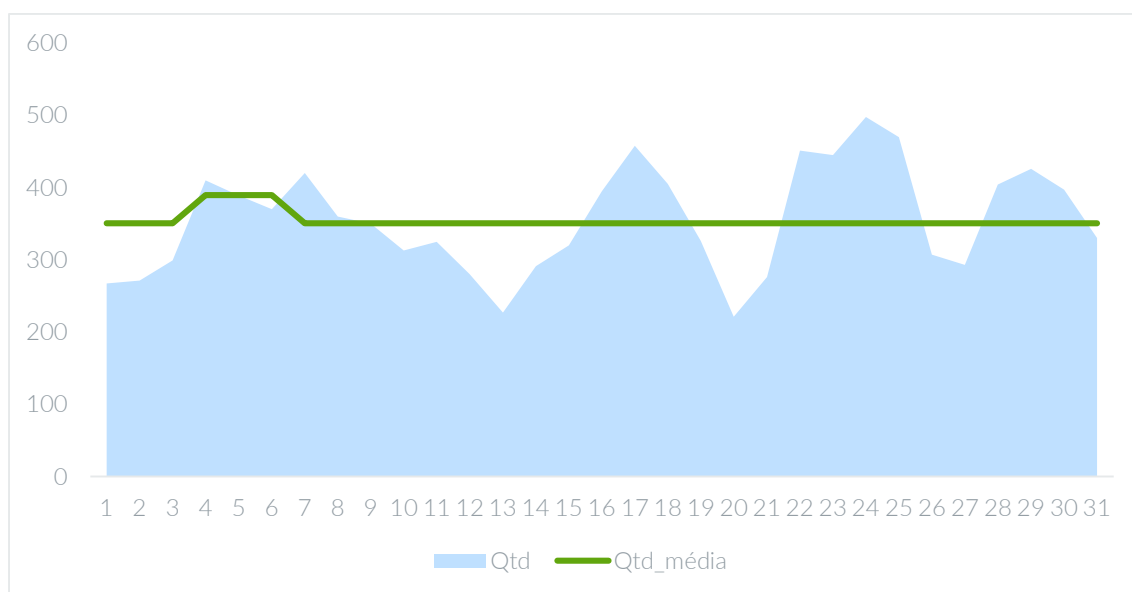
241.649 clientes interrompidos

VIII. Municípios atingidos

Abreu e Lima, Afogados da Ingazeira, Afrânio, Agrestina, Água Preta, Águas Belas, Aliança, Altinho, Amaraji, Angelim, Araripina, Arcoverde, Barra de Guabiraba, Barreiros, Belém de São Francisco, Belo Jardim, Betânia, Bezerros, Bodoco, Bom Conselho, Bom Jardim, Bonito, Brejão, Brejinho, Brejo da Madre de Deus, Buenos Aires, Buique, Cabo de Santo Agostinho, Cabrobó, Cachoeirinha, Camaragibe, Camutanga, Canhotinho, Capoeiras, Carnaíba, Carnaubeira da Penha, Carpina, Caruaru, Casinhas, Catende, Chã Grande, Condado, Correntes, Cumaru, Cupira, Custodia, Dormentes, Escada, Exu, Feira Nova, Ferreiros, Flores, Floresta, Gameleira, Garanhuns, Glória do Goitá, Goiana, Granito, Gravatá, Iati, Ibimirim, Ibirajuba, Igarassu, Igaraci, Inajá, Ingazeira, Ipojuca, Ipubi, Itacuruba, Itaíba, Itamaracá, Itambé, Itapetim, Itapissuma, Itaquitinga, Jaboatão dos Guararapes, Jatauba, Jatobá, Joaquim Nabuco, Jucati, Lagoa de Itaenga, Lagoa do Carro, Lagoa do Ouro, Lagoa dos Gatos, Lagoa Grande, Lajedo, Limoeiro, Macaparana, Manari, Mirandiba, Moreilândia, Moreno, Nazaré da Mata, Olinda, Orobó, Orocó, Ouricuri, Palmares, Palmeirina, Panelas, Paranatama, Parnamirim, Passira, Paudalho, Paulista, Pesqueira, Petrolândia, Petrolina, Pombos, Primavera, Quipapa, Quixaba, Recife, Riacho das Almas, Ribeirão, Rio Formoso, Saire, Salgadinho, Salgueiro, Sanharó, Santa Cruz, Santa Cruz da Baixa Verde, Santa Cruz do Capibaribe, Santa Filomena, Santa Maria da Boa Vista, Santa Maria do Cambuca, Santa Terezinha, São Bento do Una, São Caetano, São João, São Joaquim do Monte, São Jose da Coroa Grande, São Jose do Belmonte, São Jose do Egito, São Lourenço da Mata, São Vicente Ferrer, Serra Talhada, Serrita, Sertania, Sirinhaem, Solidão, Surubim, Tabira, Tacaimbó, Tacaratu, Tamandare, Terezinha, Terra Nova, Timbauba, Triunfo, Tupanatinga, Verdejante, Vertentes, Vicência, Vitória de Santo Antão.

IX. Subestações atingidas

Pirapama I.

X. Quantidade de interrupções associadas ao evento

Foram abertas 638 ocorrências e 912 eventos de interrupções associadas ao evento climático em linha de subtransmissão, subestações, redes de distribuição e redes secundárias.

XI. Data e hora do início da primeira interrupção

Início: 04/03/2022 09:00:10

XII. Data e hora do término da última interrupção

Fim: 06/03/2022 18:10:00

XIII. Média de duração das interrupções

10h02m

XIV. Duração da interrupção mais longa

413h21m

XV. Soma do chi das interrupções associadas ao evento

A soma de CHI de todo o evento é de 575.937, extrapolando o limite superior de CHI da Neoenergia Pernambuco.

XVI. Registros diversos que evidenciem a classificação das interrupções no inciso iii do item 5.6.2.2, permitindo identificar a causa, a abrangência e os danos causados pelo evento à rede e às áreas atingidas, como imagens fotográficas, boletins meteorológicos e matérias jornalísticas

<https://tvjornal.ne10.uol.com.br/noticias/2022/03/14956479-recife-teve-em-24h-mais-de-metade-da-chuva-de-marco-onde-tem-alagamento-vai-chover-mais-em-pernambuco.html>

CADASTRE-SE



PREVISÃO

Recife teve em 24h mais de metade da chuva de março; Onde tem alagamento? Vai chover mais em Pernambuco?

Chuva forte atingiu a Região Metropolitana do Recife, especialmente a capital, neste fim de semana



Karina Albuquerque

Publicado em 06/03/2022 às 11:46

COMPARTILHE:

NOTICIA



https://www.folhape.com.br/noticias/chuvas-continuam-neste-sabado-em-todas-as-mesorregioes-de-pernambuco/218065/

ENTRETENIMENTO ESPORTES GUERRA NA UCRÂNIA JR 24H LIFESTYLE MONITOR7 RECORD TV +R7 MUNDO RECORD

Ouça a Rádio 96,7FM Assine

LEIA O JORNAL sexta 29/07/2022

FOLHA de PERNAMBUCO Recife capta R\$ 300 mi para enfrentar chuvas

FOLHA de PERNAMBUCO

PREVISÃO DO TEMPO

Chuvas devem continuar neste sábado em todas as mesorregiões de Pernambuco

De acordo com a Apac, a previsão indica pancadas de chuvas moderadas e ocasionalmente fortes

Por Portal Folha de Pernambuco
04/03/22 às 23H00 atualizado em 05/03/22 às 08H30



Apac anuncia previsão de chuvas no Recife - Foto: Marconi Meireles/Folha de Pernambuco

<https://g1.globo.com/pe/pernambuco/noticia/2022/03/05/apac-renova-alerta-de-chuvas-moderadas-a-fortes-para-todas-as-regioes-de-pernambuco.ghtml>

PERNAMBUCO

Com registro de mais alagamentos, Apac renova alerta de possibilidade de chuvas fortes no Grande Recife, Zona da Mata e Agreste

Ruas ficaram alagadas e transtornos foram registrados em diferentes cidades da Região Metropolitana. No Recife, choveu 94,6 milímetros, o que representa 35,7% da média para o mês de março.

Por g1 PE
05/03/2022 17h50



Anexo I – Laudo de evento meteorológico (CLIMATEMPO)

CLIMATEMPO

**Laudo de Evento Meteorológico - CELPE - 04 a
06 de março de 2022**

São Paulo, SP, Brasil

Março de 2022

Sumário

1	ANÁLISE DE EVENTO METEOROLÓGICO	2
1.1	Descrição do Evento	2
1.2	Abrangência do Evento	4
2	CLASSIFICAÇÃO COBRADE	12
3	RESUMO DO EVENTO	13
4	REFERÊNCIAS	14

1 Análise de Evento Meteorológico

1.1 Descrição do Evento

Neste relatório serão analisadas as condições meteorológicas ocorridas na área de concessão da CELPE (figura 1).



Figura 1 – Área de concessão da CELPE.

A presença de um VCAN em altos níveis da troposfera e o escoamento de leste em níveis baixos mantinham as condições favoráveis à formação de instabilidades sobre o estado de Pernambuco a partir do dia 04 de março de 2022.

Na Figura 2 são apresentadas as descargas atmosféricas nuvem-solo (raios) e nuvem-nuvem detectadas pelo sistema Earth Networks. Entre as 10h15 do dia 04 e 23h15 do dia 05 de março de 2022 foram registrados 533 raios nuvem-solo e 1648 descargas nuvem-nuvem sobre a área da CELPE. Como é possível observar houve registro de raios em todas as áreas de concessão da CELPE.

Nos mapas das Figuras 3 e 4 são apresentados os acumulados diários registrados pela Agência Pernambucana de Águas e Clima (Apac). Entre as 09h do dia 04 e 09h do dia 05 de março de 2022 o maior acumulado de precipitação foi registrado no município de Camaragibe, na Mesorregião Metropolitana do Recife, com total de 80,4 mm, sendo que a média de acumulado mensal de precipitação para a região é de 212,2 mm (ou seja, em 24 horas foram acumulados aproximadamente 38% da média climatológica do mês). Entre os dias 05 e 06 de março o maior acumulado foi de 115,2 mm em Jaboatão dos Guararapes, também no Mesorregião Metropolitana do Recife, aproximadamente 54% da média para o mês.

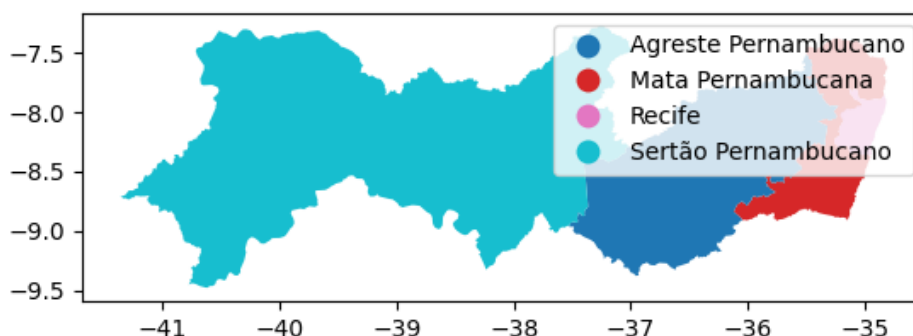

Figura 2 – Descargas atmosféricas nuvem-solo (em preto) e nuvem-nuvem (em vermelho) detectadas pelo sistema Earth Networks entre as 10h15 do dia 04 e 23h15 do dia 05 de março de 2022 sobre a área de concessão da CELPE.



Figura 3 – Mapa de precipitação acumulada entre 09h do dia 04 e 09h do dia 05 de março de 2022. Fonte: APAC.

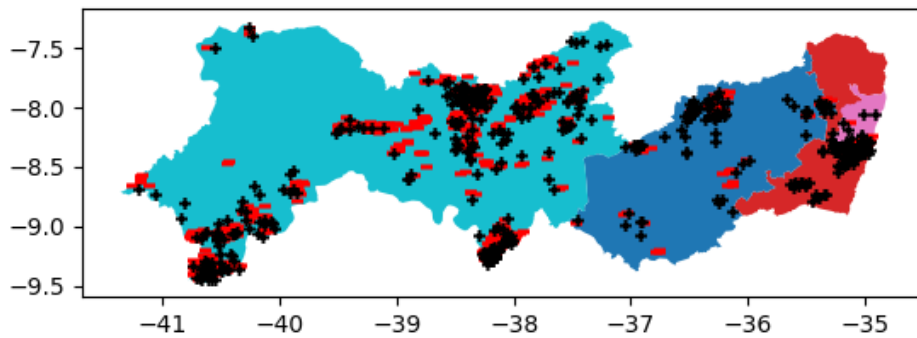

Figura 4 – Mapa de precipitação acumulada entre 09h do dia 05 e 09h do dia 06 de março de 2022. Fonte: APAC.

1.2 Abrangência do Evento

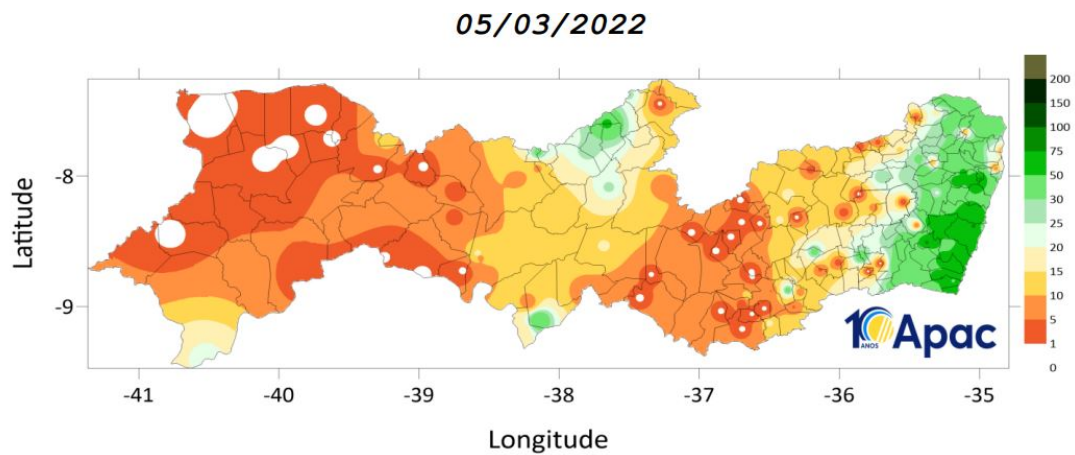
A seguir são apresentadas as imagens realçadas do satélite GOES-16 entre os dias 04 e 06 de março de 2022. Os tons em vermelho e preto indicam a presença de nuvens de grande desenvolvimento vertical, geralmente associadas à ocorrência de tempo severo. É possível acompanhar nestas imagens o avanço das instabilidades sobre o estado de Pernambuco ao longo do período.

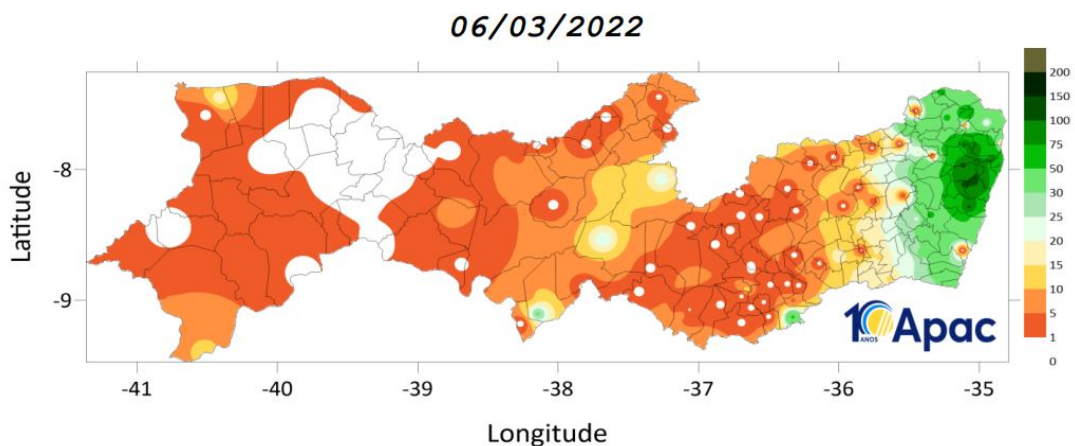

Figura 5 – Imagens realçadas do satélite GOES-16 das 9h00 do dia 04 de Março de 2022.
FONTE: Cptec/INPE.



Figura 6 – Imagens realçadas do satélite GOES-16 das 12h00 do dia 04 de Março de 2022.
FONTE: Cptec/INPE.

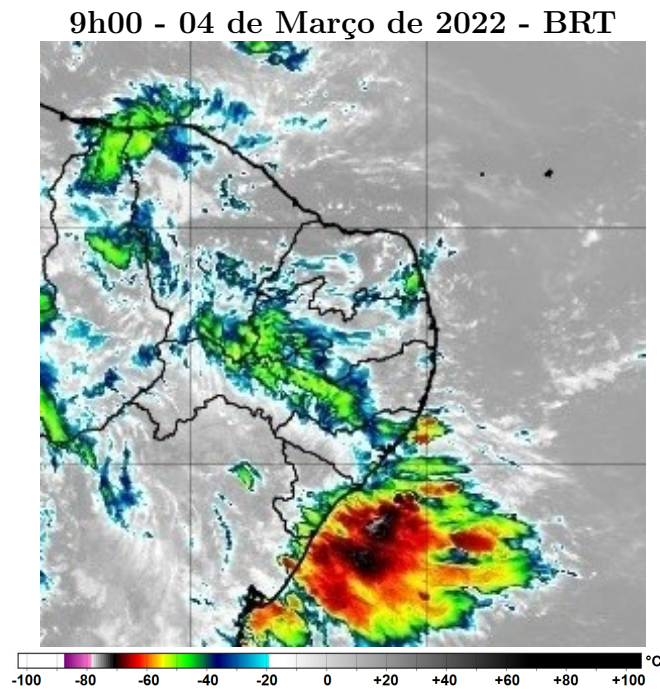

Figura 7 – Imagens realçadas do satélite GOES-16 das 15h00 do dia 04 de Março de 2022.
FONTE: Cptec/INPE.

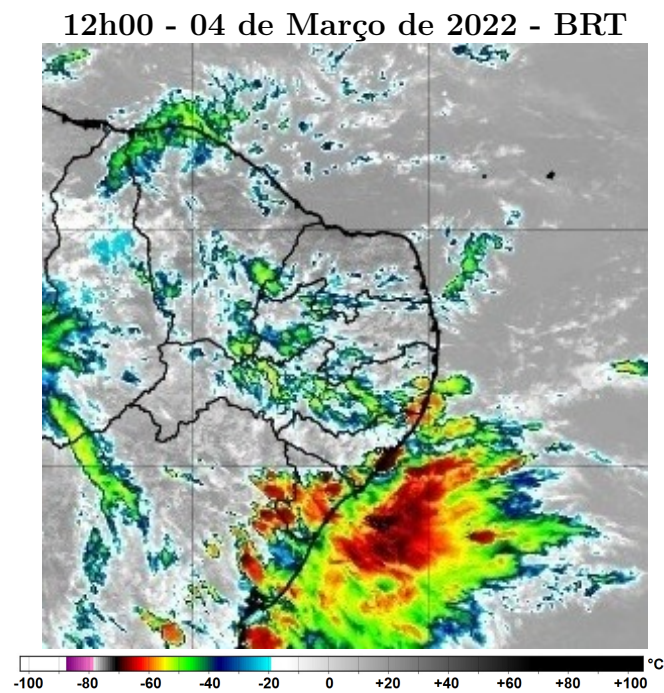

Figura 8 – Imagens realçadas do satélite GOES-16 das 18h00 do dia 04 de Março de 2022.
FONTE: Cptec/INPE.

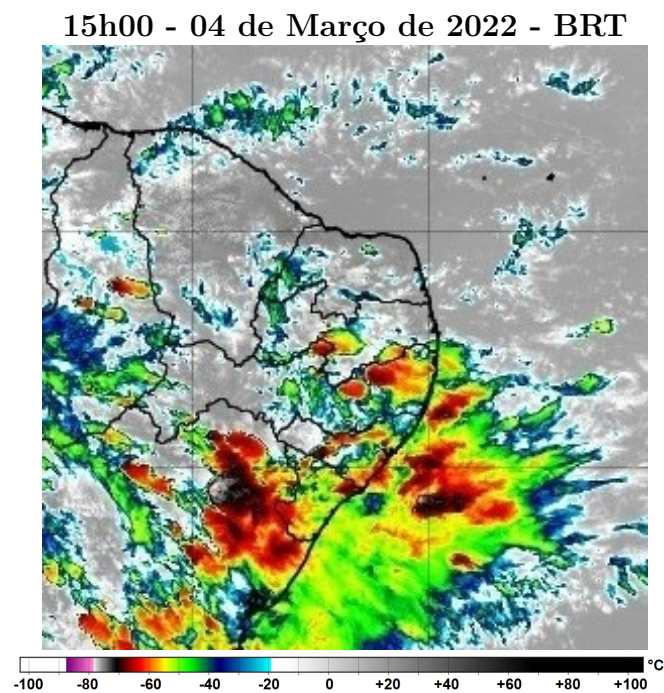

Figura 9 – Imagens realçadas do satélite GOES-16 das 21h00 do dia 04 de Março de 2022.
FONTE: Cptec/INPE.

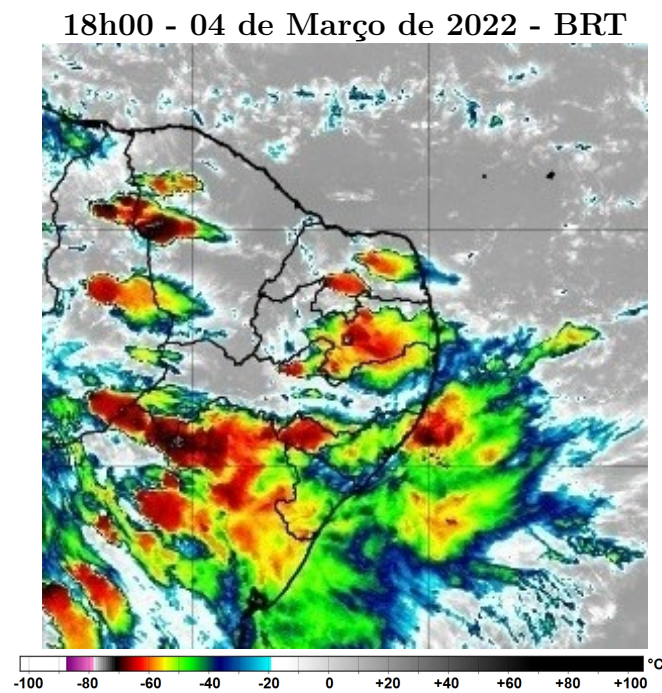

Figura 10 – Imagens realçadas do satélite GOES-16 das 0h00 do dia 05 de Março de 2022.
FONTE: Cptec/INPE.

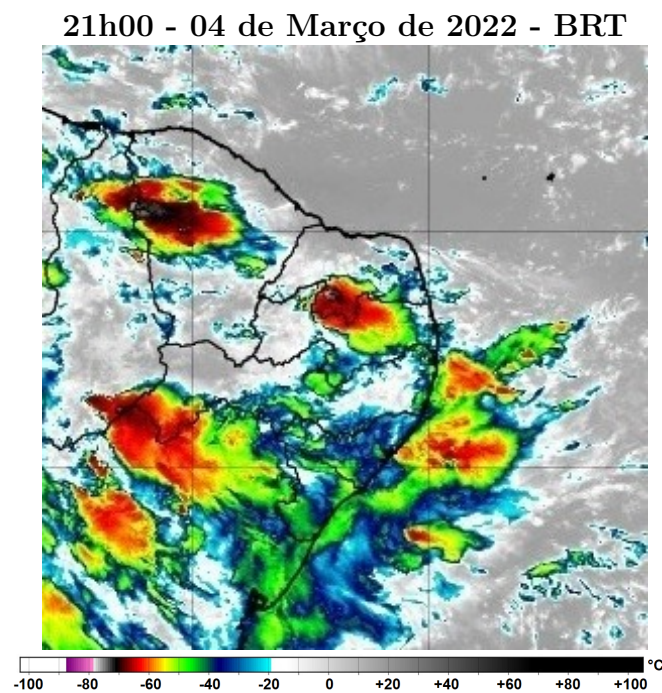

Figura 11 – Imagens realçadas do satélite GOES-16 das 3h00 do dia 05 de Março de 2022.
FONTE: Cptec/INPE.

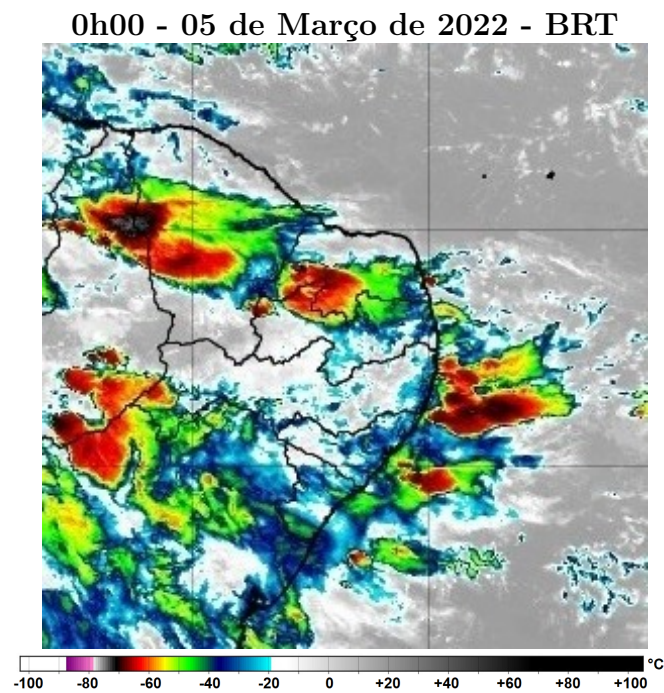

Figura 12 – Imagens realçadas do satélite GOES-16 das 6h00 do dia 05 de Março de 2022.
FONTE: Cptec/INPE.

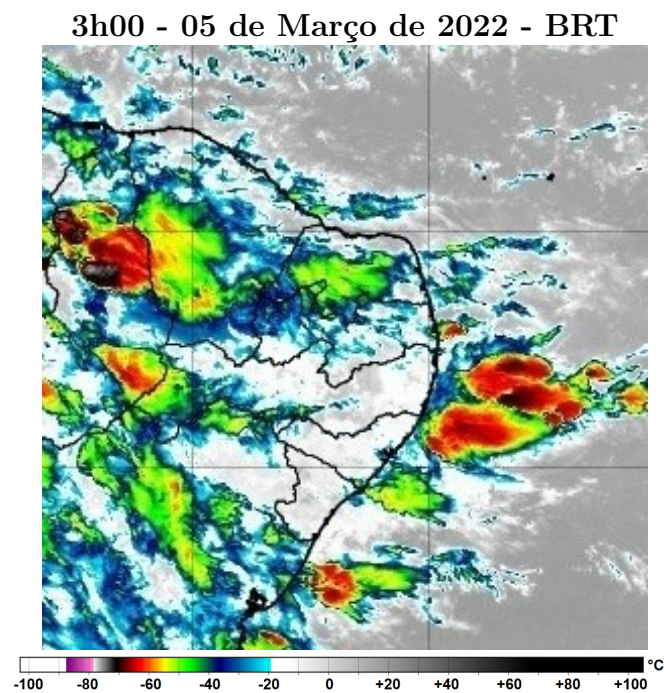

Figura 13 – Imagens realçadas do satélite GOES-16 das 9h00 do dia 05 de Março de 2022.
FONTE: Cptec/INPE.

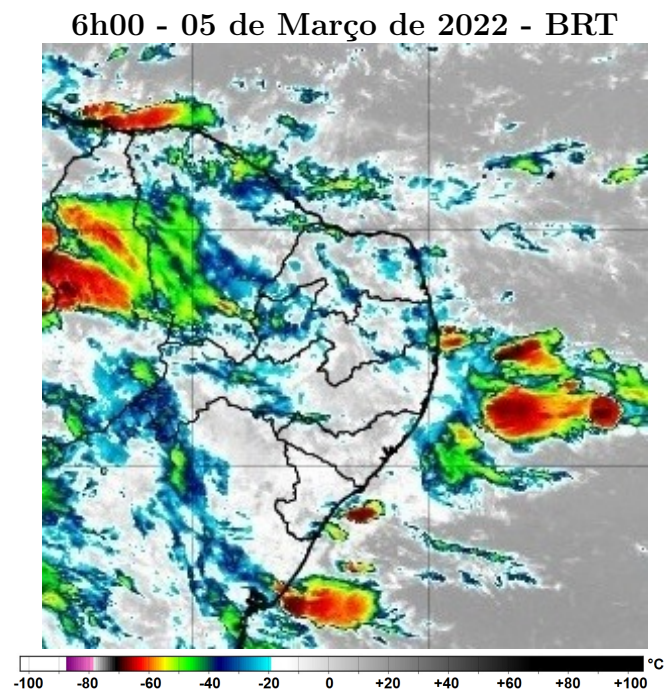

Figura 14 – Imagens realçadas do satélite GOES-16 das 12h00 do dia 05 de Março de 2022. FONTE: Cptec/INPE.

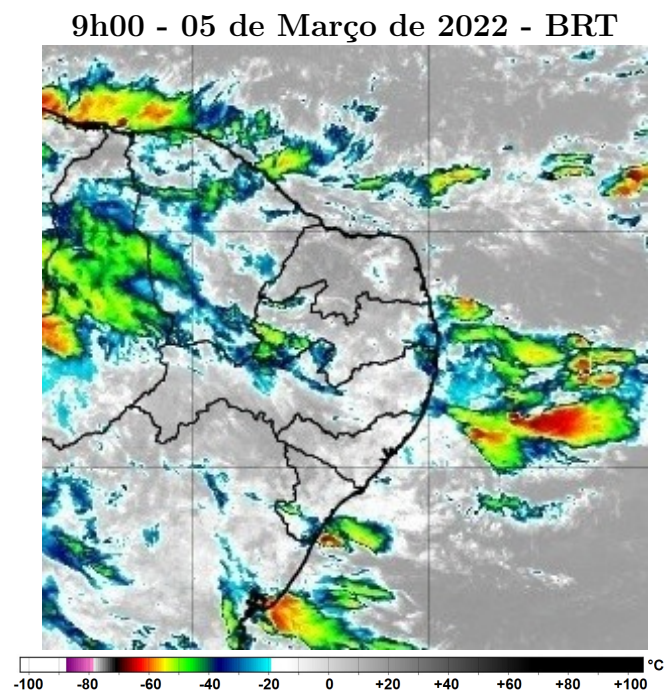

Figura 15 – Imagens realçadas do satélite GOES-16 das 15h00 do dia 05 de Março de 2022. FONTE: Cptec/INPE.

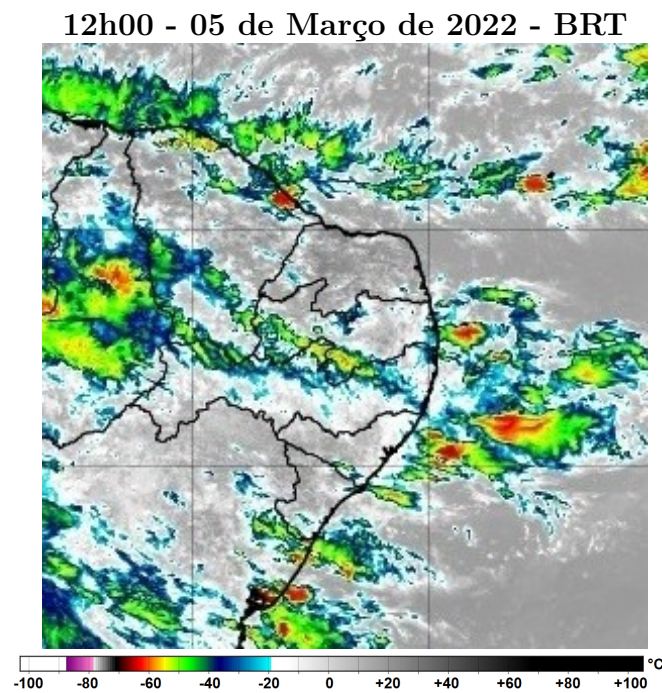

Figura 16 – Imagens realçadas do satélite GOES-16 das 21h00 do dia 05 de Março de 2022. FONTE: Cptec/INPE.

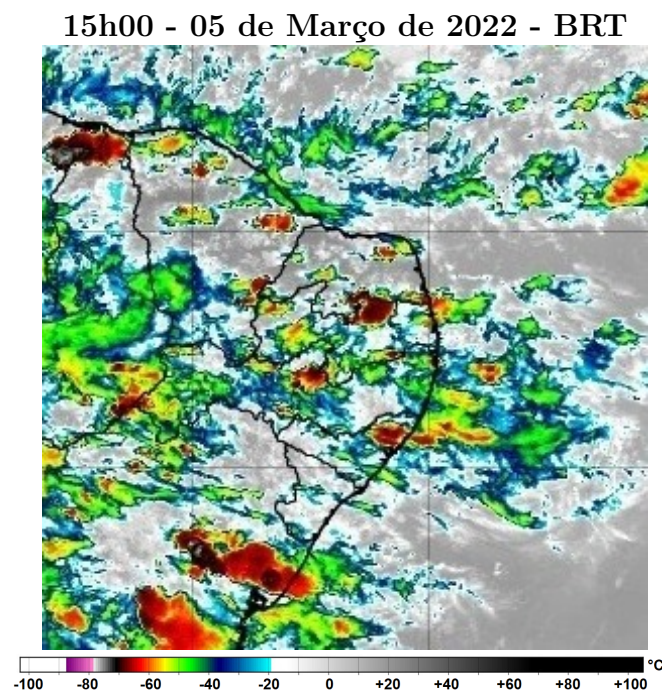

Figura 17 – Imagens realçadas do satélite GOES-16 das 0h00 do dia 06 de Março de 2022. FONTE: Cptec/INPE.

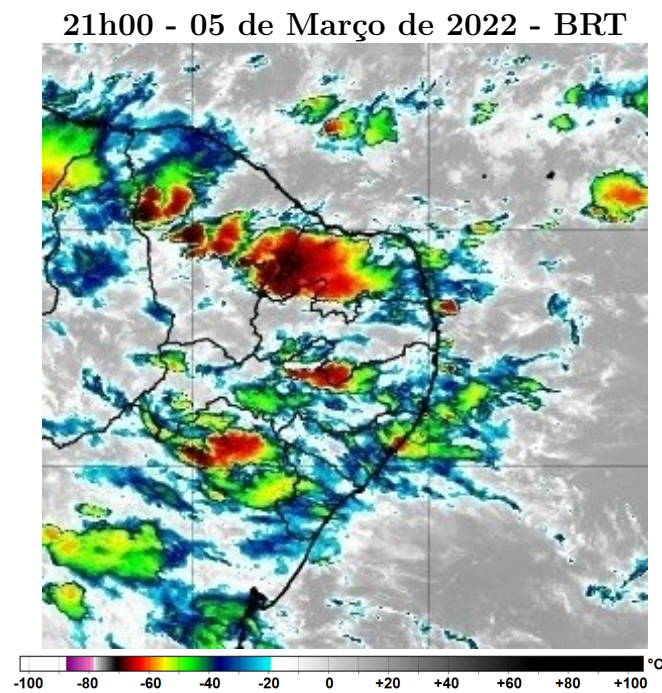

Figura 18 – Imagens realçadas do satélite GOES-16 das 3h00 do dia 06 de Março de 2022.
FONTE: Cptec/INPE.

2 Classificação COBRADE

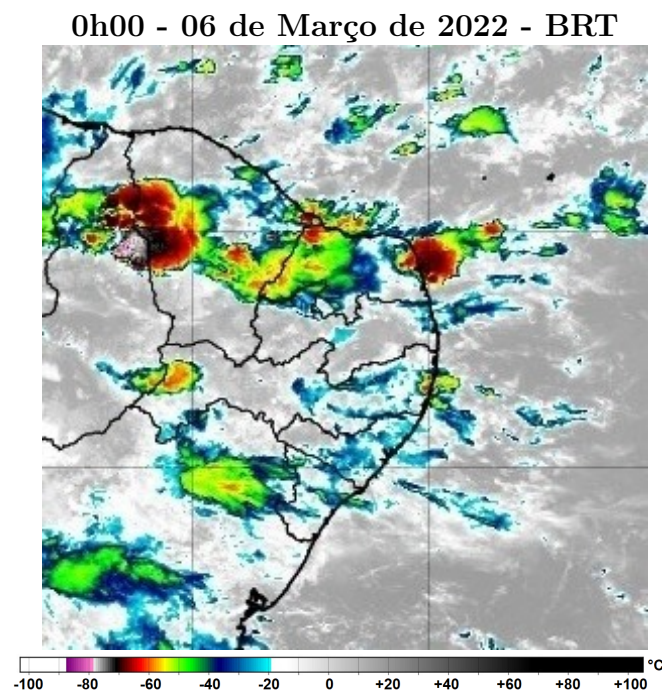
O COBRADE (Classificação e Codificação Brasileira de Desastres) foi criado com o intuito de adequar a classificação brasileira à classificação utilizada pela ONU na classificação de desastres e nivelar o país aos demais organismos de gestão de desastres do mundo.

Baseados nos dados analisados nos itens anteriores, podemos classificar o evento ocorrido sobre a área de concessão da CELPE como Tempestade de Raios (Código 1.3.2.1.2) e Chuvas intensas (Código 1.3.2.1.4).

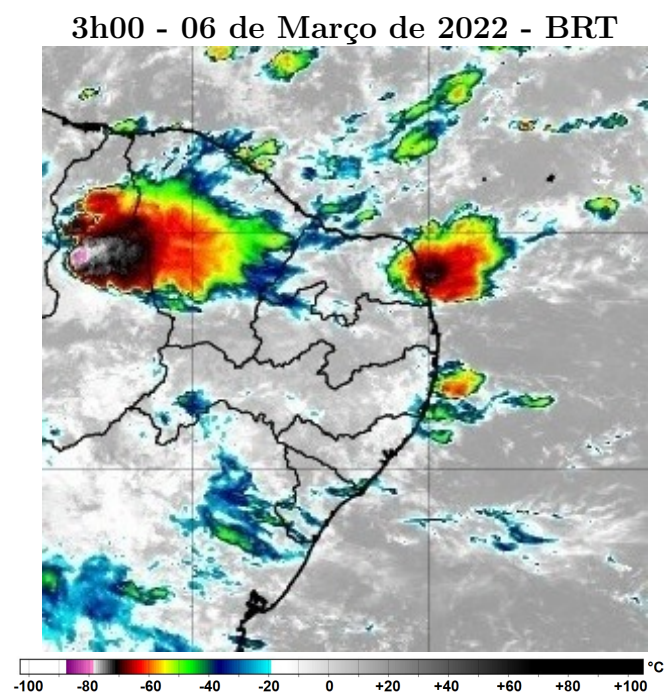
3 Resumo do Evento

Nuvens carregadas associadas a presença de um VCAN em níveis altos da troposfera e ao escoamento de leste em baixos níveis atuaram sobre o estado de Pernambuco entre os dias 04 e 06 de março de 2022.

O sistema de detecção da Earth Networks registrou 1648 descargas atmosféricas sobre a região entre a tarde do dia 10h15 do dia 04 e 23h15 05 de março de 2022.

Dados de acumulado de chuva fornecidos pela Apac indicam volumes de chuva significativos em áreas do estado de Pernambuco entre os dias 04 e 06 de março de 2022. O maior acumulado durante o evento foi de 115,2 mm na região metropolitana do Recife, aproximadamente 54% da média climatológica do mês para a região..

Tabela 1 – Resumo do evento

Número/Código do Evento	
Número/Código do Relatório	
Descrição	Tempestade com intensa atividade elétrica no interior das nuvens, com grande desenvolvimento vertical. Chuvas com acumulados significativos.
Código COBRADE	Tempestade de raios - 1.3.2.1.2 e Chuvas intensas - 1.3.2.1.4
Hora início do evento	09h00 do dia 04 de março de 2022
Hora de fim do evento	09h00 do dia 06 de março de 2022
Abrangência	Regiões Sertão, Agreste, Mata e Recife da CELPE

4 Referências

- Instituto Nacional de Meteorologia (INMET) -
<http://www.inmet.gov.br>
- Cptec/INPE
<https://www.cptec.inpe.br/>
- Centro de Hidrografia da Marinha do Brasil -
<https://www.marinha.mil.br/chm/>
- Meteorology Glossary - American Meteorological Society -
<http://glossary.ametsoc.org/>
- Agência Pernambucana de Águas e Clima (Apac) -
<https://www.apac.pe.gov.br/>

A.1 Carta Sinótica



Figura A1 - Carta sinótica do nível de 250 hPa para as 0000Z do dia 05 de março de 2022 (21h00 do dia 04 de março de 2022, hora local. FONTE: CPTEC).

A.2 Notícias associadas

- Recife teve em 24h mais de metade da chuva de março; Onde tem alagamento? Vai chover mais em Pernambuco?

<https://tvjornal.ne10.uol.com.br/noticias/2022/03/14956479-recife-teve-em-24h-mais-de-metade-da-chuva-de-marco-onde-tem-alagamento-vai-chover-mais-em-pernambuco.html>

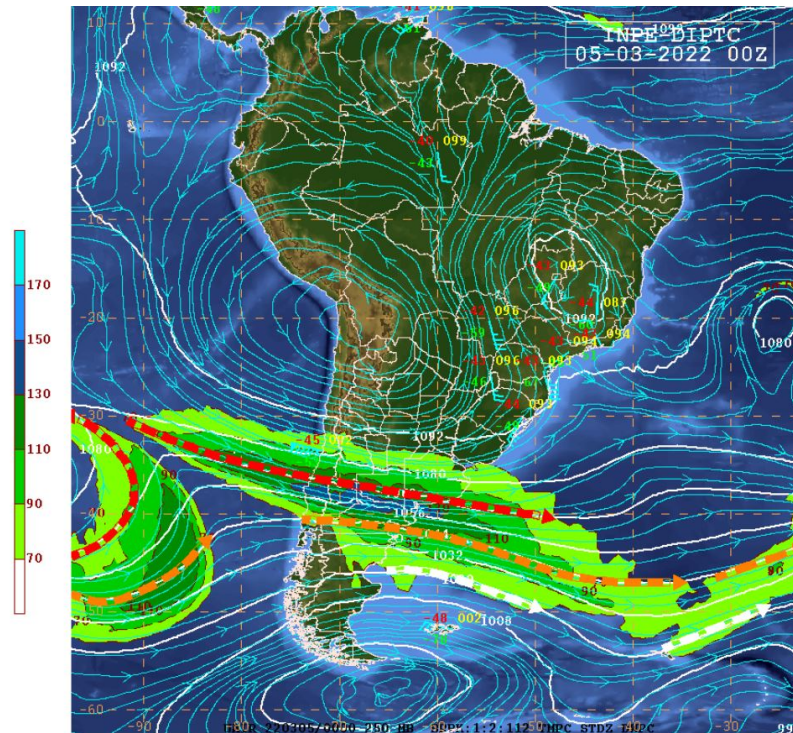
- Após alagamentos, Apac renova alerta de chuvas fortes no Recife

<https://robertajungmann.com.br/2022/03/06/apos-alagamentos-apac-renova-alerta-de-chuvas-fortes-no-recife/>

Bianca Lobo Silva

Meteorologista

CREA 5063840461

Anexo II – Lista de interrupções expurgadas

NÚMERO ORDEM INTERRUPTÃO	MUNICIPIO	INÍCIO INTERRUPTÃO	FIM INTERRUPTÃO	CONJUNTO	FATO GERADOR
17470676_16380906	IPOJUCA	2022-03-04 09:39:25	2022-03-04 13:40:00	IPOJUCA	INTERNO - NAO PROGRAMADA - MEIO AMBIENTE - VENTO
17470716_16381554	PETROLINA	2022-03-04 09:50:07	2022-03-04 13:15:00	MASSANGANO II	INTERNO - NAO PROGRAMADA - MEIO AMBIENTE - ARVORE OU VEGETACAO
17470718_16382636	AGUAS BELAS	2022-03-04 09:50:48	2022-03-04 15:30:00	AGUAS BELAS	INTERNO - NAO PROGRAMADA - MEIO AMBIENTE - ARVORE OU VEGETACAO
17470736_16383175	SANTA CRUZ	2022-03-04 15:41:00	2022-03-05 09:48:00	SANTA CRUZ	INTERNO - NAO PROGRAMADA - MEIO AMBIENTE - VENTO
17470772_16381302	PETROLINA	2022-03-04 10:08:59	2022-03-04 11:48:00	MASSANGANO II	INTERNO - NAO PROGRAMADA - MEIO AMBIENTE - VENTO
17470781_16383762	INAJA	2022-03-05 07:45:00	2022-03-05 14:45:00	IBIMIRIM	INTERNO - NAO PROGRAMADA - MEIO AMBIENTE - ANIMAIS
17470813_16381539	FLORESTA	2022-03-04 10:20:20	2022-03-04 14:10:00	IBIMIRIM	INTERNO - NAO PROGRAMADA - MEIO AMBIENTE - DESCARGA ATMOSFERICA
17470821_16382384	SAO JOAO	2022-03-04 10:25:55	2022-03-04 20:08:00	ANGELIM	INTERNO - NAO PROGRAMADA - MEIO AMBIENTE - ARVORE OU VEGETACAO
17470922_16382029	ITAMARACA	2022-03-04 10:56:44	2022-03-04 15:50:00	ITAMARACA	INTERNO - NAO PROGRAMADA - MEIO AMBIENTE - ARVORE OU VEGETACAO
17470937_16382045	BARRA DE GUABIRABA	2022-03-04 11:05:14	2022-03-04 16:10:00	CAMOCIM DE SAO FELIX	INTERNO - NAO PROGRAMADA - MEIO AMBIENTE - VENTO
17470999_16384038	BUIQUE	2022-03-04 11:29:38	2022-03-05 15:12:00	BUIQUE	INTERNO - NAO PROGRAMADA - MEIO AMBIENTE - ANIMAIS
17471006_16391959	IBIMIRIM	2022-03-04 11:31:21	2022-03-04 14:33:02	IBIMIRIM	INTERNO - NAO PROGRAMADA - MEIO AMBIENTE - DESCARGA ATMOSFERICA
17471006_16391959	INAJA	2022-03-04 11:31:21	2022-03-04 16:00:00	IBIMIRIM	INTERNO - NAO PROGRAMADA - MEIO AMBIENTE - DESCARGA ATMOSFERICA
17471012_16381301	FERREIROS	2022-03-04 11:57:35	2022-03-04 12:44:28	CONDADO	INTERNO - NAO PROGRAMADA - MEIO AMBIENTE - DESCARGA ATMOSFERICA
17471082_16381941	SIRINHAEM	2022-03-04 11:56:47	2022-03-05 16:12:00	RIO FORMOSO	INTERNO - NAO PROGRAMADA - MEIO AMBIENTE - ARVORE OU VEGETACAO
17471176_16382653	CARNAIBA	2022-03-04 12:29:36	2022-03-04 16:35:00	AFOGADOS DA INGAZEIRA	INTERNO - NAO PROGRAMADA - MEIO AMBIENTE - EROSAO

17471180_16383031	BONITO	2022-03-04 12:30:27	2022-03-05 09:15:00	BONITO	INTERNO - NAO PROGRAMADA - MEIO AMBIENTE - DESCARGA ATMOSFERICA
17471257_16381863	LAGOA DO CARRO	2022-03-04 13:06:48	2022-03-04 15:03:00	CARPINA	INTERNO - NAO PROGRAMADA - MEIO AMBIENTE - ARVORE OU VEGETACAO
17471416_16382135	CHA GRANDE	2022-03-04 14:06:43	2022-03-05 09:50:23	GRAVATA II	INTERNO - NAO PROGRAMADA - MEIO AMBIENTE - ARVORE OU VEGETACAO
17471436_16382253	LIMOEIRO	2022-03-04 14:23:15	2022-03-04 16:10:00	LIMOEIRO	INTERNO - NAO PROGRAMADA - MEIO AMBIENTE - VENTO
17471459_16385023	ITAPETIM	2022-03-04 14:21:34	2022-03-04 16:48:00	SAO JOSE DO EGITO	INTERNO - NAO PROGRAMADA - MEIO AMBIENTE - ARVORE OU VEGETACAO
17471468_16384153	CUPIRA	2022-03-04 14:26:10	2022-03-05 13:05:00	CUPIRA	INTERNO - NAO PROGRAMADA - MEIO AMBIENTE - CORROSAO
17471570_16396884	AMARAJI	2022-03-04 15:22:36	2022-03-04 18:50:00	ESCADA	INTERNO - NAO PROGRAMADA - MEIO AMBIENTE - VENTO
17471708_16397507	SERRA TALHADA	2022-03-04 16:03:10	2022-03-04 16:34:00	SERRA TALHADA	INTERNO - NAO PROGRAMADA - MEIO AMBIENTE - VENTO
17471724_16382546	PETROLINA	2022-03-04 16:04:07	2022-03-04 21:00:00	MASSANGANO II	INTERNO - NAO PROGRAMADA - MEIO AMBIENTE - VENTO
17471726_16382835	AGRESTINA	2022-03-04 16:04:26	2022-03-05 01:18:00	AGRESTINA	INTERNO - NAO PROGRAMADA - MEIO AMBIENTE - VENTO
17471777_16382410	BODOCO	2022-03-04 16:25:29	2022-03-04 19:43:00	OURICURI	INTERNO - NAO PROGRAMADA - MEIO AMBIENTE - VENTO
17471797_16384192	PESQUEIRA	2022-03-04 16:39:18	2022-03-05 11:30:00	PESQUEIRA	INTERNO - NAO PROGRAMADA - MEIO AMBIENTE - ARVORE OU VEGETACAO
17471844_16382742	ESCADA	2022-03-04 17:03:37	2022-03-04 23:00:00	ESCADA	INTERNO - NAO PROGRAMADA - MEIO AMBIENTE - VENTO
17471848_16382402	ITAMARACA	2022-03-04 17:05:36	2022-03-04 19:00:00	ITAMARACA	INTERNO - NAO PROGRAMADA - MEIO AMBIENTE - ARVORE OU VEGETACAO
17471851_16413634	SERRA TALHADA	2022-03-04 17:06:45	2022-03-04 20:47:35	SERRA TALHADA	INTERNO - NAO PROGRAMADA - MEIO AMBIENTE - VENTO
17471899_16382371	SANTA MARIA DA BOA VISTA	2022-03-04 17:33:55	2022-03-05 10:32:00	SANTA MARIA DA BOA VISTA	INTERNO - NAO PROGRAMADA - MEIO AMBIENTE - ANIMAIS
17471901_16382169	PETROLINA	2022-03-04 17:33:50	2022-03-04 21:32:43	MASSANGANO II	INTERNO - NAO PROGRAMADA - MEIO AMBIENTE - ANIMAIS
17471901_16382169	PETROLINA	2022-03-04 17:33:50	2022-03-04 17:37:40	PETROLINA I	INTERNO - NAO PROGRAMADA - MEIO AMBIENTE - ANIMAIS
17471901_16382467	PETROLINA	2022-03-04 21:26:44	2022-03-04 21:32:43	DOM AVELAR	INTERNO - NAO PROGRAMADA - MEIO AMBIENTE - ANIMAIS
17471901_16382489	PETROLINA	2022-03-04 21:33:14	2022-03-05 13:31:00	DOM AVELAR	INTERNO - NAO PROGRAMADA - MEIO AMBIENTE - ANIMAIS
17471901_16382489	PETROLINA	2022-03-04 21:33:14	2022-03-05 13:09:02	DOM AVELAR	INTERNO - NAO PROGRAMADA - MEIO AMBIENTE - ANIMAIS

17471901_16383069	PETROLINA	2022-03-05 09:27:14	2022-03-05 10:17:00	MASSANGANO II	INTERNO - NAO PROGRAMADA - MEIO AMBIENTE - ANIMAIS
17472046_16382386	CARPINA	2022-03-04 18:23:43	2022-03-04 19:53:00	CARPINA	INTERNO - NAO PROGRAMADA - MEIO AMBIENTE - DESCARGA ATMOSFERICA
17472210_16384436	CABO DE SANTO AGOSTINHO	2022-03-05 16:40:00	2022-03-05 18:20:00	ENSEADA DOS CORAIS	INTERNO - NAO PROGRAMADA - MEIO AMBIENTE - ARVORE OU VEGETACAO
17472243_16382389	RECIFE	2022-03-04 20:02:25	2022-03-04 23:17:45	BONJI	INTERNO - NAO PROGRAMADA - MEIO AMBIENTE - VENTO
17472301_16382785	SANTA CRUZ DO CAPIBARIBE	2022-03-04 20:06:44	2022-03-05 00:58:00	SANTA CRUZ DO CAPIBARIBE	INTERNO - NAO PROGRAMADA - MEIO AMBIENTE - DESCARGA ATMOSFERICA
17472379_16382431	IPOJUCA	2022-03-04 20:53:04	2022-03-05 10:44:00	IPOJUCA	INTERNO - NAO PROGRAMADA - MEIO AMBIENTE - ARVORE OU VEGETACAO
17472418_16384579	BEZERROS	2022-03-05 22:00:00	2022-03-05 22:40:00	BEZERROS	INTERNO - NAO PROGRAMADA - MEIO AMBIENTE - ARVORE OU VEGETACAO
17472420_16382904	GRAVATA	2022-03-05 07:01:24	2022-03-05 07:06:22	GRAVATA II	INTERNO - NAO PROGRAMADA - MEIO AMBIENTE - ARVORE OU VEGETACAO
17472506_16382763	SAO JOSE DO BELMONTE	2022-03-04 21:37:01	2022-03-05 01:40:00	SAO JOSE DO BELMONTE	INTERNO - NAO PROGRAMADA - MEIO AMBIENTE - VENTO
17472566_16382720	PETROLINA	2022-03-04 22:45:14	2022-03-05 00:50:00	PETROLINA I	INTERNO - NAO PROGRAMADA - MEIO AMBIENTE - VENTO
17472570_16382588	DORMENTES	2022-03-04 22:53:57	2022-03-05 01:40:00	AFRANIO	INTERNO - NAO PROGRAMADA - MEIO AMBIENTE - VENTO
17472570_16382588	PETROLINA	2022-03-04 22:53:57	2022-03-05 01:40:00	BARRA DE BEBEDOURO	INTERNO - NAO PROGRAMADA - MEIO AMBIENTE - VENTO
17472575_16384379	CABO DE SANTO AGOSTINHO	2022-03-04 22:51:01	2022-03-05 18:50:00	IPOJUCA	INTERNO - NAO PROGRAMADA - MEIO AMBIENTE - ARVORE OU VEGETACAO
17472673_16382671	JABOATAO DOS GUARARAPES	2022-03-05 00:04:08	2022-03-05 05:20:08	PIRAPAMA I	INTERNO - NAO PROGRAMADA - MEIO AMBIENTE - ARVORE OU VEGETACAO
17472673_16382671	JABOATAO DOS GUARARAPES	2022-03-05 00:04:08	2022-03-05 02:29:50	JABOATAO	INTERNO - NAO PROGRAMADA - MEIO AMBIENTE - ARVORE OU VEGETACAO
17472673_16384197	JABOATAO DOS GUARARAPES	2022-03-05 17:39:08	2022-03-05 17:49:19	JABOATAO	INTERNO - NAO PROGRAMADA - MEIO AMBIENTE - ARVORE OU VEGETACAO
17472673_16384753	JABOATAO DOS GUARARAPES	2022-03-06 03:15:27	2022-03-06 10:26:25	JABOATAO	INTERNO - NAO PROGRAMADA - MEIO AMBIENTE - ARVORE OU VEGETACAO
17472675_16382676	PETROLINA	2022-03-05 00:06:54	2022-03-05 12:11:22	BARRA DE BEBEDOURO	INTERNO - NAO PROGRAMADA - MEIO AMBIENTE - ANIMAIS

17472687_16443623	FLORESTA	2022-03-05 00:17:27	2022-03-05 09:45:45	FLORESTA	INTERNO - NAO PROGRAMADA - MEIO AMBIENTE - DESCARGA ATMOSFERICA
17472688_16382787	CARUARU	2022-03-05 00:20:04	2022-03-05 01:56:00	CAMPUS	INTERNO - NAO PROGRAMADA - MEIO AMBIENTE - VENTO
17472692_16382696	CARPINA	2022-03-05 00:30:04	2022-03-05 01:51:30	CARPINA	INTERNO - NAO PROGRAMADA - MEIO AMBIENTE - VENTO
17472692_16382696	LAGOA DO CARRO	2022-03-05 00:30:04	2022-03-05 01:51:30	CARPINA	INTERNO - NAO PROGRAMADA - MEIO AMBIENTE - VENTO
17472714_16382924	CARUARU	2022-03-05 07:15:00	2022-03-05 07:35:00	CAMPUS	INTERNO - NAO PROGRAMADA - MEIO AMBIENTE - ARVORE OU VEGETACAO
17472732_16383512	OLINDA	2022-03-05 02:22:01	2022-03-05 11:40:00	SAO BENEDITO	INTERNO - NAO PROGRAMADA - MEIO AMBIENTE - ARVORE OU VEGETACAO
17472832_16382919	RIBEIRAO	2022-03-05 06:20:24	2022-03-05 07:27:25	PALMARES	INTERNO - NAO PROGRAMADA - MEIO AMBIENTE - VENTO
17472902_16384292	IPOJUCA	2022-03-05 07:00:30	2022-03-06 11:40:00	IPOJUCA	INTERNO - NAO PROGRAMADA - MEIO AMBIENTE - DESCARGA ATMOSFERICA
17472902_16384883	IPOJUCA	2022-03-05 07:00:30	2022-03-05 18:35:00	IPOJUCA	INTERNO - NAO PROGRAMADA - MEIO AMBIENTE - DESCARGA ATMOSFERICA
17472937_16383029	AMARAJI	2022-03-05 07:17:19	2022-03-05 09:07:00	JOSE MARIANO	INTERNO - NAO PROGRAMADA - MEIO AMBIENTE - DESCARGA ATMOSFERICA
17472937_16384528	AMARAJI	2022-03-05 21:59:00	2022-03-05 22:35:00	JOSE MARIANO	INTERNO - NAO PROGRAMADA - MEIO AMBIENTE - DESCARGA ATMOSFERICA
17472970_16412865	IGARASSU	2022-03-05 07:42:19	2022-03-05 12:55:00	IGARASSU	INTERNO - NAO PROGRAMADA - MEIO AMBIENTE - ARVORE OU VEGETACAO
17472980_16383812	MACAPARANA	2022-03-05 07:48:30	2022-03-05 14:20:09	TIMBAUBA	INTERNO - NAO PROGRAMADA - MEIO AMBIENTE - DESCARGA ATMOSFERICA
17473017_16390831	FLORESTA	2022-03-05 08:06:16	2022-03-07 15:41:00	FLORESTA	INTERNO - NAO PROGRAMADA - MEIO AMBIENTE - ARVORE OU VEGETACAO
17473035_16383471	SIRINHAEM	2022-03-05 09:28:09	2022-03-05 09:33:54	RIO FORMOSO	INTERNO - NAO PROGRAMADA - MEIO AMBIENTE - VENTO
17473046_16383354	RECIFE	2022-03-05 08:15:05	2022-03-05 10:30:00	PARATIBE I	INTERNO - NAO PROGRAMADA - MEIO AMBIENTE - DESCARGA ATMOSFERICA
17473136_16383014	CHA GRANDE	2022-03-05 07:17:19	2022-03-05 15:43:00	JOSE MARIANO	INTERNO - NAO PROGRAMADA - MEIO AMBIENTE - ARVORE OU VEGETACAO
17473325_16383606	IBIRAJUBA	2022-03-05 10:11:28	2022-03-05 17:06:35	LAJEDO	INTERNO - NAO PROGRAMADA - MEIO AMBIENTE - VENTO

17473326_16383904	MANARI	2022-03-05 10:12:20	2022-03-05 15:40:00	INAJA	INTERNO - NAO PROGRAMADA - MEIO AMBIENTE - DESCARGA ATMOSFERICA
17473496_16383815	GARANHUNS	2022-03-05 11:30:38	2022-03-05 15:20:00	GARANHUNS	INTERNO - NAO PROGRAMADA - MEIO AMBIENTE - ANIMAIS
17473683_16384374	ITAIBA	2022-03-05 13:04:29	2022-03-05 19:45:00	AGUAS BELAS	INTERNO - NAO PROGRAMADA - MEIO AMBIENTE - DESCARGA ATMOSFERICA
17473684_16383962	CAMARAGIBE	2022-03-05 13:04:56	2022-03-05 15:40:00	TABATINGA	INTERNO - NAO PROGRAMADA - MEIO AMBIENTE - VENTO
17473705_16383619	ABREU E LIMA	2022-03-05 13:19:40	2022-03-05 15:38:37	SAO LOURENCO DA MATA	INTERNO - NAO PROGRAMADA - MEIO AMBIENTE - ARVORE OU VEGETACAO
17473722_16384225	IGARASSU	2022-03-05 13:27:31	2022-03-05 21:25:00	CRUZ DE REBOUCAS	INTERNO - NAO PROGRAMADA - MEIO AMBIENTE - VENTO
17473790_16384187	ESCADA	2022-03-05 17:37:37	2022-03-05 20:24:01	ESCADA	INTERNO - NAO PROGRAMADA - MEIO AMBIENTE - ARVORE OU VEGETACAO
17473825_16389874	POMBOS	2022-03-05 14:10:51	2022-03-08 08:50:00	VITORIA DE SANTO ANTAO II	INTERNO - NAO PROGRAMADA - MEIO AMBIENTE - VENTO
17473885_16384679	BETANIA	2022-03-05 14:35:39	2022-03-06 00:10:00	FLORES	INTERNO - NAO PROGRAMADA - MEIO AMBIENTE - VENTO
17474046_16384285	GRAVATA	2022-03-05 15:34:19	2022-03-05 18:00:00	GRAVATA	INTERNO - NAO PROGRAMADA - MEIO AMBIENTE - VENTO
17474126_16384813	FLORES	2022-03-05 16:02:34	2022-03-06 00:02:00	FLORES	INTERNO - NAO PROGRAMADA - MEIO AMBIENTE - VENTO
17474235_16384216	RECIFE	2022-03-05 16:26:39	2022-03-05 19:35:00	SAO BENEDITO	INTERNO - NAO PROGRAMADA - MEIO AMBIENTE - ARVORE OU VEGETACAO
17474342_16385745	ABREU E LIMA	2022-03-06 12:26:19	2022-03-06 12:43:10	PARATIBE I	INTERNO - NAO PROGRAMADA - MEIO AMBIENTE - ARVORE OU VEGETACAO
17474342_16385745	RECIFE	2022-03-06 12:26:19	2022-03-06 12:43:10	PARATIBE I	INTERNO - NAO PROGRAMADA - MEIO AMBIENTE - ARVORE OU VEGETACAO
17474501_16406082	SANTA CRUZ DO CAPIBARIBE	2022-03-05 17:40:52	2022-03-05 19:30:41	SANTA CRUZ DO CAPIBARIBE	INTERNO - NAO PROGRAMADA - MEIO AMBIENTE - VENTO
17474534_16385382	IPOJUCA	2022-03-05 17:52:10	2022-03-06 11:52:00	SUAPE	INTERNO - NAO PROGRAMADA - MEIO AMBIENTE - ARVORE OU VEGETACAO
17474566_16384493	SIRINHAEM	2022-03-05 17:53:43	2022-03-05 20:20:00	RIO FORMOSO	INTERNO - NAO PROGRAMADA - MEIO AMBIENTE - DESCARGA ATMOSFERICA
17474787_16384366	FLORESTA	2022-03-05 19:22:24	2022-03-05 21:01:33	BOM NOME	INTERNO - NAO PROGRAMADA - MEIO AMBIENTE - VENTO
17475041_16384933	ALIANCA	2022-03-06 07:50:56	2022-03-06 07:54:29	TIMBAUBA	INTERNO - NAO PROGRAMADA - MEIO AMBIENTE - VENTO

17475045_16384563	LAGOA GRANDE	2022-03-05 22:34:31	2022-03-06 00:08:39	SANTA CRUZ	INTERNO - NAO PROGRAMADA - MEIO AMBIENTE - ANIMAIS
17475045_16384563	PETROLINA	2022-03-05 22:34:31	2022-03-06 04:08:00	BARRA DE BEBEDOURO	INTERNO - NAO PROGRAMADA - MEIO AMBIENTE - ANIMAIS
17475045_16384786	PETROLINA	2022-03-06 00:11:00	2022-03-06 02:44:16	AFRANIO	INTERNO - NAO PROGRAMADA - MEIO AMBIENTE - ANIMAIS
17475137_16384634	PETROLINA	2022-03-05 23:43:25	2022-03-06 03:01:00	PETROLINA II	INTERNO - NAO PROGRAMADA - MEIO AMBIENTE - VENTO
17475158_16439587	ESCADA	2022-03-06 00:33:10	2022-03-06 02:10:00	ESCADA	INTERNO - NAO PROGRAMADA - MEIO AMBIENTE - DESCARGA ATMOSFERICA
17475180_16384701	RECIFE	2022-03-06 01:49:10	2022-03-06 05:03:59	TAMARINEIRA	INTERNO - NAO PROGRAMADA - MEIO AMBIENTE - ARVORE OU VEGETACAO
17475272_16398740	PETROLINA	2022-03-06 03:39:34	2022-03-06 09:40:00	MASSANGANO II	INTERNO - NAO PROGRAMADA - MEIO AMBIENTE - ARVORE OU VEGETACAO
17475290_16384879	ITAMARACA	2022-03-06 04:20:48	2022-03-06 06:45:00	ITAMARACA	INTERNO - NAO PROGRAMADA - MEIO AMBIENTE - VENTO
17475299_16385837	RECIFE	2022-03-06 04:38:41	2022-03-06 13:00:00	CAMARAGIBE	INTERNO - NAO PROGRAMADA - MEIO AMBIENTE - ARVORE OU VEGETACAO
17475307_16384939	CORRENTES	2022-03-06 04:43:53	2022-03-06 07:56:00	CORRENTES	INTERNO - NAO PROGRAMADA - MEIO AMBIENTE - VENTO
17475329_16385042	FLORES	2022-03-06 05:34:36	2022-03-06 08:07:00	FLORES	INTERNO - NAO PROGRAMADA - MEIO AMBIENTE - DESCARGA ATMOSFERICA
17475409_16385492	SAO VICENTE FERRER	2022-03-06 11:26:37	2022-03-06 11:29:56	MACAPARANA	INTERNO - NAO PROGRAMADA - MEIO AMBIENTE - ARVORE OU VEGETACAO
17475409_16385591	SAO VICENTE FERRER	2022-03-06 11:32:51	2022-03-06 13:33:31	MACAPARANA	INTERNO - NAO PROGRAMADA - MEIO AMBIENTE - ARVORE OU VEGETACAO
17475416_16386332	FLORESTA	2022-03-06 06:33:41	2022-03-06 17:20:00	BOM NOME	INTERNO - NAO PROGRAMADA - MEIO AMBIENTE - VENTO
17475423_16385691	TAMANDARE	2022-03-06 06:38:00	2022-03-06 09:07:00	RIO FORMOSO	INTERNO - NAO PROGRAMADA - MEIO AMBIENTE - DESCARGA ATMOSFERICA
17475466_16385615	VITORIA DE SANTO ANTAO	2022-03-06 06:57:49	2022-03-06 12:58:00	VITORIA DE SANTO ANTAO II	INTERNO - NAO PROGRAMADA - MEIO AMBIENTE - DESCARGA ATMOSFERICA
17475523_16391327	ARARIPINA	2022-03-06 07:16:32	2022-03-06 10:00:00	ARARIPINA	INTERNO - NAO PROGRAMADA - MEIO AMBIENTE - ARVORE OU VEGETACAO
17475533_16385784	CAMARAGIBE	2022-03-06 13:46:57	2022-03-06 13:54:12	TABATINGA	INTERNO - NAO PROGRAMADA - MEIO AMBIENTE - ARVORE OU VEGETACAO

17475549_16385575	CABO DE SANTO AGOSTINHO	2022-03-06 07:38:04	2022-03-06 18:20:00	PIRAPAMA I	INTERNO - NAO PROGRAMADA - MEIO AMBIENTE - ARVORE OU VEGETACAO
17475550_16385619	JABOATAO DOS GUARARAPES	2022-03-06 11:00:00	2022-03-06 15:50:00	JABOATAO	INTERNO - NAO PROGRAMADA - MEIO AMBIENTE - ARVORE OU VEGETACAO
17471658_16383420	BOM CONSELHO	2022-03-04 15:43:26	2022-03-05 09:37:00	BOM CONSELHO	INTERNO - NAO PROGRAMADA - MEIO AMBIENTE - DESCARGA ATMOSFERICA
17470907_16399795	RECIFE	2022-03-04 11:02:19	2022-03-04 12:38:54	BONJI	INTERNO - NAO PROGRAMADA - MEIO AMBIENTE - ARVORE OU VEGETACAO
17473245_16383367	TACAIMBO	2022-03-05 09:36:42	2022-03-05 14:20:55	BELO JARDIM	INTERNO - NAO PROGRAMADA - MEIO AMBIENTE - VENTO
17473144_16383343	BONITO	2022-03-05 08:53:39	2022-03-05 12:35:00	BONITO	INTERNO - NAO PROGRAMADA - MEIO AMBIENTE - QUEIMADA OU INCENDIO
17473714_16399139	CABO DE SANTO AGOSTINHO	2022-03-05 13:35:51	2022-03-14 10:10:03	CABO	INTERNO - NAO PROGRAMADA - MEIO AMBIENTE - ARVORE OU VEGETACAO
17474103_16384745	LAGOA DO CARRO	2022-03-05 15:54:33	2022-03-06 01:58:00	CARPINA	INTERNO - NAO PROGRAMADA - MEIO AMBIENTE - CORROSAO
17475779_16386386	LAGOA DO CARRO	2022-03-06 08:49:25	2022-03-06 19:31:00	CARPINA	INTERNO - NAO PROGRAMADA - MEIO AMBIENTE - ARVORE OU VEGETACAO
17472210_16384434	CABO DE SANTO AGOSTINHO	2022-03-04 22:30:01	2022-03-05 18:00:00	ENSEADA DOS CORAIS	INTERNO - NAO PROGRAMADA - MEIO AMBIENTE - ARVORE OU VEGETACAO
17470916_16433548	IGARASSU	2022-03-04 11:08:48	2022-03-04 13:10:00	IGARASSU	INTERNO - NAO PROGRAMADA - MEIO AMBIENTE - ARVORE OU VEGETACAO
17475237_16385066	RECIFE	2022-03-06 02:54:19	2022-03-06 09:02:00	JOAO DE BARROS	INTERNO - NAO PROGRAMADA - MEIO AMBIENTE - QUEIMADA OU INCENDIO
17471763_16382380	CABO DE SANTO AGOSTINHO	2022-03-04 16:30:09	2022-03-04 19:45:00	ESCALA	INTERNO - NAO PROGRAMADA - MEIO AMBIENTE - ARVORE OU VEGETACAO
17471418_16383080	PETROLANDIA	2022-03-04 14:07:23	2022-03-05 09:59:00	NOVA PETROLANDIA	INTERNO - NAO PROGRAMADA - MEIO AMBIENTE - ANIMAIS
17473089_16383087	BUENOS AIRES	2022-03-05 08:38:37	2022-03-05 10:33:00	NAZARE DA MATA	INTERNO - NAO PROGRAMADA - MEIO AMBIENTE - QUEIMADA OU INCENDIO
17474551_16385123	PAULISTA	2022-03-05 17:48:47	2022-03-06 09:05:01	PAU AMARELO	INTERNO - NAO PROGRAMADA - MEIO AMBIENTE - QUEIMADA OU INCENDIO
17472008_16383251	SAO JOAQUIM DO MONTE	2022-03-04 18:11:53	2022-03-05 11:04:29	CUPIRA	INTERNO - NAO PROGRAMADA - MEIO AMBIENTE - QUEIMADA OU INCENDIO

17474323_16384144	PETROLINA	2022-03-05 16:53:02	2022-03-05 20:24:00	PETROLINA II	INTERNO - NAO PROGRAMADA - MEIO AMBIENTE - VENTO
17471242_16383856	RIO FORMOSO	2022-03-04 12:48:22	2022-03-05 15:52:00	RIO FORMOSO	INTERNO - NAO PROGRAMADA - MEIO AMBIENTE - DESCARGA ATMOSFERICA
17472900_16383259	SAO LOURENCO DA MATA	2022-03-05 06:59:35	2022-03-05 10:40:00	TABATINGA	INTERNO - NAO PROGRAMADA - MEIO AMBIENTE - VENTO
17473362_16433919	GOIANA	2022-03-05 10:28:06	2022-03-05 15:30:00	TEJUCUPAPO	INTERNO - NAO PROGRAMADA - MEIO AMBIENTE - ARVORE OU VEGETACAO
17475110_16385465	JABOATAO DOS GUARARAPES	2022-03-05 23:07:46	2022-03-06 08:00:00	VARZEA	INTERNO - NAO PROGRAMADA - MEIO AMBIENTE - CORROSAO
17470781_16383762	IBIMIRIM	2022-03-05 07:45:00	2022-03-05 14:45:00	IBIMIRIM	INTERNO - NAO PROGRAMADA - MEIO AMBIENTE - ANIMAIS
17470893_16382414	GARANHUNS	2022-03-04 10:50:06	2022-03-04 21:50:00	GARANHUNS	INTERNO - NAO PROGRAMADA - MEIO AMBIENTE - VENTO
17470943_16381497	GLORIA DO GOITA	2022-03-04 11:09:04	2022-03-04 13:56:00	GLORIA DO GOITA	INTERNO - NAO PROGRAMADA - MEIO AMBIENTE - VENTO
17470980_16382940	PALMEIRINA	2022-03-04 11:17:23	2022-03-05 12:05:00	ANGELIM	INTERNO - NAO PROGRAMADA - MEIO AMBIENTE - ARVORE OU VEGETACAO
17471012_16381258	ALIANCA	2022-03-04 11:37:05	2022-03-04 11:53:49	CONDADO	INTERNO - NAO PROGRAMADA - MEIO AMBIENTE - DESCARGA ATMOSFERICA
17471012_16381258	ALIANCA	2022-03-04 11:37:05	2022-03-04 11:53:49	VICENCIA	INTERNO - NAO PROGRAMADA - MEIO AMBIENTE - DESCARGA ATMOSFERICA
17471012_16381301	ITAMBE	2022-03-04 11:57:35	2022-03-04 12:44:28	CONDADO	INTERNO - NAO PROGRAMADA - MEIO AMBIENTE - DESCARGA ATMOSFERICA
17471012_16381301	ALIANCA	2022-03-04 11:57:35	2022-03-04 12:44:28	VICENCIA	INTERNO - NAO PROGRAMADA - MEIO AMBIENTE - DESCARGA ATMOSFERICA
17471020_16387268	DORMENTES	2022-03-04 11:34:24	2022-03-04 15:06:00	AFRANIO	INTERNO - NAO PROGRAMADA - MEIO AMBIENTE - VENTO
17471124_16381557	FEIRA NOVA	2022-03-04 12:22:29	2022-03-04 14:10:00	LIMOEIRO	INTERNO - NAO PROGRAMADA - MEIO AMBIENTE - VENTO
17471262_16384122	QUIXABA	2022-03-04 13:01:11	2022-03-04 14:55:00	CARNAIBA	INTERNO - NAO PROGRAMADA - MEIO AMBIENTE - DESCARGA ATMOSFERICA
17471294_16382397	BOM JARDIM	2022-03-04 13:12:37	2022-03-04 19:55:00	LIMOEIRO	INTERNO - NAO PROGRAMADA - MEIO AMBIENTE - ARVORE OU VEGETACAO
17471345_16383509	SAO VICENTE FERRER	2022-03-04 13:33:10	2022-03-05 13:25:45	VICENCIA	INTERNO - NAO PROGRAMADA - MEIO AMBIENTE - VENTO
17471372_16381824	OLINDA	2022-03-04 13:41:53	2022-03-04 16:30:00	RIO DOCE	INTERNO - NAO PROGRAMADA - MEIO AMBIENTE - ANIMAIS

17471377_16392129	PETROLINA	2022-03-04 13:46:53	2022-03-05 13:30:00	AFRANIO	INTERNO - NAO PROGRAMADA - MEIO AMBIENTE - VENTO
17471393_16381814	RECIFE	2022-03-04 15:45:27	2022-03-04 15:58:01	IBURA	INTERNO - NAO PROGRAMADA - MEIO AMBIENTE - VENTO
17471393_16381814	RECIFE	2022-03-04 15:45:27	2022-03-04 17:50:00	IBURA	INTERNO - NAO PROGRAMADA - MEIO AMBIENTE - VENTO
17471405_16382479	ALTINHO	2022-03-04 13:58:06	2022-03-04 19:10:00	LAJEDO	INTERNO - NAO PROGRAMADA - MEIO AMBIENTE - VENTO
17471422_16382237	SAO JOSE DO BELMONTE	2022-03-04 14:09:35	2022-03-04 16:05:00	BOM NOME	INTERNO - NAO PROGRAMADA - MEIO AMBIENTE - DESCARGA ATMOSFERICA
17471432_16381566	LAGOA GRANDE	2022-03-04 14:14:31	2022-03-04 17:46:00	SANTA MARIA DA BOA VISTA	INTERNO - NAO PROGRAMADA - MEIO AMBIENTE - ANIMAIS
17471436_16382253	BOM JARDIM	2022-03-04 14:23:15	2022-03-04 16:10:00	LIMOEIRO	INTERNO - NAO PROGRAMADA - MEIO AMBIENTE - VENTO
17471556_16384093	ITAPETIM	2022-03-04 15:03:23	2022-03-05 01:28:00	SAO JOSE DO EGITO	INTERNO - NAO PROGRAMADA - MEIO AMBIENTE - DESCARGA ATMOSFERICA
17471626_16384817	LAGOA GRANDE	2022-03-04 15:32:16	2022-03-05 23:39:00	BARRA DE BEBEDOURO	INTERNO - NAO PROGRAMADA - MEIO AMBIENTE - ANIMAIS
17471810_16431228	JABOATAO DOS GUARARAPES	2022-03-04 16:46:48	2022-03-05 09:40:00	PONTEZINHA	INTERNO - NAO PROGRAMADA - MEIO AMBIENTE - ANIMAIS
17471814_16384200	RECIFE	2022-03-04 16:48:41	2022-03-04 22:15:00	JOAO DE BARROS	INTERNO - NAO PROGRAMADA - MEIO AMBIENTE - ARVORE OU VEGETACAO
17471899_16383332	SANTA MARIA DA BOA VISTA	2022-03-05 11:13:05	2022-03-05 11:19:00	SANTA MARIA DA BOA VISTA	INTERNO - NAO PROGRAMADA - MEIO AMBIENTE - ANIMAIS
17471901_16382489	PETROLINA	2022-03-04 21:33:14	2022-03-05 12:42:00	DOM AVELAR	INTERNO - NAO PROGRAMADA - MEIO AMBIENTE - ANIMAIS
17471901_16382489	PETROLINA	2022-03-04 21:33:14	2022-03-04 21:44:32	MASSANGANO II	INTERNO - NAO PROGRAMADA - MEIO AMBIENTE - ANIMAIS
17472071_16382620	PETROLINA	2022-03-04 18:33:09	2022-03-04 21:45:00	MASSANGANO I	INTERNO - NAO PROGRAMADA - MEIO AMBIENTE - DESCARGA ATMOSFERICA
17472085_16382692	LAGOA DO OURO	2022-03-04 22:05:00	2022-03-05 00:00:01	CORRENTES	INTERNO - NAO PROGRAMADA - MEIO AMBIENTE - ARVORE OU VEGETACAO
17472106_16384051	RECIFE	2022-03-04 18:57:25	2022-03-05 00:10:00	PINA	INTERNO - NAO PROGRAMADA - MEIO AMBIENTE - QUEIMADA OU INCENDIO
17472133_16382458	PETROLINA	2022-03-04 19:07:30	2022-03-04 20:49:34	PETROLINA I	INTERNO - NAO PROGRAMADA - MEIO AMBIENTE - QUEIMADA OU INCENDIO
17472184_16383940	IPOJUCA	2022-03-04 19:31:53	2022-03-05 15:38:00	IPOJUCA	INTERNO - NAO PROGRAMADA - MEIO AMBIENTE - DESCARGA ATMOSFERICA
17472229_16382430	SALGUEIRO	2022-03-04 19:49:35	2022-03-04 20:25:00	SERRITA	INTERNO - NAO PROGRAMADA - MEIO AMBIENTE - VENTO

17472261_16384537	CABO DE SANTO AGOSTINHO	2022-03-04 19:57:40	2022-03-05 18:40:00	SUAPE	INTERNO - NAO PROGRAMADA - MEIO AMBIENTE - ARVORE OU VEGETACAO
17472299_16382452	RECIFE	2022-03-04 20:21:24	2022-03-05 15:05:00	GAZOMETRO	INTERNO - NAO PROGRAMADA - MEIO AMBIENTE - VENTO
17472299_16382453	RECIFE	2022-03-04 21:14:36	2022-03-05 13:00:00	GAZOMETRO	INTERNO - NAO PROGRAMADA - MEIO AMBIENTE - VENTO
17472375_16384532	RECIFE	2022-03-04 20:46:34	2022-03-04 23:15:00	IPUTINGA	INTERNO - NAO PROGRAMADA - MEIO AMBIENTE - ARVORE OU VEGETACAO
17472379_16382431	CABO DE SANTO AGOSTINHO	2022-03-04 20:53:04	2022-03-05 10:44:00	IPOJUCA	INTERNO - NAO PROGRAMADA - MEIO AMBIENTE - ARVORE OU VEGETACAO
17472379_16383008	IPOJUCA	2022-03-05 08:52:36	2022-03-05 10:23:45	IPOJUCA	INTERNO - NAO PROGRAMADA - MEIO AMBIENTE - ARVORE OU VEGETACAO
17472390_16383158	POMBOS	2022-03-04 20:44:04	2022-03-05 09:35:00	VITORIA DE SANTO ANTAO	INTERNO - NAO PROGRAMADA - MEIO AMBIENTE - ARVORE OU VEGETACAO
17472420_16382441	GRAVATA	2022-03-04 21:02:46	2022-03-05 01:14:00	GRAVATA II	INTERNO - NAO PROGRAMADA - MEIO AMBIENTE - ARVORE OU VEGETACAO
17472420_16382904	CHA GRANDE	2022-03-05 07:01:24	2022-03-05 07:06:22	GRAVATA II	INTERNO - NAO PROGRAMADA - MEIO AMBIENTE - ARVORE OU VEGETACAO
17472448_16382914	PAULISTA	2022-03-04 21:06:20	2022-03-05 00:05:00	PAU AMARELO	INTERNO - NAO PROGRAMADA - MEIO AMBIENTE - ARVORE OU VEGETACAO
17472550_16383681	CABO DE SANTO AGOSTINHO	2022-03-04 22:27:51	2022-03-05 09:15:00	PONTEZINHA	INTERNO - NAO PROGRAMADA - MEIO AMBIENTE - ARVORE OU VEGETACAO
17472570_16382588	LAGOA GRANDE	2022-03-04 22:53:57	2022-03-05 01:01:24	BARRA DE BEBEDOURO	INTERNO - NAO PROGRAMADA - MEIO AMBIENTE - VENTO
17472597_16382753	PAULISTA	2022-03-05 01:32:48	2022-03-05 11:48:00	PARATIBE I	INTERNO - NAO PROGRAMADA - MEIO AMBIENTE - ARVORE OU VEGETACAO
17472597_16382753	ABREU E LIMA	2022-03-05 01:32:48	2022-03-05 02:56:29	PARATIBE I	INTERNO - NAO PROGRAMADA - MEIO AMBIENTE - ARVORE OU VEGETACAO
17472673_16383562	JABOATAO DOS GUARARAPES	2022-03-05 12:26:00	2022-03-05 17:30:00	JABOATAO	INTERNO - NAO PROGRAMADA - MEIO AMBIENTE - ARVORE OU VEGETACAO
17472673_16384197	JABOATAO DOS GUARARAPES	2022-03-05 17:39:08	2022-03-05 17:42:56	JABOATAO	INTERNO - NAO PROGRAMADA - MEIO AMBIENTE - ARVORE OU VEGETACAO
17472836_16383623	MIRANDIBA	2022-03-05 06:24:37	2022-03-05 12:54:00	BOM NOME	INTERNO - NAO PROGRAMADA - MEIO AMBIENTE - VENTO
17472883_16413510	SERRITA	2022-03-05 06:54:37	2022-03-05 10:07:45	SERRITA	INTERNO - NAO PROGRAMADA - MEIO AMBIENTE - VENTO

17472886_16383090	MORENO	2022-03-05 07:20:41	2022-03-05 10:06:00	PIRAPAMA I	INTERNO - NAO PROGRAMADA - MEIO AMBIENTE - QUEIMADA OU INCENDIO
17472923_16383352	CARUARU	2022-03-05 07:10:16	2022-03-05 11:10:20	CAMPUS	INTERNO - NAO PROGRAMADA - MEIO AMBIENTE - VENTO
17472984_16384247	SAO LOURENCO DA MATA	2022-03-05 07:51:37	2022-03-05 17:55:00	TABATINGA	INTERNO - NAO PROGRAMADA - MEIO AMBIENTE - ARVORE OU VEGETACAO
17473035_16383471	SIRINHAEM	2022-03-05 09:28:09	2022-03-05 11:23:00	RIO FORMOSO	INTERNO - NAO PROGRAMADA - MEIO AMBIENTE - VENTO
17473053_16433893	ITAMARACA	2022-03-05 08:17:35	2022-03-05 11:50:00	ITAMARACA	INTERNO - NAO PROGRAMADA - MEIO AMBIENTE - DESCARGA ATMOSFERICA
17473136_16383014	AMARAJI	2022-03-05 07:17:19	2022-03-05 17:10:00	JOSE MARIANO	INTERNO - NAO PROGRAMADA - MEIO AMBIENTE - ARVORE OU VEGETACAO
17473136_16383014	AMARAJI	2022-03-05 07:17:19	2022-03-05 10:16:41	JOSE MARIANO	INTERNO - NAO PROGRAMADA - MEIO AMBIENTE - ARVORE OU VEGETACAO
17473136_16383014	GRAVATA	2022-03-05 07:17:19	2022-03-05 11:15:00	JOSE MARIANO	INTERNO - NAO PROGRAMADA - MEIO AMBIENTE - ARVORE OU VEGETACAO
17473136_16383014	PRIMAVERA	2022-03-05 07:17:19	2022-03-05 11:15:00	JOSE MARIANO	INTERNO - NAO PROGRAMADA - MEIO AMBIENTE - ARVORE OU VEGETACAO
17473170_16383328	SAO JOSE DO EGITO	2022-03-05 09:07:11	2022-03-05 10:45:00	SAO JOSE DO EGITO	INTERNO - NAO PROGRAMADA - MEIO AMBIENTE - VENTO
17473192_16387308	SANTA MARIA DA BOA VISTA	2022-03-05 09:13:34	2022-03-05 16:30:00	SANTA MARIA DA BOA VISTA	INTERNO - NAO PROGRAMADA - MEIO AMBIENTE - ANIMAIS
17473306_16384264	AGUAS BELAS	2022-03-05 10:06:59	2022-03-05 15:20:00	AGUAS BELAS	INTERNO - NAO PROGRAMADA - MEIO AMBIENTE - ANIMAIS
17473318_16383194	RECIFE	2022-03-05 10:20:03	2022-03-05 10:27:49	TEJIPIO	INTERNO - NAO PROGRAMADA - MEIO AMBIENTE - CORROSAO
17473325_16383606	ALTINHO	2022-03-05 10:11:28	2022-03-05 17:06:35	LAJEDO	INTERNO - NAO PROGRAMADA - MEIO AMBIENTE - VENTO
17473385_16384387	SAO BENTO DO UNA	2022-03-05 10:39:44	2022-03-05 17:25:00	SAO BENTO DO UNA	INTERNO - NAO PROGRAMADA - MEIO AMBIENTE - VENTO
17473488_16383671	PETROLINA	2022-03-05 11:42:20	2022-03-05 13:10:32	PETROLINA I	INTERNO - NAO PROGRAMADA - MEIO AMBIENTE - ARVORE OU VEGETACAO
17473593_16384670	MACAPARANA	2022-03-05 12:25:36	2022-03-05 13:55:00	MACAPARANA	INTERNO - NAO PROGRAMADA - MEIO AMBIENTE - ARVORE OU VEGETACAO
17473790_16384168	SIRINHAEM	2022-03-05 14:02:55	2022-03-05 20:24:01	ESCADA	INTERNO - NAO PROGRAMADA - MEIO AMBIENTE - ARVORE OU VEGETACAO
17473828_16384642	PRIMAVERA	2022-03-05 14:11:13	2022-03-05 22:40:00	ESCADA	INTERNO - NAO PROGRAMADA - MEIO AMBIENTE - VENTO

17473851_16383797	CARUARU	2022-03-05 14:48:57	2022-03-05 15:10:00	CAMPUS	INTERNO - NAO PROGRAMADA - MEIO AMBIENTE - VENTO
17473854_16383929	RIBEIRAO	2022-03-05 14:21:29	2022-03-05 16:05:00	PALMARES	INTERNO - NAO PROGRAMADA - MEIO AMBIENTE - VENTO
17473854_16383929	GAMELEIRA	2022-03-05 14:21:29	2022-03-05 16:05:00	PALMARES	INTERNO - NAO PROGRAMADA - MEIO AMBIENTE - VENTO
17473876_16383925	CASINHAS	2022-03-05 14:31:05	2022-03-05 15:55:00	SURUBIM	INTERNO - NAO PROGRAMADA - MEIO AMBIENTE - ARVORE OU VEGETACAO
17473958_16416390	TACARATU	2022-03-05 15:04:15	2022-03-06 09:50:00	ITAPARICA	INTERNO - NAO PROGRAMADA - MEIO AMBIENTE - DESCARGA ATMOSFERICA
17474107_16384719	VICENCIA	2022-03-05 15:56:37	2022-03-06 02:40:00	VICENCIA	INTERNO - NAO PROGRAMADA - MEIO AMBIENTE - DESCARGA ATMOSFERICA
17474338_16386457	SAO LOURENCO DA MATA	2022-03-05 17:55:01	2022-03-07 17:58:00	TABATINGA	INTERNO - NAO PROGRAMADA - MEIO AMBIENTE - ARVORE OU VEGETACAO
17474342_16384123	ABREU E LIMA	2022-03-05 17:06:18	2022-03-05 18:49:56	PARATIBE I	INTERNO - NAO PROGRAMADA - MEIO AMBIENTE - ARVORE OU VEGETACAO
17474342_16385745	PAULISTA	2022-03-06 12:26:19	2022-03-06 12:43:10	PARATIBE I	INTERNO - NAO PROGRAMADA - MEIO AMBIENTE - ARVORE OU VEGETACAO
17474539_16386991	CARNAIBA	2022-03-05 17:45:46	2022-03-06 06:58:00	CARNAIBA	INTERNO - NAO PROGRAMADA - MEIO AMBIENTE - VENTO
17474566_16384493	RIBEIRAO	2022-03-05 17:53:43	2022-03-05 20:20:00	RIO FORMOSO	INTERNO - NAO PROGRAMADA - MEIO AMBIENTE - DESCARGA ATMOSFERICA
17474605_16386085	CAMARAGIBE	2022-03-05 18:05:48	2022-03-06 14:28:55	TABATINGA	INTERNO - NAO PROGRAMADA - MEIO AMBIENTE - ARVORE OU VEGETACAO
17474785_16384306	CAMARAGIBE	2022-03-05 19:07:45	2022-03-05 19:20:43	CAMARAGIBE	INTERNO - NAO PROGRAMADA - MEIO AMBIENTE - VENTO
17474787_16384366	FLORESTA	2022-03-05 19:22:24	2022-03-05 19:59:42	FLORESTA	INTERNO - NAO PROGRAMADA - MEIO AMBIENTE - VENTO
17474787_16384366	SERRA TALHADA	2022-03-05 19:22:24	2022-03-05 21:01:33	FLORESTA	INTERNO - NAO PROGRAMADA - MEIO AMBIENTE - VENTO
17474827_16384748	ITAQUITINGA	2022-03-05 19:20:43	2022-03-06 09:55:00	TEJUCUPAPO	INTERNO - NAO PROGRAMADA - MEIO AMBIENTE - ARVORE OU VEGETACAO
17475008_16385567	CABROBO	2022-03-05 21:45:05	2022-03-06 09:40:00	CABROBO	INTERNO - NAO PROGRAMADA - MEIO AMBIENTE - VENTO
17475041_16384777	VICENCIA	2022-03-05 22:27:35	2022-03-06 07:54:29	NAZARE DA MATA	INTERNO - NAO PROGRAMADA - MEIO AMBIENTE - VENTO
17475045_16384563	DORMENTES	2022-03-05 22:34:31	2022-03-06 04:08:00	AFRANIO	INTERNO - NAO PROGRAMADA - MEIO AMBIENTE - ANIMAIS
17475045_16384563	PETROLINA	2022-03-05 22:34:31	2022-03-06 00:08:39	AFRANIO	INTERNO - NAO PROGRAMADA - MEIO AMBIENTE - ANIMAIS

17475045_16384563	AFRANIO	2022-03-05 22:34:31	2022-03-06 04:08:00	AFRANIO	INTERNO - NAO PROGRAMADA - MEIO AMBIENTE - ANIMAIS
17475045_16384563	LAGOA GRANDE	2022-03-05 22:34:31	2022-03-06 00:08:39	BARRA DE BEBEDOIRO	INTERNO - NAO PROGRAMADA - MEIO AMBIENTE - ANIMAIS
17475045_16384786	LAGOA GRANDE	2022-03-06 00:11:00	2022-03-06 06:20:00	SANTA CRUZ	INTERNO - NAO PROGRAMADA - MEIO AMBIENTE - ANIMAIS
17475137_16384717	PETROLINA	2022-03-06 02:24:07	2022-03-06 04:14:00	MASSANGANO I	INTERNO - NAO PROGRAMADA - MEIO AMBIENTE - VENTO
17475248_16384917	RECIFE	2022-03-06 03:05:18	2022-03-06 12:55:00	ILHA DO RETIRO	INTERNO - NAO PROGRAMADA - MEIO AMBIENTE - ARVORE OU VEGETACAO
17475248_16386542	RECIFE	2022-03-06 17:00:00	2022-03-06 17:17:00	ILHA DO RETIRO	INTERNO - NAO PROGRAMADA - MEIO AMBIENTE - ARVORE OU VEGETACAO
17475265_16384807	AFOGADOS DA INGAZEIRA	2022-03-06 03:26:19	2022-03-06 05:02:00	AFOGADOS DA INGAZEIRA	INTERNO - NAO PROGRAMADA - MEIO AMBIENTE - DESCARGA ATMOSFERICA
17475341_16385950	LAGOA GRANDE	2022-03-06 05:46:53	2022-03-06 14:40:00	BARRA DE BEBEDOIRO	INTERNO - NAO PROGRAMADA - MEIO AMBIENTE - VENTO
17475345_16384899	BOM CONSELHO	2022-03-06 05:37:57	2022-03-06 07:39:00	BREJAO	INTERNO - NAO PROGRAMADA - MEIO AMBIENTE - VENTO
17475370_16384848	CARPINA	2022-03-06 06:22:32	2022-03-06 07:32:13	CARPINA	INTERNO - NAO PROGRAMADA - MEIO AMBIENTE - VENTO
17475376_16385395	JABOATAO DOS GUARARAPES	2022-03-06 06:12:20	2022-03-06 10:20:00	PIEIDADE	INTERNO - NAO PROGRAMADA - MEIO AMBIENTE - DESCARGA ATMOSFERICA
17475381_16385995	RECIFE	2022-03-06 06:13:56	2022-03-06 11:20:00	PARATIBE I	INTERNO - NAO PROGRAMADA - MEIO AMBIENTE - ARVORE OU VEGETACAO
17475408_16398915	TIMBAUBA	2022-03-06 06:44:29	2022-03-06 08:45:00	TIMBAUBA	INTERNO - NAO PROGRAMADA - MEIO AMBIENTE - ARVORE OU VEGETACAO
17475409_16385492	MACAPARANA	2022-03-06 11:26:37	2022-03-06 11:29:56	MACAPARANA	INTERNO - NAO PROGRAMADA - MEIO AMBIENTE - ARVORE OU VEGETACAO
17475409_16385592	SAO VICENTE FERRER	2022-03-06 12:15:59	2022-03-06 13:33:31	MACAPARANA	INTERNO - NAO PROGRAMADA - MEIO AMBIENTE - ARVORE OU VEGETACAO
17475416_16386332	FLORESTA	2022-03-06 06:33:41	2022-03-06 17:20:00	FLORESTA	INTERNO - NAO PROGRAMADA - MEIO AMBIENTE - VENTO
17475588_16385649	SAO JOSE DO EGITO	2022-03-06 07:47:01	2022-03-06 10:30:00	SAO JOSE DO EGITO	INTERNO - NAO PROGRAMADA - MEIO AMBIENTE - DESCARGA ATMOSFERICA
17475734_16385830	CABO DE SANTO AGOSTINHO	2022-03-06 08:26:53	2022-03-06 11:40:00	ENSEADA DOS CORAIS	INTERNO - NAO PROGRAMADA - MEIO AMBIENTE - ARVORE OU VEGETACAO
17474838_16386152	AGUAS BELAS	2022-03-05 19:28:26	2022-03-06 15:25:00	AGUAS BELAS	INTERNO - NAO PROGRAMADA - MEIO AMBIENTE - DESCARGA ATMOSFERICA

17473699_16385359	BEZERROS	2022-03-05 13:14:30	2022-03-06 10:35:00	AGRESTINA	INTERNO - NAO PROGRAMADA - MEIO AMBIENTE - CORROSAO
17470780_16381188	SAO JOSE DA COROA GRANDE	2022-03-04 10:15:16	2022-03-04 11:48:00	BARREIROS	INTERNO - NAO PROGRAMADA - MEIO AMBIENTE - QUEIMADA OU INCENDIO
17472966_16408280	RECIFE	2022-03-05 07:49:19	2022-03-05 11:04:00	CAXANGA	INTERNO - NAO PROGRAMADA - MEIO AMBIENTE - ARVORE OU VEGETACAO
17472210_16384429	CABO DE SANTO AGOSTINHO	2022-03-04 22:30:01	2022-03-05 18:00:00	ENSEADA DOS CORAIS	INTERNO - NAO PROGRAMADA - MEIO AMBIENTE - ARVORE OU VEGETACAO
17475818_16385201	PETROLINA	2022-03-06 08:57:19	2022-03-06 10:10:00	MASSANGANO II	INTERNO - NAO PROGRAMADA - MEIO AMBIENTE - VENTO
17473359_16383560	PETROLINA	2022-03-05 10:27:25	2022-03-05 13:47:00	MASSANGANO I	INTERNO - NAO PROGRAMADA - MEIO AMBIENTE - DESCARGA ATMOSFERICA
17472417_16383656	OURICURI	2022-03-04 20:57:22	2022-03-05 13:56:00	OURICURI	INTERNO - NAO PROGRAMADA - MEIO AMBIENTE - ANIMAIS
17471359_16382554	RECIFE	2022-03-04 13:43:04	2022-03-04 23:29:44	PINA	INTERNO - NAO PROGRAMADA - MEIO AMBIENTE - QUEIMADA OU INCENDIO
17473461_16383870	CABO DE SANTO AGOSTINHO	2022-03-05 11:10:03	2022-03-08 10:08:00	PIRAPAMA I	INTERNO - NAO PROGRAMADA - MEIO AMBIENTE - VENTO
17471363_16387176	CABO DE SANTO AGOSTINHO	2022-03-04 13:48:23	2022-03-07 10:59:12	PIRAPAMA I	INTERNO - NAO PROGRAMADA - MEIO AMBIENTE - QUEIMADA OU INCENDIO
17472856_16383846	PETROLINA	2022-03-05 06:34:59	2022-03-05 14:22:00	BARRA DE BEBEDOURO	INTERNO - NAO PROGRAMADA - MEIO AMBIENTE - VENTO
17471924_16382770	SAO BENTO DO UNA	2022-03-04 17:34:49	2022-03-05 02:27:00	SAO BENTO DO UNA	INTERNO - NAO PROGRAMADA - MEIO AMBIENTE - ANIMAIS
17475108_16385819	SERTANIA	2022-03-05 23:04:31	2022-03-06 13:40:00	ARCOVERDE	INTERNO - NAO PROGRAMADA - MEIO AMBIENTE - CORROSAO
17470601_16384774	FLORESTA	2022-03-04 09:19:59	2022-03-09 21:55:00	FLORESTA	INTERNO - NAO PROGRAMADA - MEIO AMBIENTE - VENTO
17470608_16380864	CABO DE SANTO AGOSTINHO	2022-03-04 09:11:00	2022-03-04 09:21:28	PIRAPAMA I	INTERNO - NAO PROGRAMADA - MEIO AMBIENTE - DESCARGA ATMOSFERICA
17470608_16380865	JABOATAO DOS GUARARAPES	2022-03-04 09:11:00	2022-03-04 09:21:28	PONTEZINHA	INTERNO - NAO PROGRAMADA - MEIO AMBIENTE - DESCARGA ATMOSFERICA
17470608_16380869	CABO DE SANTO AGOSTINHO	2022-03-04 09:11:00	2022-03-04 09:21:28	PIRAPAMA I	INTERNO - NAO PROGRAMADA - MEIO AMBIENTE - DESCARGA ATMOSFERICA
17470608_16380869	CABO DE SANTO AGOSTINHO	2022-03-04 09:11:00	2022-03-04 09:21:28	CABO	INTERNO - NAO PROGRAMADA - MEIO AMBIENTE - DESCARGA ATMOSFERICA

17470670_16381431	CAMARAGIBE	2022-03-04 09:39:02	2022-03-04 18:37:00	SAO LOURENCO DA MATA	INTERNO - NAO PROGRAMADA - MEIO AMBIENTE - ARVORE OU VEGETACAO
17470779_16381696	SAO LOURENCO DA MATA	2022-03-04 10:14:17	2022-03-04 14:20:00	TABATINGA	INTERNO - NAO PROGRAMADA - MEIO AMBIENTE - VENTO
17470831_16385059	CUSTODIA	2022-03-04 10:27:54	2022-03-04 12:20:00	CUSTODIA	INTERNO - NAO PROGRAMADA - MEIO AMBIENTE - DESCARGA ATMOSFERICA
17470879_16387447	PESQUEIRA	2022-03-04 10:43:53	2022-03-04 13:32:00	PESQUEIRA	INTERNO - NAO PROGRAMADA - MEIO AMBIENTE - ARVORE OU VEGETACAO
17470945_16381967	JOAQUIM NABUCO	2022-03-04 11:10:03	2022-03-04 16:10:00	PALMARES	INTERNO - NAO PROGRAMADA - MEIO AMBIENTE - ARVORE OU VEGETACAO
17471012_16381301	CONDADO	2022-03-04 11:57:35	2022-03-04 12:44:28	CONDADO	INTERNO - NAO PROGRAMADA - MEIO AMBIENTE - DESCARGA ATMOSFERICA
17471012_16381301	ALIANCA	2022-03-04 11:57:35	2022-03-04 12:44:28	CONDADO	INTERNO - NAO PROGRAMADA - MEIO AMBIENTE - DESCARGA ATMOSFERICA
17471023_16382073	SAO LOURENCO DA MATA	2022-03-04 14:36:00	2022-03-04 16:21:00	SAO LOURENCO DA MATA	INTERNO - NAO PROGRAMADA - MEIO AMBIENTE - ARVORE OU VEGETACAO
17471170_16382042	BOM CONSELHO	2022-03-04 12:27:57	2022-03-04 16:00:00	BOM CONSELHO	INTERNO - NAO PROGRAMADA - MEIO AMBIENTE - DESCARGA ATMOSFERICA
17471269_16381957	SANHARO	2022-03-04 13:07:02	2022-03-04 15:25:00	PESQUEIRA	INTERNO - NAO PROGRAMADA - MEIO AMBIENTE - DESCARGA ATMOSFERICA
17471283_16381608	JABOATAO DOS GUARARAPES	2022-03-04 14:34:05	2022-03-04 15:39:49	PRAZERES	INTERNO - NAO PROGRAMADA - MEIO AMBIENTE - ARVORE OU VEGETACAO
17471294_16382398	BOM JARDIM	2022-03-04 13:12:37	2022-03-04 19:55:00	LIMOEIRO	INTERNO - NAO PROGRAMADA - MEIO AMBIENTE - ARVORE OU VEGETACAO
17471393_16381814	RECIFE	2022-03-04 15:45:27	2022-03-04 15:58:01	PRAZERES	INTERNO - NAO PROGRAMADA - MEIO AMBIENTE - VENTO
17471459_16385020	SANTA TEREZINHA	2022-03-04 14:21:34	2022-03-04 15:35:00	TABIRA	INTERNO - NAO PROGRAMADA - MEIO AMBIENTE - ARVORE OU VEGETACAO
17471476_16382334	CARUARU	2022-03-04 14:31:30	2022-03-04 19:05:00	CARUARU	INTERNO - NAO PROGRAMADA - MEIO AMBIENTE - ARVORE OU VEGETACAO
17471506_16432470	MIRANDIBA	2022-03-04 14:40:30	2022-03-04 17:34:00	BOM NOME	INTERNO - NAO PROGRAMADA - MEIO AMBIENTE - VENTO
17471506_16432470	SALGUEIRO	2022-03-04 14:40:30	2022-03-04 17:34:00	SALGUEIRO	INTERNO - NAO PROGRAMADA - MEIO AMBIENTE - VENTO

17471550_16443529	BELEM DE SAO FRANCISCO	2022-03-04 14:58:10	2022-03-04 18:04:01	CABROBO	INTERNO - NAO PROGRAMADA - MEIO AMBIENTE - VENTO
17471623_16383400	CANHOTINHO	2022-03-04 15:30:42	2022-03-05 12:05:00	QUIPAPA	INTERNO - NAO PROGRAMADA - MEIO AMBIENTE - DESCARGA ATMOSFERICA
17471659_16382516	AGUA PRETA	2022-03-04 15:44:34	2022-03-04 18:30:00	PALMARES	INTERNO - NAO PROGRAMADA - MEIO AMBIENTE - VENTO
17471721_16383371	VITORIA DE SANTO ANTAO	2022-03-04 16:02:22	2022-03-05 11:00:00	VITORIA DE SANTO ANTAO II	INTERNO - NAO PROGRAMADA - MEIO AMBIENTE - VENTO
17471730_16398900	ALIANCA	2022-03-04 16:18:50	2022-03-04 19:50:00	TIMBAUBA	INTERNO - NAO PROGRAMADA - MEIO AMBIENTE - ARVORE OU VEGETACAO
17471837_16383729	JATOBA	2022-03-04 16:56:54	2022-03-05 11:15:00	ITAPARICA	INTERNO - NAO PROGRAMADA - MEIO AMBIENTE - DESCARGA ATMOSFERICA
17471842_16384575	SANTA CRUZ DA BAIXA VERDE	2022-03-04 17:01:24	2022-03-06 18:40:00	SERRA TALHADA	INTERNO - NAO PROGRAMADA - MEIO AMBIENTE - DESCARGA ATMOSFERICA
17471901_16382169	PETROLINA	2022-03-04 17:33:50	2022-03-04 21:46:49	DOM AVELAR	INTERNO - NAO PROGRAMADA - MEIO AMBIENTE - ANIMAIS
17471901_16382489	PETROLINA	2022-03-04 21:33:14	2022-03-05 13:09:02	BARRA DE BEBEDOURO	INTERNO - NAO PROGRAMADA - MEIO AMBIENTE - ANIMAIS
17471901_16383069	PETROLINA	2022-03-05 09:27:14	2022-03-05 10:17:00	DOM AVELAR	INTERNO - NAO PROGRAMADA - MEIO AMBIENTE - ANIMAIS
17472000_16382661	VICENCIA	2022-03-04 18:02:45	2022-03-04 22:50:00	VICENCIA	INTERNO - NAO PROGRAMADA - MEIO AMBIENTE - DESCARGA ATMOSFERICA
17472100_16383196	RECIFE	2022-03-05 10:21:00	2022-03-05 11:25:00	IBURA	INTERNO - NAO PROGRAMADA - MEIO AMBIENTE - QUEIMADA OU INCENDIO
17472126_16382529	JOAQUIM NABUCO	2022-03-04 19:03:33	2022-03-04 21:50:00	PALMARES	INTERNO - NAO PROGRAMADA - MEIO AMBIENTE - VENTO
17472227_16382820	MIRANDIBA	2022-03-04 19:48:55	2022-03-05 11:55:00	BOM NOME	INTERNO - NAO PROGRAMADA - MEIO AMBIENTE - ARVORE OU VEGETACAO
17472243_16382389	RECIFE	2022-03-04 20:02:25	2022-03-05 08:35:00	BONJI	INTERNO - NAO PROGRAMADA - MEIO AMBIENTE - VENTO
17472349_16383122	CORRENTES	2022-03-04 20:26:08	2022-03-05 09:16:00	CORRENTES	INTERNO - NAO PROGRAMADA - MEIO AMBIENTE - VENTO
17472420_16382441	GRAVATA	2022-03-04 21:02:46	2022-03-05 01:40:00	GRAVATA II	INTERNO - NAO PROGRAMADA - MEIO AMBIENTE - ARVORE OU VEGETACAO
17472420_16382441	CHA GRANDE	2022-03-04 21:02:46	2022-03-05 01:40:00	GRAVATA II	INTERNO - NAO PROGRAMADA - MEIO AMBIENTE - ARVORE OU VEGETACAO
17472420_16382441	CHA GRANDE	2022-03-04 21:02:46	2022-03-05 07:00:00	GRAVATA II	INTERNO - NAO PROGRAMADA - MEIO AMBIENTE - ARVORE OU VEGETACAO

17472420_16382441	GRAVATA	2022-03-04 21:02:46	2022-03-05 02:21:00	GRAVATA II	INTERNO - NAO PROGRAMADA - MEIO AMBIENTE - ARVORE OU VEGETACAO
17472673_16382671	JABOATAO DOS GUARARAPES	2022-03-05 00:04:08	2022-03-05 02:50:05	JABOATAO	INTERNO - NAO PROGRAMADA - MEIO AMBIENTE - ARVORE OU VEGETACAO
17472673_16384752	JABOATAO DOS GUARARAPES	2022-03-06 03:12:17	2022-03-06 05:05:32	JABOATAO	INTERNO - NAO PROGRAMADA - MEIO AMBIENTE - ARVORE OU VEGETACAO
17472752_16383174	RECIFE	2022-03-05 03:21:15	2022-03-05 11:46:00	TAMARINEIRA	INTERNO - NAO PROGRAMADA - MEIO AMBIENTE - ARVORE OU VEGETACAO
17472758_16383149	FERREIROS	2022-03-05 03:33:34	2022-03-05 09:20:50	TIMBAUBA	INTERNO - NAO PROGRAMADA - MEIO AMBIENTE - ARVORE OU VEGETACAO
17472769_16382958	ALIANCA	2022-03-05 04:16:39	2022-03-05 07:38:12	CONDADO	INTERNO - NAO PROGRAMADA - MEIO AMBIENTE - ARVORE OU VEGETACAO
17472785_16382913	SERRA TALHADA	2022-03-05 05:15:31	2022-03-05 07:53:00	SERRA TALHADA	INTERNO - NAO PROGRAMADA - MEIO AMBIENTE - DESCARGA ATMOSFERICA
17472797_16383633	PETROLINA	2022-03-05 05:30:27	2022-03-05 12:09:00	MASSANGANO I	INTERNO - NAO PROGRAMADA - MEIO AMBIENTE - DESCARGA ATMOSFERICA
17472842_16383457	IGUARACI	2022-03-05 06:28:47	2022-03-05 11:54:00	AFOGADOS DA INGAZEIRA	INTERNO - NAO PROGRAMADA - MEIO AMBIENTE - DESCARGA ATMOSFERICA
17472871_16383516	SAO VICENTE FERRER	2022-03-05 06:46:48	2022-03-06 01:01:00	MACAPARANA	INTERNO - NAO PROGRAMADA - MEIO AMBIENTE - ARVORE OU VEGETACAO
17472905_16383638	PETROLINA	2022-03-05 07:01:34	2022-03-05 09:50:00	AFRANIO	INTERNO - NAO PROGRAMADA - MEIO AMBIENTE - ANIMAIS
17472924_16383900	GRANITO	2022-03-05 07:10:23	2022-03-05 15:20:00	PARNAMIRIM	INTERNO - NAO PROGRAMADA - MEIO AMBIENTE - VENTO
17472937_16383029	PRIMAVERA	2022-03-05 07:17:19	2022-03-05 22:35:00	ESCADA	INTERNO - NAO PROGRAMADA - MEIO AMBIENTE - DESCARGA ATMOSFERICA
17473105_16383178	IPUBI	2022-03-05 08:38:32	2022-03-05 10:03:00	TRINDADE	INTERNO - NAO PROGRAMADA - MEIO AMBIENTE - ANIMAIS
17473136_16383014	GRAVATA	2022-03-05 07:17:19	2022-03-05 17:10:00	JOSE MARIANO	INTERNO - NAO PROGRAMADA - MEIO AMBIENTE - ARVORE OU VEGETACAO
17473136_16383014	AMARAJI	2022-03-05 07:17:19	2022-03-05 15:43:00	GRAVATA II	INTERNO - NAO PROGRAMADA - MEIO AMBIENTE - ARVORE OU VEGETACAO
17473136_16383810	PRIMAVERA	2022-03-05 14:45:14	2022-03-05 14:54:17	JOSE MARIANO	INTERNO - NAO PROGRAMADA - MEIO AMBIENTE - ARVORE OU VEGETACAO

17473164_16387072	SALGUEIRO	2022-03-05 09:03:17	2022-03-05 11:48:00	SALGUEIRO	INTERNO - NAO PROGRAMADA - MEIO AMBIENTE - ANIMAIS
17473211_16383775	BARREIROS	2022-03-05 13:20:00	2022-03-05 13:55:00	BARREIROS	INTERNO - NAO PROGRAMADA - MEIO AMBIENTE - QUEIMADA OU INCENDIO
17473285_16384072	GRAVATA	2022-03-05 09:52:55	2022-03-05 15:57:00	GRAVATA	INTERNO - NAO PROGRAMADA - MEIO AMBIENTE - VENTO
17473318_16383194	JABOATAO DOS GUARARAPES	2022-03-05 10:20:03	2022-03-05 10:27:49	VARZEA	INTERNO - NAO PROGRAMADA - MEIO AMBIENTE - CORROSAO
17473325_16384069	LAJEDO	2022-03-05 16:52:30	2022-03-05 17:06:35	LAJEDO	INTERNO - NAO PROGRAMADA - MEIO AMBIENTE - VENTO
17473532_16383977	CONDADO	2022-03-05 11:45:21	2022-03-05 15:02:00	CONDADO	INTERNO - NAO PROGRAMADA - MEIO AMBIENTE - ANIMAIS
17473709_16383631	IPOJUCA	2022-03-05 13:25:59	2022-03-05 14:24:59	SUAPE	INTERNO - NAO PROGRAMADA - MEIO AMBIENTE - ARVORE OU VEGETACAO
17473722_16384225	IGARASSU	2022-03-05 13:27:31	2022-03-05 19:05:00	CRUZ DE REBOUCAS	INTERNO - NAO PROGRAMADA - MEIO AMBIENTE - VENTO
17473727_16384419	SAO LOURENCO DA MATA	2022-03-05 13:30:09	2022-03-05 19:35:00	SAO LOURENCO DA MATA	INTERNO - NAO PROGRAMADA - MEIO AMBIENTE - ARVORE OU VEGETACAO
17473742_16384089	TRIUNFO	2022-03-05 13:38:24	2022-03-05 16:40:00	SERRA TALHADA	INTERNO - NAO PROGRAMADA - MEIO AMBIENTE - ARVORE OU VEGETACAO
17473765_16387566	PETROLINA	2022-03-05 13:43:08	2022-03-06 10:25:00	PETROLINA II	INTERNO - NAO PROGRAMADA - MEIO AMBIENTE - ANIMAIS
17473828_16385978	PRIMAVERA	2022-03-05 22:40:01	2022-03-06 13:50:00	ESCADA	INTERNO - NAO PROGRAMADA - MEIO AMBIENTE - VENTO
17473854_16383929	AGUA PRETA	2022-03-05 14:21:29	2022-03-05 16:05:00	PALMARES	INTERNO - NAO PROGRAMADA - MEIO AMBIENTE - VENTO
17473950_16384098	VICENCIA	2022-03-05 17:05:00	2022-03-05 17:28:00	VICENCIA	INTERNO - NAO PROGRAMADA - MEIO AMBIENTE - ARVORE OU VEGETACAO
17473966_16385005	SAO JOSE DO EGITO	2022-03-05 15:07:19	2022-03-05 16:35:00	SAO JOSE DO EGITO	INTERNO - NAO PROGRAMADA - MEIO AMBIENTE - ANIMAIS
17473967_16387277	VITORIA DE SANTO ANTAO	2022-03-05 15:07:32	2022-03-07 09:50:00	ESCADA	INTERNO - NAO PROGRAMADA - MEIO AMBIENTE - DESCARGA ATMOSFERICA
17474050_16384689	CAMARAGIBE	2022-03-05 15:36:32	2022-03-06 00:33:00	SAO LOURENCO DA MATA	INTERNO - NAO PROGRAMADA - MEIO AMBIENTE - ARVORE OU VEGETACAO
17474133_16384602	LAGOA DE ITAENGA	2022-03-05 16:04:30	2022-03-05 22:59:00	CARPINA	INTERNO - NAO PROGRAMADA - MEIO AMBIENTE - VENTO
17474193_16385281	OLINDA	2022-03-05 16:15:44	2022-03-06 09:30:00	OLINDA	INTERNO - NAO PROGRAMADA - MEIO AMBIENTE - ARVORE OU VEGETACAO
17474337_16385132	MOREILANDIA	2022-03-05 16:57:22	2022-03-06 08:52:00	EXU	INTERNO - NAO PROGRAMADA - MEIO AMBIENTE - VENTO

17474566_16384493	RIO FORMOSO	2022-03-05 17:53:43	2022-03-05 20:20:00	RIO FORMOSO	INTERNO - NAO PROGRAMADA - MEIO AMBIENTE - DESCARGA ATMOSFERICA
17474566_16384493	GAMELEIRA	2022-03-05 17:53:43	2022-03-05 20:20:00	RIO FORMOSO	INTERNO - NAO PROGRAMADA - MEIO AMBIENTE - DESCARGA ATMOSFERICA
17474618_16385878	SAO JOAQUIM DO MONTE	2022-03-05 18:10:26	2022-03-06 07:11:00	CAMOCIM DE SAO FELIX	INTERNO - NAO PROGRAMADA - MEIO AMBIENTE - DESCARGA ATMOSFERICA
17474671_16385115	SAO LOURENCO DA MATA	2022-03-05 18:26:35	2022-03-06 04:07:37	TABATINGA	INTERNO - NAO PROGRAMADA - MEIO AMBIENTE - VENTO
17474787_16384366	CARNAUBEIRA DA PENHA	2022-03-05 19:22:24	2022-03-05 21:01:33	FLORESTA	INTERNO - NAO PROGRAMADA - MEIO AMBIENTE - VENTO
17474794_16385315	PAUDALHO	2022-03-05 19:01:11	2022-03-06 10:35:00	SAO LOURENCO DA MATA	INTERNO - NAO PROGRAMADA - MEIO AMBIENTE - DESCARGA ATMOSFERICA
17474867_16385599	IBIRAJUBA	2022-03-05 19:45:57	2022-03-06 15:40:00	LAJEDO	INTERNO - NAO PROGRAMADA - MEIO AMBIENTE - VENTO
17474957_16385940	POMBOS	2022-03-05 20:54:27	2022-03-06 16:30:00	VITORIA DE SANTO ANTAO	INTERNO - NAO PROGRAMADA - MEIO AMBIENTE - CORROSAO
17474991_16384862	TAMANDARE	2022-03-05 21:34:32	2022-03-06 00:30:00	TAMANDARE	INTERNO - NAO PROGRAMADA - MEIO AMBIENTE - ARVORE OU VEGETACAO
17475041_16384933	ALIANCA	2022-03-06 07:50:56	2022-03-06 07:54:29	VICENCIA	INTERNO - NAO PROGRAMADA - MEIO AMBIENTE - VENTO
17475045_16384563	PETROLINA	2022-03-05 22:34:31	2022-03-06 04:08:00	AFRANIO	INTERNO - NAO PROGRAMADA - MEIO AMBIENTE - ANIMAIS
17475045_16384563	PETROLINA	2022-03-05 22:34:31	2022-03-06 00:08:39	BARRA DE BEBEDOURO	INTERNO - NAO PROGRAMADA - MEIO AMBIENTE - ANIMAIS
17475137_16384634	PETROLINA	2022-03-05 23:43:25	2022-03-06 03:01:00	MASSANGANO I	INTERNO - NAO PROGRAMADA - MEIO AMBIENTE - VENTO
17475235_16385980	VICENCIA	2022-03-06 02:40:49	2022-03-06 22:20:00	VICENCIA	INTERNO - NAO PROGRAMADA - MEIO AMBIENTE - VENTO
17475248_16384917	RECIFE	2022-03-06 03:05:18	2022-03-06 17:17:00	ILHA DO RETIRO	INTERNO - NAO PROGRAMADA - MEIO AMBIENTE - ARVORE OU VEGETACAO
17475319_16385298	SERRITA	2022-03-06 05:08:04	2022-03-06 10:18:00	PARNAMIRIM	INTERNO - NAO PROGRAMADA - MEIO AMBIENTE - VENTO
17475332_16384974	CARUARU	2022-03-06 05:38:39	2022-03-06 08:00:17	CARUARU	INTERNO - NAO PROGRAMADA - MEIO AMBIENTE - ARVORE OU VEGETACAO
17475348_16384841	CABO DE SANTO AGOSTINHO	2022-03-06 06:00:53	2022-03-06 11:15:30	IPOJUCA	INTERNO - NAO PROGRAMADA - MEIO AMBIENTE - ARVORE OU VEGETACAO
17475370_16384848	LAGOA DE ITAENGA	2022-03-06 06:22:32	2022-03-06 08:24:00	CARPINA	INTERNO - NAO PROGRAMADA - MEIO AMBIENTE - VENTO
17475370_16384848	LAGOA DO CARRO	2022-03-06 06:22:32	2022-03-06 07:32:13	CARPINA	INTERNO - NAO PROGRAMADA - MEIO AMBIENTE - VENTO

17475371_16385596	ITAMBE	2022-03-06 06:08:39	2022-03-06 11:45:00	TIMBAUBA	INTERNO - NAO PROGRAMADA - MEIO AMBIENTE - ARVORE OU VEGETACAO
17475418_16385375	PETROLINA	2022-03-06 06:33:49	2022-03-06 10:40:00	MASSANGANO II	INTERNO - NAO PROGRAMADA - MEIO AMBIENTE - VENTO
17475487_16385365	BREJAO	2022-03-06 07:06:36	2022-03-06 10:50:00	BREJAO	INTERNO - NAO PROGRAMADA - MEIO AMBIENTE - VENTO
17475487_16385365	GARANHUNS	2022-03-06 07:06:36	2022-03-06 10:50:00	BREJAO	INTERNO - NAO PROGRAMADA - MEIO AMBIENTE - VENTO
17475514_16385343	BELO JARDIM	2022-03-06 07:13:46	2022-03-06 09:49:00	BELO JARDIM	INTERNO - NAO PROGRAMADA - MEIO AMBIENTE - ANIMAIS
17475533_16385623	RECIFE	2022-03-06 12:38:38	2022-03-07 11:50:00	TABATINGA	INTERNO - NAO PROGRAMADA - MEIO AMBIENTE - ARVORE OU VEGETACAO
17475533_16385623	RECIFE	2022-03-06 12:38:38	2022-03-06 15:00:29	TABATINGA	INTERNO - NAO PROGRAMADA - MEIO AMBIENTE - ARVORE OU VEGETACAO
17475753_16385902	AFRANIO	2022-03-06 08:35:42	2022-03-06 13:37:00	AFRANIO	INTERNO - NAO PROGRAMADA - MEIO AMBIENTE - ANIMAIS
17473836_16384017	AGRESTINA	2022-03-05 14:28:14	2022-03-05 16:53:00	CARUARU	INTERNO - NAO PROGRAMADA - MEIO AMBIENTE - ARVORE OU VEGETACAO
17475562_16385330	BOM CONSELHO	2022-03-06 07:32:22	2022-03-06 10:50:00	BOM CONSELHO	INTERNO - NAO PROGRAMADA - MEIO AMBIENTE - DESCARGA ATMOSFERICA
17472899_16383393	ABREU E LIMA	2022-03-05 06:58:35	2022-03-05 10:59:00	BOTAFOGO	INTERNO - NAO PROGRAMADA - MEIO AMBIENTE - DESCARGA ATMOSFERICA
17475720_16396935	CABO DE SANTO AGOSTINHO	2022-03-06 08:29:47	2022-03-07 16:30:28	CABO	INTERNO - NAO PROGRAMADA - MEIO AMBIENTE - ARVORE OU VEGETACAO
17470621_16381214	CARPINA	2022-03-04 09:31:28	2022-03-04 11:41:00	CARPINA	INTERNO - NAO PROGRAMADA - MEIO AMBIENTE - QUEIMADA OU INCENDIO
17472210_16384431	CABO DE SANTO AGOSTINHO	2022-03-04 22:30:01	2022-03-05 18:00:00	ENSEADA DOS CORAIAS	INTERNO - NAO PROGRAMADA - MEIO AMBIENTE - ARVORE OU VEGETACAO
17472210_16384428	CABO DE SANTO AGOSTINHO	2022-03-04 22:30:01	2022-03-05 18:00:00	ENSEADA DOS CORAIAS	INTERNO - NAO PROGRAMADA - MEIO AMBIENTE - ARVORE OU VEGETACAO
17472929_16384134	JUCATI	2022-03-05 07:14:07	2022-03-05 10:58:00	GARANHUNS	INTERNO - NAO PROGRAMADA - MEIO AMBIENTE - ARVORE OU VEGETACAO
17470741_16383415	GRAVATA	2022-03-04 10:02:16	2022-03-05 10:30:00	GRAVATA	INTERNO - NAO PROGRAMADA - MEIO AMBIENTE - ARVORE OU VEGETACAO
17473793_16384099	IBIMIRIM	2022-03-05 14:07:52	2022-03-05 17:16:13	INAJA	INTERNO - NAO PROGRAMADA - MEIO AMBIENTE - DESCARGA ATMOSFERICA

17475673_16385351	RECIFE	2022-03-06 08:12:19	2022-03-06 11:06:00	ILHA DO RETIRO	INTERNO - NAO PROGRAMADA - MEIO AMBIENTE - ARVORE OU VEGETACAO
17473747_16383805	LAJEDO	2022-03-05 13:50:28	2022-03-05 17:43:00	LAJEDO	INTERNO - NAO PROGRAMADA - MEIO AMBIENTE - QUEIMADA OU INCENDIO
17470503_16381106	MORENO	2022-03-04 09:00:10	2022-03-04 12:15:00	MORENO	INTERNO - NAO PROGRAMADA - MEIO AMBIENTE - ARVORE OU VEGETACAO
17470973_16383547	PETROLINA	2022-03-04 11:30:33	2022-03-05 13:26:39	PETROLINA I	INTERNO - NAO PROGRAMADA - MEIO AMBIENTE - ARVORE OU VEGETACAO
17472121_16383361	PETROLINA	2022-03-04 19:01:40	2022-03-05 11:34:00	AFRANIO	INTERNO - NAO PROGRAMADA - MEIO AMBIENTE - ANIMAIS
17473069_16383453	OURICURI	2022-03-05 08:27:40	2022-03-05 11:10:00	SANTA CRUZ	INTERNO - NAO PROGRAMADA - MEIO AMBIENTE - ANIMAIS
17473121_16431131	SANTA CRUZ	2022-03-05 08:47:03	2022-03-05 14:20:00	SANTA CRUZ	INTERNO - NAO PROGRAMADA - MEIO AMBIENTE - DESCARGA ATMOSFERICA
17473031_16383258	CASINHAS	2022-03-05 10:45:25	2022-03-05 11:07:00	SURUBIM	INTERNO - NAO PROGRAMADA - MEIO AMBIENTE - ARVORE OU VEGETACAO
17472800_16382926	SAO LOURENCO DA MATA	2022-03-05 05:50:46	2022-03-05 09:20:00	TABATINGA	INTERNO - NAO PROGRAMADA - MEIO AMBIENTE - ARVORE OU VEGETACAO
17473921_16384941	VITORIA DE SANTO ANTAO	2022-03-05 16:00:00	2022-03-07 11:20:00	VITORIA DE SANTO ANTAO	INTERNO - NAO PROGRAMADA - MEIO AMBIENTE - ARVORE OU VEGETACAO
17473195_16383703	SANTA MARIA DO CAMBUCA	2022-03-05 09:15:33	2022-03-05 14:04:53	SURUBIM	INTERNO - NAO PROGRAMADA - MEIO AMBIENTE - QUEIMADA OU INCENDIO
17470548_16381122	JABOATAO DOS GUARARAPES	2022-03-04 10:30:36	2022-03-04 10:50:22	PRAZERES	INTERNO - NAO PROGRAMADA - MEIO AMBIENTE - ARVORE OU VEGETACAO
17470563_16382485	BARRA DE GUABIRABA	2022-03-04 09:03:24	2022-03-04 19:15:00	CAMOCIM DE SAO FELIX	INTERNO - NAO PROGRAMADA - MEIO AMBIENTE - VENTO
17470574_16385730	BELEM DE SAO FRANCISCO	2022-03-04 09:09:41	2022-03-06 13:39:00	CABROBO	INTERNO - NAO PROGRAMADA - MEIO AMBIENTE - VENTO
17470676_16380906	IPOJUCA	2022-03-04 09:39:25	2022-03-04 11:47:00	IPOJUCA	INTERNO - NAO PROGRAMADA - MEIO AMBIENTE - VENTO
17470693_16388021	TRIUNFO	2022-03-04 09:40:38	2022-03-04 12:26:00	SERRA TALHADA	INTERNO - NAO PROGRAMADA - MEIO AMBIENTE - DESCARGA ATMOSFERICA
17470847_16381886	ESCADA	2022-03-04 10:36:29	2022-03-04 13:05:00	ESCADA	INTERNO - NAO PROGRAMADA - MEIO AMBIENTE - DESCARGA ATMOSFERICA
17471006_16391959	INAJA	2022-03-04 11:31:21	2022-03-04 16:00:00	INAJA	INTERNO - NAO PROGRAMADA - MEIO AMBIENTE - DESCARGA ATMOSFERICA

17471012_16381258	CONDADO	2022-03-04 11:37:05	2022-03-04 11:53:49	CONDADO	INTERNO - NAO PROGRAMADA - MEIO AMBIENTE - DESCARGA ATMOSFERICA
17471102_16382845	OROBO	2022-03-04 12:06:14	2022-03-05 04:15:00	BOM JARDIM	INTERNO - NAO PROGRAMADA - MEIO AMBIENTE - VENTO
17471124_16381557	FEIRA NOVA	2022-03-04 12:22:29	2022-03-04 14:20:00	LIMOEIRO	INTERNO - NAO PROGRAMADA - MEIO AMBIENTE - VENTO
17471131_16383585	SIRINHAEM	2022-03-04 12:11:31	2022-03-05 12:00:00	RIO FORMOSO	INTERNO - NAO PROGRAMADA - MEIO AMBIENTE - DESCARGA ATMOSFERICA
17471134_16382548	FERREIROS	2022-03-04 12:13:26	2022-03-04 22:00:00	TIMBAUBA	INTERNO - NAO PROGRAMADA - MEIO AMBIENTE - DESCARGA ATMOSFERICA
17471185_16383379	BELEM DE SAO FRANCISCO	2022-03-04 12:32:36	2022-03-05 08:17:00	CABROBO	INTERNO - NAO PROGRAMADA - MEIO AMBIENTE - VENTO
17471197_16381565	RECIFE	2022-03-04 12:34:26	2022-03-04 13:40:00	BONJI	INTERNO - NAO PROGRAMADA - MEIO AMBIENTE - DESCARGA ATMOSFERICA
17471339_16382609	PESQUEIRA	2022-03-04 13:29:03	2022-03-04 16:00:00	PESQUEIRA	INTERNO - NAO PROGRAMADA - MEIO AMBIENTE - DESCARGA ATMOSFERICA
17471371_16382323	ITAIBA	2022-03-04 13:41:40	2022-03-04 18:18:00	AGUAS BELAS	INTERNO - NAO PROGRAMADA - MEIO AMBIENTE - DESCARGA ATMOSFERICA
17471432_16381566	SANTA MARIA DA BOA VISTA	2022-03-04 14:14:31	2022-03-04 16:15:56	SANTA MARIA DA BOA VISTA	INTERNO - NAO PROGRAMADA - MEIO AMBIENTE - ANIMAIS
17471468_16384153	SAO JOAQUIM DO MONTE	2022-03-04 14:26:10	2022-03-05 13:05:00	CUPIRA	INTERNO - NAO PROGRAMADA - MEIO AMBIENTE - CORROSAO
17471473_16384133	IGUARACI	2022-03-04 14:29:25	2022-03-05 05:16:00	AFOGADOS DA INGAZEIRA	INTERNO - NAO PROGRAMADA - MEIO AMBIENTE - DESCARGA ATMOSFERICA
17471506_16432470	CARNAUBEIRA DA PENHA	2022-03-04 14:40:30	2022-03-04 17:34:00	BOM NOME	INTERNO - NAO PROGRAMADA - MEIO AMBIENTE - VENTO
17471545_16382850	BREJO DA MADRE DE DEUS	2022-03-04 14:54:02	2022-03-05 04:20:00	SANTA CRUZ DO CAPIBARIBE	INTERNO - NAO PROGRAMADA - MEIO AMBIENTE - DESCARGA ATMOSFERICA
17471558_16382188	GARANHUNS	2022-03-04 15:04:31	2022-03-04 17:47:00	GARANHUNS	INTERNO - NAO PROGRAMADA - MEIO AMBIENTE - ANIMAIS
17471561_16382242	BUENOS AIRES	2022-03-04 15:54:00	2022-03-04 16:58:00	NAZARE DA MATA	INTERNO - NAO PROGRAMADA - MEIO AMBIENTE - QUEIMADA OU INCENDIO
17471603_16381969	SAO LOURENCO DA MATA	2022-03-04 16:29:23	2022-03-04 18:00:00	TABATINGA	INTERNO - NAO PROGRAMADA - MEIO AMBIENTE - ARVORE OU VEGETACAO
17471607_16381734	CABO DE SANTO AGOSTINHO	2022-03-04 15:30:35	2022-03-04 17:42:00	IPOJUCA	INTERNO - NAO PROGRAMADA - MEIO AMBIENTE - ARVORE OU VEGETACAO

17471620_16383751	SAO LOURENCO DA MATA	2022-03-04 15:30:09	2022-03-05 13:15:00	SAO LOURENCO DA MATA	INTERNO - NAO PROGRAMADA - MEIO AMBIENTE - ANIMAIS
17471633_16382538	GARANHUNS	2022-03-04 22:20:11	2022-03-04 22:43:00	GARANHUNS	INTERNO - NAO PROGRAMADA - MEIO AMBIENTE - VENTO
17471659_16382516	AGUA PRETA	2022-03-04 15:44:34	2022-03-04 18:48:00	PALMARES	INTERNO - NAO PROGRAMADA - MEIO AMBIENTE - VENTO
17471660_16382592	BREJO DA MADRE DE DEUS	2022-03-04 15:44:42	2022-03-04 22:32:00	BREJO DA MADRE DE DEUS	INTERNO - NAO PROGRAMADA - MEIO AMBIENTE - DESCARGA ATMOSFERICA
17471771_16395138	SAO CAETANO	2022-03-04 16:22:46	2022-03-05 08:13:00	SAO CAETANO	INTERNO - NAO PROGRAMADA - MEIO AMBIENTE - DESCARGA ATMOSFERICA
17471811_16383205	CACHOEIRINHA	2022-03-04 16:47:53	2022-03-05 10:40:00	LAJEDO	INTERNO - NAO PROGRAMADA - MEIO AMBIENTE - VENTO
17471835_16443639	CABROBO	2022-03-04 16:56:01	2022-03-05 12:59:09	CABROBO	INTERNO - NAO PROGRAMADA - MEIO AMBIENTE - VENTO
17471901_16382169	PETROLINA	2022-03-04 17:33:50	2022-03-04 17:37:40	DOM AVELAR	INTERNO - NAO PROGRAMADA - MEIO AMBIENTE - ANIMAIS
17471901_16382169	PETROLINA	2022-03-04 17:33:50	2022-03-04 21:32:43	DOM AVELAR	INTERNO - NAO PROGRAMADA - MEIO AMBIENTE - ANIMAIS
17471901_16382489	PETROLINA	2022-03-04 21:33:14	2022-03-05 13:09:02	MASSANGANO II	INTERNO - NAO PROGRAMADA - MEIO AMBIENTE - ANIMAIS
17472193_16383346	PAUDALHO	2022-03-04 19:35:56	2022-03-05 11:52:00	SAO LOURENCO DA MATA	INTERNO - NAO PROGRAMADA - MEIO AMBIENTE - VENTO
17472322_16384604	IPOJUCA	2022-03-04 20:12:46	2022-03-05 17:40:00	IPOJUCA	INTERNO - NAO PROGRAMADA - MEIO AMBIENTE - VENTO
17472420_16382441	GRAVATA	2022-03-04 21:02:46	2022-03-04 22:47:55	GRAVATA II	INTERNO - NAO PROGRAMADA - MEIO AMBIENTE - ARVORE OU VEGETACAO
17472439_16383741	TACARATU	2022-03-04 21:02:16	2022-03-05 13:39:00	NOVA PETROLANDIA	INTERNO - NAO PROGRAMADA - MEIO AMBIENTE - DESCARGA ATMOSFERICA
17472448_16383127	PAULISTA	2022-03-05 10:35:00	2022-03-05 12:30:00	PAU AMARELO	INTERNO - NAO PROGRAMADA - MEIO AMBIENTE - ARVORE OU VEGETACAO
17472570_16382588	PETROLINA	2022-03-04 22:53:57	2022-03-05 01:40:00	AFRANIO	INTERNO - NAO PROGRAMADA - MEIO AMBIENTE - VENTO
17472570_16382588	PETROLINA	2022-03-04 22:53:57	2022-03-05 01:01:24	BARRA DE BEBEDOURO	INTERNO - NAO PROGRAMADA - MEIO AMBIENTE - VENTO
17472570_16382588	AFRANIO	2022-03-04 22:53:57	2022-03-05 01:40:00	AFRANIO	INTERNO - NAO PROGRAMADA - MEIO AMBIENTE - VENTO
17472597_16382617	ABREU E LIMA	2022-03-04 23:22:05	2022-03-05 01:23:00	PARATIBE I	INTERNO - NAO PROGRAMADA - MEIO AMBIENTE - ARVORE OU VEGETACAO
17472597_16382753	ABREU E LIMA	2022-03-05 01:32:48	2022-03-05 11:48:00	PARATIBE I	INTERNO - NAO PROGRAMADA - MEIO AMBIENTE - ARVORE OU VEGETACAO

17472597_16382753	RECIFE	2022-03-05 01:32:48	2022-03-05 02:56:29	PARATIBE I	INTERNO - NAO PROGRAMADA - MEIO AMBIENTE - ARVORE OU VEGETACAO
17472597_16382753	PAULISTA	2022-03-05 01:32:48	2022-03-05 02:56:29	PARATIBE I	INTERNO - NAO PROGRAMADA - MEIO AMBIENTE - ARVORE OU VEGETACAO
17472692_16382696	LAGOA DO CARRO	2022-03-05 00:30:04	2022-03-05 01:55:00	CARPINA	INTERNO - NAO PROGRAMADA - MEIO AMBIENTE - VENTO
17472692_16382696	BUENOS AIRES	2022-03-05 00:30:04	2022-03-05 01:51:30	CARPINA	INTERNO - NAO PROGRAMADA - MEIO AMBIENTE - VENTO
17472832_16382919	JOAQUIM NABUCO	2022-03-05 06:20:24	2022-03-05 07:27:25	PALMARES	INTERNO - NAO PROGRAMADA - MEIO AMBIENTE - VENTO
17472843_16383272	IBIRAJUBA	2022-03-05 06:29:19	2022-03-05 10:57:00	LAJEDO	INTERNO - NAO PROGRAMADA - MEIO AMBIENTE - DESCARGA ATMOSFERICA
17472886_16383088	MORENO	2022-03-05 07:20:41	2022-03-06 12:20:00	PIRAPAMA I	INTERNO - NAO PROGRAMADA - MEIO AMBIENTE - QUEIMADA OU INCENDIO
17472937_16383029	AMARAJI	2022-03-05 07:17:19	2022-03-05 09:07:00	ESCADA	INTERNO - NAO PROGRAMADA - MEIO AMBIENTE - DESCARGA ATMOSFERICA
17473002_16384151	CAPOEIRAS	2022-03-05 08:01:21	2022-03-05 23:00:00	CAETES	INTERNO - NAO PROGRAMADA - MEIO AMBIENTE - ARVORE OU VEGETACAO
17473035_16383471	SIRINHAEM	2022-03-05 09:28:09	2022-03-05 10:55:12	RIO FORMOSO	INTERNO - NAO PROGRAMADA - MEIO AMBIENTE - VENTO
17473136_16383014	CHA GRANDE	2022-03-05 07:17:19	2022-03-05 17:10:00	JOSE MARIANO	INTERNO - NAO PROGRAMADA - MEIO AMBIENTE - ARVORE OU VEGETACAO
17473136_16383014	AMARAJI	2022-03-05 07:17:19	2022-03-05 15:43:00	VITORIA DE SANTO ANTAO	INTERNO - NAO PROGRAMADA - MEIO AMBIENTE - ARVORE OU VEGETACAO
17473136_16383014	AMARAJI	2022-03-05 07:17:19	2022-03-06 14:00:00	JOSE MARIANO	INTERNO - NAO PROGRAMADA - MEIO AMBIENTE - ARVORE OU VEGETACAO
17473164_16387072	SALGUEIRO	2022-03-05 09:03:17	2022-03-05 11:20:00	SALGUEIRO	INTERNO - NAO PROGRAMADA - MEIO AMBIENTE - ANIMAIS
17473189_16385588	INAJA	2022-03-05 09:13:10	2022-03-06 13:00:00	INAJA	INTERNO - NAO PROGRAMADA - MEIO AMBIENTE - DESCARGA ATMOSFERICA
17473241_16383769	JABOATAO DOS GUARARAPES	2022-03-05 09:35:45	2022-03-05 11:30:00	SETUBAL	INTERNO - NAO PROGRAMADA - MEIO AMBIENTE - DESCARGA ATMOSFERICA
17473304_16384998	SAO JOSE DO EGITO	2022-03-05 10:06:34	2022-03-05 10:58:00	SAO JOSE DO EGITO	INTERNO - NAO PROGRAMADA - MEIO AMBIENTE - VENTO
17473317_16383185	RECIFE	2022-03-05 10:18:27	2022-03-05 15:07:00	CAXANGA	INTERNO - NAO PROGRAMADA - MEIO AMBIENTE - ARVORE OU VEGETACAO

17473318_16383194	RECIFE	2022-03-05 10:20:03	2022-03-05 10:27:49	TEJIPIO	INTERNO - NAO PROGRAMADA - MEIO AMBIENTE - CORROSAO
17473318_16383194	RECIFE	2022-03-05 10:20:03	2022-03-05 10:27:49	VARZEA	INTERNO - NAO PROGRAMADA - MEIO AMBIENTE - CORROSAO
17473394_16416378	PETROLANDIA	2022-03-05 10:47:02	2022-03-05 14:34:00	NOVA PETROLANDIA	INTERNO - NAO PROGRAMADA - MEIO AMBIENTE - DESCARGA ATMOSFERICA
17473531_16383446	SANTA MARIA DA BOA VISTA	2022-03-05 11:00:09	2022-03-05 16:34:19	SANTA MARIA DA BOA VISTA	INTERNO - NAO PROGRAMADA - MEIO AMBIENTE - ANIMAIS
17473580_16383874	TABIRA	2022-03-05 12:14:29	2022-03-05 14:34:00	TABIRA	INTERNO - NAO PROGRAMADA - MEIO AMBIENTE - DESCARGA ATMOSFERICA
17473685_16384606	CORRENTES	2022-03-05 13:05:10	2022-03-05 23:05:00	CORRENTES	INTERNO - NAO PROGRAMADA - MEIO AMBIENTE - VENTO
17473722_16384225	ABREU E LIMA	2022-03-05 13:27:31	2022-03-05 19:05:00	CRUZ DE REBOUCAS	INTERNO - NAO PROGRAMADA - MEIO AMBIENTE - VENTO
17473733_16391303	ARARIPINA	2022-03-05 13:33:02	2022-03-05 16:30:00	ARARIPINA	INTERNO - NAO PROGRAMADA - MEIO AMBIENTE - VENTO
17473755_16386253	CABO DE SANTO AGOSTINHO	2022-03-05 13:38:53	2022-03-06 16:30:00	ENSEADA DOS CORAIS	INTERNO - NAO PROGRAMADA - MEIO AMBIENTE - ARVORE OU VEGETACAO
17473937_16384340	AGUA PRETA	2022-03-05 14:56:10	2022-03-05 18:40:00	PALMARES	INTERNO - NAO PROGRAMADA - MEIO AMBIENTE - VENTO
17473986_16384282	IGARASSU	2022-03-05 15:14:06	2022-03-05 17:30:00	IGARASSU	INTERNO - NAO PROGRAMADA - MEIO AMBIENTE - ARVORE OU VEGETACAO
17473998_16385710	ESCADA	2022-03-05 15:19:46	2022-03-06 09:00:29	ESCADA	INTERNO - NAO PROGRAMADA - MEIO AMBIENTE - VENTO
17474031_16384242	PALMEIRINA	2022-03-05 18:19:00	2022-03-05 20:55:00	ANGELIM	INTERNO - NAO PROGRAMADA - MEIO AMBIENTE - ARVORE OU VEGETACAO
17474047_16385759	CUSTODIA	2022-03-05 15:35:42	2022-03-06 15:26:00	CUSTODIA	INTERNO - NAO PROGRAMADA - MEIO AMBIENTE - DESCARGA ATMOSFERICA
17474254_16384245	PALMARES	2022-03-05 16:32:35	2022-03-05 17:50:00	PALMARES	INTERNO - NAO PROGRAMADA - MEIO AMBIENTE - VENTO
17474285_16384389	PAULISTA	2022-03-05 16:53:29	2022-03-05 19:46:00	RIO DOCE	INTERNO - NAO PROGRAMADA - MEIO AMBIENTE - VENTO
17474292_16384400	IGARASSU	2022-03-05 16:43:15	2022-03-05 19:05:00	CRUZ DE REBOUCAS	INTERNO - NAO PROGRAMADA - MEIO AMBIENTE - ARVORE OU VEGETACAO
17474292_16384400	IGARASSU	2022-03-05 16:43:15	2022-03-05 18:22:00	CRUZ DE REBOUCAS	INTERNO - NAO PROGRAMADA - MEIO AMBIENTE - ARVORE OU VEGETACAO
17474337_16385132	EXU	2022-03-05 16:57:22	2022-03-06 08:52:00	EXU	INTERNO - NAO PROGRAMADA - MEIO AMBIENTE - VENTO
17474342_16384123	PAULISTA	2022-03-05 17:06:18	2022-03-05 18:49:56	PARATIBE I	INTERNO - NAO PROGRAMADA - MEIO AMBIENTE - ARVORE OU VEGETACAO

17474534_16385382	IPOJUCA	2022-03-05 17:52:10	2022-03-06 12:03:00	SUAPE	INTERNO - NAO PROGRAMADA - MEIO AMBIENTE - ARVORE OU VEGETACAO
17474558_16386419	VICENCIA	2022-03-05 17:51:59	2022-03-06 17:24:00	NAZARE DA MATA	INTERNO - NAO PROGRAMADA - MEIO AMBIENTE - VENTO
17474671_16385115	CAMARAGIBE	2022-03-05 18:26:35	2022-03-06 04:07:37	TABATINGA	INTERNO - NAO PROGRAMADA - MEIO AMBIENTE - VENTO
17474723_16385011	CUSTODIA	2022-03-05 18:39:09	2022-03-05 20:15:00	CUSTODIA	INTERNO - NAO PROGRAMADA - MEIO AMBIENTE - DESCARGA ATMOSFERICA
17474781_16443698	MANARI	2022-03-05 18:59:07	2022-03-06 11:43:38	INAJA	INTERNO - NAO PROGRAMADA - MEIO AMBIENTE - VENTO
17475040_16385143	PAUDALHO	2022-03-05 22:25:34	2022-03-06 09:15:01	SAO LOURENCO DA MATA	INTERNO - NAO PROGRAMADA - MEIO AMBIENTE - DESCARGA ATMOSFERICA
17475041_16384777	VICENCIA	2022-03-05 22:27:35	2022-03-06 07:54:29	VICENCIA	INTERNO - NAO PROGRAMADA - MEIO AMBIENTE - VENTO
17475050_16384667	CARUARU	2022-03-05 22:34:01	2022-03-05 23:50:00	CAMPUS	INTERNO - NAO PROGRAMADA - MEIO AMBIENTE - ANIMAIS
17475061_16384729	VITORIA DE SANTO ANTAO	2022-03-05 22:45:01	2022-03-06 01:40:00	VITORIA DE SANTO ANTAO	INTERNO - NAO PROGRAMADA - MEIO AMBIENTE - VENTO
17475137_16384717	PETROLINA	2022-03-06 02:24:07	2022-03-06 03:00:20	MASSANGANO I	INTERNO - NAO PROGRAMADA - MEIO AMBIENTE - VENTO
17475141_16385332	OURICURI	2022-03-05 23:56:54	2022-03-06 07:55:00	OURICURI	INTERNO - NAO PROGRAMADA - MEIO AMBIENTE - VENTO
17475178_16384705	RECIFE	2022-03-06 01:49:10	2022-03-06 03:46:00	TAMARINEIRA	INTERNO - NAO PROGRAMADA - MEIO AMBIENTE - ARVORE OU VEGETACAO
17475221_16384860	RECIFE	2022-03-06 02:20:42	2022-03-06 06:20:00	TEJIPIO	INTERNO - NAO PROGRAMADA - MEIO AMBIENTE - ARVORE OU VEGETACAO
17475241_16384829	CAMARAGIBE	2022-03-06 02:52:02	2022-03-06 11:13:38	TABATINGA	INTERNO - NAO PROGRAMADA - MEIO AMBIENTE - ARVORE OU VEGETACAO
17475290_16384879	ITAMARACA	2022-03-06 04:20:48	2022-03-06 06:30:00	ITAMARACA	INTERNO - NAO PROGRAMADA - MEIO AMBIENTE - VENTO
17475332_16384974	CARUARU	2022-03-06 05:38:39	2022-03-06 07:05:00	CARUARU	INTERNO - NAO PROGRAMADA - MEIO AMBIENTE - ARVORE OU VEGETACAO
17475348_16384841	CABO DE SANTO AGOSTINHO	2022-03-06 06:00:53	2022-03-06 12:35:00	IPOJUCA	INTERNO - NAO PROGRAMADA - MEIO AMBIENTE - ARVORE OU VEGETACAO
17475348_16384841	ESCADA	2022-03-06 06:00:53	2022-03-06 07:55:00	ESCADA	INTERNO - NAO PROGRAMADA - MEIO AMBIENTE - ARVORE OU VEGETACAO
17475350_16385768	IGARASSU	2022-03-06 05:50:52	2022-03-06 13:15:00	IGARASSU	INTERNO - NAO PROGRAMADA - MEIO AMBIENTE - QUEIMADA OU INCENDIO

17475387_16385194	INGAZEIRA	2022-03-06 06:19:52	2022-03-06 09:15:00	TABIRA	INTERNO - NAO PROGRAMADA - MEIO AMBIENTE - DESCARGA ATMOSFERICA
17475409_16384970	SAO VICENTE FERRER	2022-03-06 05:35:27	2022-03-06 11:32:50	MACAPARANA	INTERNO - NAO PROGRAMADA - MEIO AMBIENTE - ARVORE OU VEGETACAO
17475483_16384904	CARPINA	2022-03-06 07:05:33	2022-03-06 08:35:00	CARPINA	INTERNO - NAO PROGRAMADA - MEIO AMBIENTE - DESCARGA ATMOSFERICA
17475489_16385645	FLORES	2022-03-06 07:07:14	2022-03-06 09:47:00	FLORES	INTERNO - NAO PROGRAMADA - MEIO AMBIENTE - CORROSAO
17475533_16385621	RECIFE	2022-03-06 07:22:16	2022-03-06 15:00:29	TABATINGA	INTERNO - NAO PROGRAMADA - MEIO AMBIENTE - ARVORE OU VEGETACAO
17475533_16385623	RECIFE	2022-03-06 12:38:38	2022-03-06 12:54:54	TABATINGA	INTERNO - NAO PROGRAMADA - MEIO AMBIENTE - ARVORE OU VEGETACAO
17475624_16417468	BOM JARDIM	2022-03-06 07:56:26	2022-03-06 09:26:00	BOM JARDIM	INTERNO - NAO PROGRAMADA - MEIO AMBIENTE - ARVORE OU VEGETACAO
17475682_16387531	PETROLINA	2022-03-06 08:17:10	2022-03-06 13:00:00	MASSANGANO II	INTERNO - NAO PROGRAMADA - MEIO AMBIENTE - VENTO
17475759_16387307	RECIFE	2022-03-06 08:39:35	2022-03-07 10:50:00	PARATIBE I	INTERNO - NAO PROGRAMADA - MEIO AMBIENTE - VENTO
17470843_16395111	ANGELIM	2022-03-04 10:34:01	2022-03-04 17:45:00	ANGELIM	INTERNO - NAO PROGRAMADA - MEIO AMBIENTE - QUEIMADA OU INCENDIO
17473697_16384591	ITAIBA	2022-03-05 13:14:17	2022-03-05 22:23:00	BUIQUE	INTERNO - NAO PROGRAMADA - MEIO AMBIENTE - DESCARGA ATMOSFERICA
17471591_16395339	CARUARU	2022-03-04 15:17:39	2022-03-04 18:01:57	CARUARU	INTERNO - NAO PROGRAMADA - MEIO AMBIENTE - QUEIMADA OU INCENDIO
17471819_16383313	RECIFE	2022-03-04 16:51:51	2022-03-04 23:50:00	CAXANGA	INTERNO - NAO PROGRAMADA - MEIO AMBIENTE - QUEIMADA OU INCENDIO
17474035_16384649	ALIANCA	2022-03-05 15:29:17	2022-03-06 00:28:00	CONDADO	INTERNO - NAO PROGRAMADA - MEIO AMBIENTE - ANIMAIS
17470747_16385325	LAGOA DO OURO	2022-03-04 10:07:04	2022-03-06 11:32:32	CORRENTES	INTERNO - NAO PROGRAMADA - MEIO AMBIENTE - ARVORE OU VEGETACAO
17472210_16384430	CABO DE SANTO AGOSTINHO	2022-03-04 22:30:01	2022-03-05 18:00:00	ENSEADA DOS CORAIS	INTERNO - NAO PROGRAMADA - MEIO AMBIENTE - ARVORE OU VEGETACAO
17473448_16383643	JUCATI	2022-03-05 11:23:01	2022-03-05 12:25:00	LAJEDO	INTERNO - NAO PROGRAMADA - MEIO AMBIENTE - ARVORE OU VEGETACAO

17475327_16389593	MORENO	2022-03-06 05:36:41	2022-03-06 13:15:00	MORENO	INTERNO - NAO PROGRAMADA - MEIO AMBIENTE - ARVORE OU VEGETACAO
17475837_16385958	OLINDA	2022-03-06 05:58:44	2022-03-06 15:37:00	OLINDA	INTERNO - NAO PROGRAMADA - MEIO AMBIENTE - ARVORE OU VEGETACAO
17471319_16406267	OLINDA	2022-03-04 13:25:50	2022-03-04 16:27:00	OLINDA	INTERNO - NAO PROGRAMADA - MEIO AMBIENTE - ARVORE OU VEGETACAO
17472720_16384103	PALMARES	2022-03-05 01:46:14	2022-03-05 12:30:00	PALMARES	INTERNO - NAO PROGRAMADA - MEIO AMBIENTE - VENTO
17471482_16385733	JABOATAO DOS GUARARAPES	2022-03-04 14:41:23	2022-03-06 14:02:40	PRAZERES	INTERNO - NAO PROGRAMADA - MEIO AMBIENTE - QUEIMADA OU INCENDIO
17470737_16381461	PANELAS	2022-03-04 09:58:04	2022-03-04 13:31:00	QUIPAPA	INTERNO - NAO PROGRAMADA - MEIO AMBIENTE - DESCARGA ATMOSFERICA
17470829_16387535	SANTA MARIA DA BOA VISTA	2022-03-04 10:27:25	2022-03-07 12:00:00	SANTA MARIA DA BOA VISTA	INTERNO - NAO PROGRAMADA - MEIO AMBIENTE - VENTO
17474826_16384638	SURUBIM	2022-03-05 19:19:48	2022-03-05 23:47:00	SURUBIM	INTERNO - NAO PROGRAMADA - MEIO AMBIENTE - VENTO
17475160_16386523	SAO LOURENCO DA MATA	2022-03-06 00:34:52	2022-03-07 20:30:00	TABATINGA	INTERNO - NAO PROGRAMADA - MEIO AMBIENTE - DESCARGA ATMOSFERICA
17475684_16385236	FEIRA NOVA	2022-03-06 08:17:23	2022-03-06 11:08:00	VITORIA DE SANTO ANTAO	INTERNO - NAO PROGRAMADA - MEIO AMBIENTE - DESCARGA ATMOSFERICA
17470931_16384020	VITORIA DE SANTO ANTAO	2022-03-04 11:02:45	2022-03-05 16:23:00	VITORIA DE SANTO ANTAO II	INTERNO - NAO PROGRAMADA - MEIO AMBIENTE - CORROSAO
17473960_16389195	GRAVATA	2022-03-05 15:05:38	2022-03-06 09:35:03	VITORIA DE SANTO ANTAO	INTERNO - NAO PROGRAMADA - MEIO AMBIENTE - DESCARGA ATMOSFERICA
17472006_16382540	POMBOS	2022-03-04 18:10:24	2022-03-04 22:03:00	VITORIA DE SANTO ANTAO	INTERNO - NAO PROGRAMADA - MEIO AMBIENTE - ARVORE OU VEGETACAO
17470548_16380823	JABOATAO DOS GUARARAPES	2022-03-04 09:00:58	2022-03-04 10:21:56	PRAZERES	INTERNO - NAO PROGRAMADA - MEIO AMBIENTE - ARVORE OU VEGETACAO
17470548_16381122	JABOATAO DOS GUARARAPES	2022-03-04 10:30:36	2022-03-04 12:18:00	PRAZERES	INTERNO - NAO PROGRAMADA - MEIO AMBIENTE - ARVORE OU VEGETACAO
17470574_16385730	BELEM DE SAO FRANCISCO	2022-03-04 09:09:41	2022-03-06 13:25:00	CABROBO	INTERNO - NAO PROGRAMADA - MEIO AMBIENTE - VENTO
17470608_16380865	CABO DE SANTO AGOSTINHO	2022-03-04 09:11:00	2022-03-04 09:21:28	PIRAPAMA I	INTERNO - NAO PROGRAMADA - MEIO AMBIENTE - DESCARGA ATMOSFERICA

17470608_16380866	CABO DE SANTO AGOSTINHO	2022-03-04 09:11:00	2022-03-04 09:21:28	PIRAPAMA I	INTERNO - NAO PROGRAMADA - MEIO AMBIENTE - DESCARGA ATMOSFERICA
17470676_16380906	CABO DE SANTO AGOSTINHO	2022-03-04 09:39:25	2022-03-04 13:40:00	IPOJUCA	INTERNO - NAO PROGRAMADA - MEIO AMBIENTE - VENTO
17470813_16381539	FLORESTA	2022-03-04 10:20:20	2022-03-04 14:10:00	FLORESTA	INTERNO - NAO PROGRAMADA - MEIO AMBIENTE - DESCARGA ATMOSFERICA
17470838_16386471	FLORESTA	2022-03-04 10:30:25	2022-03-06 15:49:00	INAJA	INTERNO - NAO PROGRAMADA - MEIO AMBIENTE - VENTO
17470865_16382020	PETROLINA	2022-03-04 14:25:00	2022-03-04 15:25:00	MASSANGANO I	INTERNO - NAO PROGRAMADA - MEIO AMBIENTE - ARVORE OU VEGETACAO
17470868_16387499	PETROLINA	2022-03-04 10:38:46	2022-03-04 12:45:00	MASSANGANO I	INTERNO - NAO PROGRAMADA - MEIO AMBIENTE - VENTO
17470877_16381771	LAJEDO	2022-03-04 10:43:02	2022-03-04 23:50:00	LAJEDO	INTERNO - NAO PROGRAMADA - MEIO AMBIENTE - DESCARGA ATMOSFERICA
17470877_16382471	LAJEDO	2022-03-04 21:25:00	2022-03-04 23:34:00	LAJEDO	INTERNO - NAO PROGRAMADA - MEIO AMBIENTE - DESCARGA ATMOSFERICA
17470924_16383402	GLORIA DO GOITA	2022-03-04 10:58:35	2022-03-05 11:00:00	GLORIA DO GOITA	INTERNO - NAO PROGRAMADA - MEIO AMBIENTE - VENTO
17470989_16383246	JABOATAO DOS GUARARAPES	2022-03-04 11:22:31	2022-03-05 00:48:00	SETUBAL	INTERNO - NAO PROGRAMADA - MEIO AMBIENTE - ARVORE OU VEGETACAO
17471012_16381258	ITAMBE	2022-03-04 11:37:05	2022-03-04 11:53:49	CONDADO	INTERNO - NAO PROGRAMADA - MEIO AMBIENTE - DESCARGA ATMOSFERICA
17471060_16381984	OROBO	2022-03-04 16:00:00	2022-03-04 16:11:00	BOM JARDIM	INTERNO - NAO PROGRAMADA - MEIO AMBIENTE - ANIMAIS
17471098_16382959	FEIRA NOVA	2022-03-04 12:04:01	2022-03-05 08:10:00	GLORIA DO GOITA	INTERNO - NAO PROGRAMADA - MEIO AMBIENTE - ANIMAIS
17471176_16382652	CARNAIBA	2022-03-04 12:29:36	2022-03-04 16:58:00	AFOGADOS DA INGAZEIRA	INTERNO - NAO PROGRAMADA - MEIO AMBIENTE - EROSAO
17471188_16381720	CAMARAGIBE	2022-03-04 12:32:55	2022-03-04 15:23:00	TABATINGA	INTERNO - NAO PROGRAMADA - MEIO AMBIENTE - ARVORE OU VEGETACAO
17471312_16382407	SAO JOAO	2022-03-04 13:21:12	2022-03-04 18:23:00	GARANHUNS	INTERNO - NAO PROGRAMADA - MEIO AMBIENTE - DESCARGA ATMOSFERICA
17471390_16382148	PETROLINA	2022-03-04 13:55:36	2022-03-04 15:40:00	BARRA DE BEBEDOURO	INTERNO - NAO PROGRAMADA - MEIO AMBIENTE - DESCARGA ATMOSFERICA
17471432_16381566	LAGOA GRANDE	2022-03-04 14:14:31	2022-03-04 17:35:27	SANTA MARIA DA BOA VISTA	INTERNO - NAO PROGRAMADA - MEIO AMBIENTE - ANIMAIS
17471436_16382253	BOM JARDIM	2022-03-04 14:23:15	2022-03-04 16:30:00	LIMOEIRO	INTERNO - NAO PROGRAMADA - MEIO AMBIENTE - VENTO

17471447_16384075	ITAPETIM	2022-03-04 14:14:34	2022-03-04 15:40:00	SAO JOSE DO EGITO	INTERNO - NAO PROGRAMADA - MEIO AMBIENTE - VENTO
17471500_16382984	CAPOEIRAS	2022-03-04 14:35:54	2022-03-05 08:00:00	LAJEDO	INTERNO - NAO PROGRAMADA - MEIO AMBIENTE - VENTO
17471570_16396884	PRIMAVERA	2022-03-04 15:22:36	2022-03-04 18:50:00	ESCADA	INTERNO - NAO PROGRAMADA - MEIO AMBIENTE - VENTO
17471590_16383212	OURICURI	2022-03-04 15:16:40	2022-03-05 09:20:00	TRINDADE	INTERNO - NAO PROGRAMADA - MEIO AMBIENTE - VENTO
17471593_16419395	JATAUBA	2022-03-04 15:18:04	2022-03-04 23:36:00	BREJO DA MADRE DE DEUS	INTERNO - NAO PROGRAMADA - MEIO AMBIENTE - VENTO
17471621_16384097	ITAPETIM	2022-03-04 15:30:18	2022-03-05 02:30:00	SAO JOSE DO EGITO	INTERNO - NAO PROGRAMADA - MEIO AMBIENTE - DESCARGA ATMOSFERICA
17471626_16384817	LAGOA GRANDE	2022-03-04 15:32:16	2022-03-05 23:01:00	SANTA MARIA DA BOA VISTA	INTERNO - NAO PROGRAMADA - MEIO AMBIENTE - ANIMAIS
17471743_16382621	ARCOVERDE	2022-03-04 16:13:36	2022-03-04 23:00:00	ARCOVERDE	INTERNO - NAO PROGRAMADA - MEIO AMBIENTE - DESCARGA ATMOSFERICA
17471745_16382569	CABO DE SANTO AGOSTINHO	2022-03-04 16:14:33	2022-03-04 19:34:00	ENSEADA DOS CORAIS	INTERNO - NAO PROGRAMADA - MEIO AMBIENTE - DESCARGA ATMOSFERICA
17471901_16382169	PETROLINA	2022-03-04 17:33:50	2022-03-04 18:51:10	DOM AVELAR	INTERNO - NAO PROGRAMADA - MEIO AMBIENTE - ANIMAIS
17472193_16383346	SAO LOURENCO DA MATA	2022-03-04 19:35:56	2022-03-05 11:52:00	SAO LOURENCO DA MATA	INTERNO - NAO PROGRAMADA - MEIO AMBIENTE - VENTO
17472198_16382725	PETROLINA	2022-03-04 19:36:56	2022-03-05 00:08:00	MASSANGANO I	INTERNO - NAO PROGRAMADA - MEIO AMBIENTE - VENTO
17472210_16382605	CABO DE SANTO AGOSTINHO	2022-03-04 19:48:56	2022-03-04 22:30:00	ENSEADA DOS CORAIS	INTERNO - NAO PROGRAMADA - MEIO AMBIENTE - ARVORE OU VEGETACAO
17472231_16382437	IPOJUCA	2022-03-04 19:50:09	2022-03-04 23:00:00	IPOJUCA	INTERNO - NAO PROGRAMADA - MEIO AMBIENTE - ARVORE OU VEGETACAO
17472420_16382441	CHA GRANDE	2022-03-04 21:02:46	2022-03-05 02:21:00	GRAVATA II	INTERNO - NAO PROGRAMADA - MEIO AMBIENTE - ARVORE OU VEGETACAO
17472420_16382808	CHA GRANDE	2022-03-05 03:30:30	2022-03-05 03:34:15	GRAVATA II	INTERNO - NAO PROGRAMADA - MEIO AMBIENTE - ARVORE OU VEGETACAO
17472439_16383741	TACARATU	2022-03-04 21:02:16	2022-03-05 13:39:00	ITAPARICA	INTERNO - NAO PROGRAMADA - MEIO AMBIENTE - DESCARGA ATMOSFERICA
17472570_16382588	PETROLINA	2022-03-04 22:53:57	2022-03-05 01:30:00	BARRA DE BEBEDOURO	INTERNO - NAO PROGRAMADA - MEIO AMBIENTE - VENTO
17472597_16382617	PAULISTA	2022-03-04 23:22:05	2022-03-05 01:23:00	PARATIBE I	INTERNO - NAO PROGRAMADA - MEIO AMBIENTE - ARVORE OU VEGETACAO

17472597_16382617	RECIFE	2022-03-04 23:22:05	2022-03-05 01:23:00	PARATIBE I	INTERNO - NAO PROGRAMADA - MEIO AMBIENTE - ARVORE OU VEGETACAO
17472597_16382753	RECIFE	2022-03-05 01:32:48	2022-03-05 02:57:50	PARATIBE I	INTERNO - NAO PROGRAMADA - MEIO AMBIENTE - ARVORE OU VEGETACAO
17472650_16382695	OLINDA	2022-03-04 23:42:46	2022-03-05 01:05:12	OLINDA	INTERNO - NAO PROGRAMADA - MEIO AMBIENTE - DESCARGA ATMOSFERICA
17472673_16382671	JABOATAO DOS GUARARAPES	2022-03-05 00:04:08	2022-03-05 05:20:08	JABOATAO	INTERNO - NAO PROGRAMADA - MEIO AMBIENTE - ARVORE OU VEGETACAO
17472673_16382671	JABOATAO DOS GUARARAPES	2022-03-05 00:04:08	2022-03-05 00:12:17	JABOATAO	INTERNO - NAO PROGRAMADA - MEIO AMBIENTE - ARVORE OU VEGETACAO
17472673_16384823	JABOATAO DOS GUARARAPES	2022-03-06 05:05:37	2022-03-06 06:31:42	JABOATAO	INTERNO - NAO PROGRAMADA - MEIO AMBIENTE - ARVORE OU VEGETACAO
17472745_16383273	PALMARES	2022-03-05 06:42:24	2022-03-05 09:10:00	CATENDE	INTERNO - NAO PROGRAMADA - MEIO AMBIENTE - DESCARGA ATMOSFERICA
17472836_16383621	SERRA TALHADA	2022-03-05 06:24:37	2022-03-05 12:40:00	BOM NOME	INTERNO - NAO PROGRAMADA - MEIO AMBIENTE - VENTO
17472859_16384902	GAMELEIRA	2022-03-05 06:39:15	2022-03-06 04:20:00	BARREIROS	INTERNO - NAO PROGRAMADA - MEIO AMBIENTE - VENTO
17472883_16413510	SALGUEIRO	2022-03-05 06:54:37	2022-03-05 10:07:45	SERRITA	INTERNO - NAO PROGRAMADA - MEIO AMBIENTE - VENTO
17472909_16387805	SANHARO	2022-03-05 07:03:20	2022-03-07 12:15:00	BELO JARDIM	INTERNO - NAO PROGRAMADA - MEIO AMBIENTE - ANIMAIS
17472937_16383029	AMARAJI	2022-03-05 07:17:19	2022-03-05 22:35:00	ESCADA	INTERNO - NAO PROGRAMADA - MEIO AMBIENTE - DESCARGA ATMOSFERICA
17472937_16384528	AMARAJI	2022-03-05 21:59:00	2022-03-05 22:35:00	ESCADA	INTERNO - NAO PROGRAMADA - MEIO AMBIENTE - DESCARGA ATMOSFERICA
17472974_16383927	RECIFE	2022-03-05 07:45:19	2022-03-05 18:55:00	BOA VIAGEM	INTERNO - NAO PROGRAMADA - MEIO AMBIENTE - ARVORE OU VEGETACAO
17473045_16384079	PETROLINA	2022-03-05 08:15:04	2022-03-05 16:27:00	AFRANIO	INTERNO - NAO PROGRAMADA - MEIO AMBIENTE - VENTO
17473176_16386648	PETROLINA	2022-03-05 09:09:47	2022-03-06 13:38:00	BARRA DE BEBEDOURO	INTERNO - NAO PROGRAMADA - MEIO AMBIENTE - ANIMAIS
17473214_16383496	SALGADINHO	2022-03-05 09:27:37	2022-03-05 12:02:00	BOM JARDIM	INTERNO - NAO PROGRAMADA - MEIO AMBIENTE - ARVORE OU VEGETACAO
17473288_16432378	SANTA TEREZINHA	2022-03-05 09:56:36	2022-03-05 12:20:00	SAO JOSE DO EGITO	INTERNO - NAO PROGRAMADA - MEIO AMBIENTE - ANIMAIS

17473302_16384015	RIACHO DAS ALMAS	2022-03-05 10:06:05	2022-03-05 15:35:00	RIACHO DAS ALMAS	INTERNO - NAO PROGRAMADA - MEIO AMBIENTE - DESCARGA ATMOSFERICA
17473317_16383185	RECIFE	2022-03-05 10:18:27	2022-03-05 12:05:53	CAXANGA	INTERNO - NAO PROGRAMADA - MEIO AMBIENTE - ARVORE OU VEGETACAO
17473644_16385384	AGUAS BELAS	2022-03-06 08:00:00	2022-03-06 09:55:00	AGUAS BELAS	INTERNO - NAO PROGRAMADA - MEIO AMBIENTE - ARVORE OU VEGETACAO
17473720_16393266	ALTINHO	2022-03-05 13:25:26	2022-03-06 09:25:00	AGRESTINA	INTERNO - NAO PROGRAMADA - MEIO AMBIENTE - ARVORE OU VEGETACAO
17473810_16386658	TIMBAUBA	2022-03-05 14:04:43	2022-03-06 23:09:00	TIMBAUBA	INTERNO - NAO PROGRAMADA - MEIO AMBIENTE - VENTO
17474057_16439568	SAO JOSE DA COROA GRANDE	2022-03-05 15:39:25	2022-03-06 12:45:00	BARREIROS	INTERNO - NAO PROGRAMADA - MEIO AMBIENTE - DESCARGA ATMOSFERICA
17474057_16439568	BARREIROS	2022-03-05 15:39:25	2022-03-06 12:45:00	BARREIROS	INTERNO - NAO PROGRAMADA - MEIO AMBIENTE - DESCARGA ATMOSFERICA
17474134_16384383	FLORESTA	2022-03-05 17:45:00	2022-03-05 18:55:00	FLORESTA	INTERNO - NAO PROGRAMADA - MEIO AMBIENTE - ANIMAIS
17474166_16385366	CABROBO	2022-03-05 16:08:53	2022-03-06 09:14:00	PARNAMIRIM	INTERNO - NAO PROGRAMADA - MEIO AMBIENTE - VENTO
17474242_16384520	OLINDA	2022-03-05 16:28:42	2022-03-05 21:46:00	OLINDA	INTERNO - NAO PROGRAMADA - MEIO AMBIENTE - ARVORE OU VEGETACAO
17474244_16385728	CHA GRANDE	2022-03-05 16:29:01	2022-03-06 00:20:00	GRAVATA II	INTERNO - NAO PROGRAMADA - MEIO AMBIENTE - DESCARGA ATMOSFERICA
17474285_16384389	OLINDA	2022-03-05 16:53:29	2022-03-05 19:46:00	RIO DOCE	INTERNO - NAO PROGRAMADA - MEIO AMBIENTE - VENTO
17474363_16384469	PANELAS	2022-03-05 17:00:29	2022-03-05 20:30:00	CUPIRA	INTERNO - NAO PROGRAMADA - MEIO AMBIENTE - VENTO
17474368_16384382	RECIFE	2022-03-05 17:03:28	2022-03-05 22:00:00	PINA	INTERNO - NAO PROGRAMADA - MEIO AMBIENTE - ARVORE OU VEGETACAO
17474547_16384756	CABO DE SANTO AGOSTINHO	2022-03-05 17:47:38	2022-03-06 14:15:00	ENSEADA DOS CORAIS	INTERNO - NAO PROGRAMADA - MEIO AMBIENTE - ARVORE OU VEGETACAO
17475041_16384933	VICENCIA	2022-03-06 07:50:56	2022-03-06 07:54:29	VICENCIA	INTERNO - NAO PROGRAMADA - MEIO AMBIENTE - VENTO
17475041_16384933	TIMBAUBA	2022-03-06 07:50:56	2022-03-06 07:54:29	VICENCIA	INTERNO - NAO PROGRAMADA - MEIO AMBIENTE - VENTO
17475045_16384786	PETROLINA	2022-03-06 00:11:00	2022-03-06 06:20:00	BARRA DE BEBEDOURO	INTERNO - NAO PROGRAMADA - MEIO AMBIENTE - ANIMAIS
17475116_16385524	PARNAMIRIM	2022-03-05 23:15:28	2022-03-06 10:40:00	SALGUEIRO	INTERNO - NAO PROGRAMADA - MEIO AMBIENTE - DESCARGA ATMOSFERICA

17475137_16384717	PETROLINA	2022-03-06 02:24:07	2022-03-06 04:20:00	MASSANGANO I	INTERNO - NAO PROGRAMADA - MEIO AMBIENTE - VENTO
17475142_16384830	PRIMAVERA	2022-03-06 00:00:08	2022-03-06 21:40:00	ESCADA	INTERNO - NAO PROGRAMADA - MEIO AMBIENTE - VENTO
17475178_16384705	RECIFE	2022-03-06 01:49:10	2022-03-06 06:29:27	TAMARINEIRA	INTERNO - NAO PROGRAMADA - MEIO AMBIENTE - ARVORE OU VEGETACAO
17475348_16384841	CABO DE SANTO AGOSTINHO	2022-03-06 06:00:53	2022-03-06 07:55:00	IPOJUCA	INTERNO - NAO PROGRAMADA - MEIO AMBIENTE - ARVORE OU VEGETACAO
17475351_16385147	GRAVATA	2022-03-06 05:51:25	2022-03-06 09:20:00	PASSIRA	INTERNO - NAO PROGRAMADA - MEIO AMBIENTE - VENTO
17475358_16386024	RIACHO DAS ALMAS	2022-03-06 06:01:40	2022-03-06 13:48:00	PASSIRA	INTERNO - NAO PROGRAMADA - MEIO AMBIENTE - VENTO
17475365_16384842	CABO DE SANTO AGOSTINHO	2022-03-06 06:08:23	2022-03-06 08:45:00	CABO	INTERNO - NAO PROGRAMADA - MEIO AMBIENTE - ARVORE OU VEGETACAO
17475365_16384921	CABO DE SANTO AGOSTINHO	2022-03-06 07:25:32	2022-03-06 07:39:14	CABO	INTERNO - NAO PROGRAMADA - MEIO AMBIENTE - ARVORE OU VEGETACAO
17475370_16384848	LAGOA DE ITAENGA	2022-03-06 06:22:32	2022-03-06 08:45:00	GLORIA DO GOITA	INTERNO - NAO PROGRAMADA - MEIO AMBIENTE - VENTO
17475467_16386707	POMBOS	2022-03-06 06:58:12	2022-03-06 21:10:00	VITORIA DE SANTO ANTAO II	INTERNO - NAO PROGRAMADA - MEIO AMBIENTE - DESCARGA ATMOSFERICA
17475480_16385637	SOLIDAO	2022-03-06 07:04:50	2022-03-06 10:46:00	TABIRA	INTERNO - NAO PROGRAMADA - MEIO AMBIENTE - DESCARGA ATMOSFERICA
17475511_16387425	PESQUEIRA	2022-03-06 07:10:47	2022-03-06 13:10:00	ARCOVERDE	INTERNO - NAO PROGRAMADA - MEIO AMBIENTE - DESCARGA ATMOSFERICA
17475565_16385673	SANTA FILOMENA	2022-03-06 07:33:24	2022-03-06 13:42:00	SANTA CRUZ	INTERNO - NAO PROGRAMADA - MEIO AMBIENTE - VENTO
17475602_16385285	BUIQUE	2022-03-06 08:04:40	2022-03-06 16:10:00	BUIQUE	INTERNO - NAO PROGRAMADA - MEIO AMBIENTE - ARVORE OU VEGETACAO
17475604_16385997	MIRANDIBA	2022-03-06 07:48:01	2022-03-06 13:00:00	BOM NOME	INTERNO - NAO PROGRAMADA - MEIO AMBIENTE - DESCARGA ATMOSFERICA
17475687_16385870	SALGUEIRO	2022-03-06 08:17:56	2022-03-06 12:30:00	SALGUEIRO	INTERNO - NAO PROGRAMADA - MEIO AMBIENTE - DESCARGA ATMOSFERICA
17475687_16385870	VERDEJANTE	2022-03-06 08:17:56	2022-03-06 12:30:00	SALGUEIRO	INTERNO - NAO PROGRAMADA - MEIO AMBIENTE - DESCARGA ATMOSFERICA
17475811_16388700	GAMELEIRA	2022-03-06 08:54:09	2022-03-07 17:05:00	BARREIROS	INTERNO - NAO PROGRAMADA - MEIO AMBIENTE - ARVORE OU VEGETACAO

17471749_16387667	AGRESTINA	2022-03-04 16:16:23	2022-03-05 03:59:00	AGRESTINA	INTERNO - NAO PROGRAMADA - MEIO AMBIENTE - ARVORE OU VEGETACAO
17473354_16383857	TUPANATINGA	2022-03-05 10:25:14	2022-03-05 18:01:00	BUIQUE	INTERNO - NAO PROGRAMADA - MEIO AMBIENTE - ARVORE OU VEGETACAO
17472342_16382634	RECIFE	2022-03-04 20:36:21	2022-03-04 23:42:00	CAXANGA	INTERNO - NAO PROGRAMADA - MEIO AMBIENTE - ARVORE OU VEGETACAO
17474216_16392954	CABO DE SANTO AGOSTINHO	2022-03-05 16:24:48	2022-03-10 10:31:49	IPOJUCA	INTERNO - NAO PROGRAMADA - MEIO AMBIENTE - ARVORE OU VEGETACAO
17471551_16385095	ITACURUBA	2022-03-04 14:58:59	2022-03-06 09:14:00	FLORESTA	INTERNO - NAO PROGRAMADA - MEIO AMBIENTE - CORROSAO
17475294_16384847	GOIANA	2022-03-06 04:37:18	2022-03-06 07:19:00	GOIANA	INTERNO - NAO PROGRAMADA - MEIO AMBIENTE - ARVORE OU VEGETACAO
17471536_16391392	RECIFE	2022-03-04 15:06:22	2022-03-04 18:22:00	ILHA DO RETIRO	INTERNO - NAO PROGRAMADA - MEIO AMBIENTE - QUEIMADA OU INCENDIO
17472756_16382918	RECIFE	2022-03-05 03:30:52	2022-03-05 10:26:26	MACAXEIRA	INTERNO - NAO PROGRAMADA - MEIO AMBIENTE - QUEIMADA OU INCENDIO
17474750_16385611	TACARATU	2022-03-05 18:45:11	2022-03-06 12:39:00	NOVA PETROLANDIA	INTERNO - NAO PROGRAMADA - MEIO AMBIENTE - ARVORE OU VEGETACAO
17471561_16382239	BUENOS AIRES	2022-03-04 15:08:01	2022-03-04 17:15:00	NAZARE DA MATA	INTERNO - NAO PROGRAMADA - MEIO AMBIENTE - QUEIMADA OU INCENDIO
17475618_16385313	RECIFE	2022-03-06 08:07:04	2022-03-06 13:06:52	PARATIBE I	INTERNO - NAO PROGRAMADA - MEIO AMBIENTE - ARVORE OU VEGETACAO
17471608_16382226	CABO DE SANTO AGOSTINHO	2022-03-04 15:37:39	2022-03-04 17:50:00	PIRAPAMA I	INTERNO - NAO PROGRAMADA - MEIO AMBIENTE - ARVORE OU VEGETACAO
17473646_16383654	PETROLINA	2022-03-05 12:59:13	2022-03-05 14:10:00	PETROLINA I	INTERNO - NAO PROGRAMADA - MEIO AMBIENTE - QUEIMADA OU INCENDIO
17475812_16385932	JABOATAO DOS GUARARAPES	2022-03-06 08:54:47	2022-03-06 12:40:00	PONTEZINHA	INTERNO - NAO PROGRAMADA - MEIO AMBIENTE - CORROSAO
17475672_16385401	JABOATAO DOS GUARARAPES	2022-03-06 08:11:55	2022-03-06 10:20:00	PRAZERES	INTERNO - NAO PROGRAMADA - MEIO AMBIENTE - QUEIMADA OU INCENDIO
17470730_16382277	OLINDA	2022-03-04 09:54:18	2022-03-04 17:00:00	SAO BENEDITO	INTERNO - NAO PROGRAMADA - MEIO AMBIENTE - QUEIMADA OU INCENDIO

17470677_16381598	SALGUEIRO	2022-03-04 09:44:06	2022-03-04 11:43:00	SALGUEIRO	INTERNO - NAO PROGRAMADA - MEIO AMBIENTE - QUEIMADA OU INCENDIO
17472135_16382713	SAO LOURENCO DA MATA	2022-03-04 19:10:00	2022-03-04 23:53:00	TABATINGA	INTERNO - NAO PROGRAMADA - MEIO AMBIENTE - QUEIMADA OU INCENDIO
17472926_16383165	VITORIA DE SANTO ANTAO	2022-03-05 07:10:59	2022-03-05 10:49:00	VITORIA DE SANTO ANTAO	INTERNO - NAO PROGRAMADA - MEIO AMBIENTE - DESCARGA ATMOSFERICA
17473350_16384644	JABOATAO DOS GUARARAPES	2022-03-05 10:23:26	2022-03-05 23:28:00	VARZEA	INTERNO - NAO PROGRAMADA - MEIO AMBIENTE - QUEIMADA OU INCENDIO
17470608_16380867	CABO DE SANTO AGOSTINHO	2022-03-04 09:11:00	2022-03-04 09:21:28	PIRAPAMA I	INTERNO - NAO PROGRAMADA - MEIO AMBIENTE - DESCARGA ATMOSFERICA
17470649_16385056	FLORES	2022-03-04 09:27:41	2022-03-04 13:01:00	FLORES	INTERNO - NAO PROGRAMADA - MEIO AMBIENTE - DESCARGA ATMOSFERICA
17470655_16432434	SALGUEIRO	2022-03-04 09:31:09	2022-03-04 12:57:00	BOM NOME	INTERNO - NAO PROGRAMADA - MEIO AMBIENTE - DESCARGA ATMOSFERICA
17470657_16381626	CAMARAGIBE	2022-03-04 09:34:21	2022-03-04 14:40:00	TABATINGA	INTERNO - NAO PROGRAMADA - MEIO AMBIENTE - ARVORE OU VEGETACAO
17470806_16381879	ESCADA	2022-03-04 10:34:11	2022-03-04 15:50:00	ESCADA	INTERNO - NAO PROGRAMADA - MEIO AMBIENTE - QUEIMADA OU INCENDIO
17470814_16383885	SANTA MARIA DA BOA VISTA	2022-03-04 10:21:03	2022-03-05 15:08:00	SANTA MARIA DA BOA VISTA	INTERNO - NAO PROGRAMADA - MEIO AMBIENTE - VENTO
17470983_16383050	SAIRE	2022-03-04 11:19:06	2022-03-05 21:00:00	CAMOCIM DE SAO FELIX	INTERNO - NAO PROGRAMADA - MEIO AMBIENTE - DESCARGA ATMOSFERICA
17471000_16381693	PALMARES	2022-03-04 11:30:14	2022-03-04 14:30:00	PALMARES	INTERNO - NAO PROGRAMADA - MEIO AMBIENTE - VENTO
17471050_16382025	ESCADA	2022-03-04 11:46:55	2022-03-04 16:25:00	ESCADA	INTERNO - NAO PROGRAMADA - MEIO AMBIENTE - ARVORE OU VEGETACAO
17471076_16382136	PETROLINA	2022-03-04 11:52:42	2022-03-04 16:35:00	BARRA DE BEBEDOURO	INTERNO - NAO PROGRAMADA - MEIO AMBIENTE - DESCARGA ATMOSFERICA
17471095_16391261	IPUBI	2022-03-04 12:02:33	2022-03-04 17:14:00	TRINDADE	INTERNO - NAO PROGRAMADA - MEIO AMBIENTE - CORROSAO
17471114_16381550	PETROLANDIA	2022-03-04 12:09:52	2022-03-04 14:00:00	NOVA PETROLANDIA	INTERNO - NAO PROGRAMADA - MEIO AMBIENTE - ANIMAIS
17471124_16381557	FEIRA NOVA	2022-03-04 12:22:29	2022-03-04 14:10:00	GLORIA DO GOITA	INTERNO - NAO PROGRAMADA - MEIO AMBIENTE - VENTO
17471139_16385031	BETANIA	2022-03-04 12:17:30	2022-03-04 17:05:00	FLORES	INTERNO - NAO PROGRAMADA - MEIO AMBIENTE - VENTO

17471170_16382042	BOM CONSELHO	2022-03-04 12:27:57	2022-03-04 16:34:00	BOM CONSELHO	INTERNO - NAO PROGRAMADA - MEIO AMBIENTE - DESCARGA ATMOSFERICA
17471269_16381957	BELO JARDIM	2022-03-04 13:07:02	2022-03-04 15:25:00	PESQUEIRA	INTERNO - NAO PROGRAMADA - MEIO AMBIENTE - DESCARGA ATMOSFERICA
17471283_16381438	JABOATAO DOS GUARARAPES	2022-03-04 13:17:41	2022-03-04 14:33:51	PAZES	INTERNO - NAO PROGRAMADA - MEIO AMBIENTE - ARVORE OU VEGETACAO
17471372_16382097	OLINDA	2022-03-04 16:55:00	2022-03-04 18:10:00	RIO DOCE	INTERNO - NAO PROGRAMADA - MEIO AMBIENTE - ANIMAIS
17471432_16381566	LAGOA GRANDE	2022-03-04 14:14:31	2022-03-04 16:50:00	SANTA MARIA DA BOA VISTA	INTERNO - NAO PROGRAMADA - MEIO AMBIENTE - ANIMAIS
17471436_16382253	BOM JARDIM	2022-03-04 14:23:15	2022-03-04 16:40:00	LIMOEIRO	INTERNO - NAO PROGRAMADA - MEIO AMBIENTE - VENTO
17471506_16432470	SALGUEIRO	2022-03-04 14:40:30	2022-03-04 17:34:00	BOM NOME	INTERNO - NAO PROGRAMADA - MEIO AMBIENTE - VENTO
17471558_16382188	PARANATAMA	2022-03-04 15:04:31	2022-03-04 17:47:00	GARANHUNS	INTERNO - NAO PROGRAMADA - MEIO AMBIENTE - ANIMAIS
17471570_16396884	PRIMAVERA	2022-03-04 15:22:36	2022-03-04 17:39:00	ESCADA	INTERNO - NAO PROGRAMADA - MEIO AMBIENTE - VENTO
17471601_16382960	ARCOVERDE	2022-03-04 15:29:14	2022-03-05 06:30:00	ARCOVERDE	INTERNO - NAO PROGRAMADA - MEIO AMBIENTE - DESCARGA ATMOSFERICA
17471630_16434508	AFOGADOS DA INGAZEIRA	2022-03-04 15:33:17	2022-03-21 20:54:00	TABIRA	INTERNO - NAO PROGRAMADA - MEIO AMBIENTE - ARVORE OU VEGETACAO
17471718_16393639	PETROLINA	2022-03-04 16:01:36	2022-03-04 21:50:00	MASSANGANO II	INTERNO - NAO PROGRAMADA - MEIO AMBIENTE - VENTO
17471744_16382510	AGUA PRETA	2022-03-04 16:14:31	2022-03-04 19:25:00	PALMARES	INTERNO - NAO PROGRAMADA - MEIO AMBIENTE - VENTO
17471839_16385765	FEIRA NOVA	2022-03-04 16:59:05	2022-03-05 12:59:00	GLORIA DO GOITA	INTERNO - NAO PROGRAMADA - MEIO AMBIENTE - DESCARGA ATMOSFERICA
17471844_16382457	ESCADA	2022-03-04 17:03:37	2022-03-04 23:20:00	ESCADA	INTERNO - NAO PROGRAMADA - MEIO AMBIENTE - VENTO
17471901_16382169	PETROLINA	2022-03-04 17:33:50	2022-03-04 18:51:10	MASSANGANO II	INTERNO - NAO PROGRAMADA - MEIO AMBIENTE - ANIMAIS
17471901_16382169	PETROLINA	2022-03-04 17:33:50	2022-03-04 21:32:43	BARRA DE BEBEDOURO	INTERNO - NAO PROGRAMADA - MEIO AMBIENTE - ANIMAIS
17471901_16382467	PETROLINA	2022-03-04 21:26:44	2022-03-04 21:32:43	MASSANGANO II	INTERNO - NAO PROGRAMADA - MEIO AMBIENTE - ANIMAIS
17471901_16382489	PETROLINA	2022-03-04 21:33:14	2022-03-05 12:19:00	DOM AVELAR	INTERNO - NAO PROGRAMADA - MEIO AMBIENTE - ANIMAIS
17471909_16383289	GRANITO	2022-03-04 17:26:34	2022-03-05 10:58:08	EXU	INTERNO - NAO PROGRAMADA - MEIO AMBIENTE - ARVORE OU VEGETACAO
17472019_16382743	SALGUEIRO	2022-03-04 18:11:27	2022-03-04 23:34:00	SALGUEIRO	INTERNO - NAO PROGRAMADA - MEIO AMBIENTE - VENTO

17472090_16383179	SERRA TALHADA	2022-03-04 18:44:27	2022-03-05 10:07:00	SERRA TALHADA	INTERNO - NAO PROGRAMADA - MEIO AMBIENTE - VENTO
17472126_16382528	PALMARES	2022-03-04 19:03:33	2022-03-04 21:40:00	PALMARES	INTERNO - NAO PROGRAMADA - MEIO AMBIENTE - VENTO
17472189_16383538	SERRA TALHADA	2022-03-04 19:34:43	2022-03-05 10:55:00	SERRA TALHADA	INTERNO - NAO PROGRAMADA - MEIO AMBIENTE - DESCARGA ATMOSFERICA
17472209_16382370	RECIFE	2022-03-04 19:45:00	2022-03-04 19:51:50	ILHA DO RETIRO	INTERNO - NAO PROGRAMADA - MEIO AMBIENTE - VENTO
17472216_16383150	OLINDA	2022-03-04 19:42:24	2022-03-05 09:35:00	RIO DOCE	INTERNO - NAO PROGRAMADA - MEIO AMBIENTE - ARVORE OU VEGETACAO
17472243_16382389	RECIFE	2022-03-04 20:02:25	2022-03-04 23:17:45	ILHA DO RETIRO	INTERNO - NAO PROGRAMADA - MEIO AMBIENTE - VENTO
17472303_16383466	OLINDA	2022-03-04 20:06:58	2022-03-05 11:16:00	OLINDA	INTERNO - NAO PROGRAMADA - MEIO AMBIENTE - VENTO
17472322_16384604	CABO DE SANTO AGOSTINHO	2022-03-04 20:12:46	2022-03-05 17:40:00	IPOJUCA	INTERNO - NAO PROGRAMADA - MEIO AMBIENTE - VENTO
17472347_16382419	RECIFE	2022-03-04 20:36:51	2022-03-04 20:44:28	SANTO AMARO	INTERNO - NAO PROGRAMADA - MEIO AMBIENTE - ARVORE OU VEGETACAO
17472420_16382904	CHA GRANDE	2022-03-05 07:01:24	2022-03-05 07:29:00	GRAVATA II	INTERNO - NAO PROGRAMADA - MEIO AMBIENTE - ARVORE OU VEGETACAO
17472528_16382728	MACAPARANA	2022-03-04 22:05:09	2022-03-05 00:40:00	TIMBAUBA	INTERNO - NAO PROGRAMADA - MEIO AMBIENTE - VENTO
17472544_16382811	PETROLINA	2022-03-04 22:21:55	2022-03-05 03:48:00	BARRA DE BEBEDOURO	INTERNO - NAO PROGRAMADA - MEIO AMBIENTE - VENTO
17472570_16382588	PETROLINA	2022-03-04 22:53:57	2022-03-05 01:01:24	MASSANGANO I	INTERNO - NAO PROGRAMADA - MEIO AMBIENTE - VENTO
17472673_16384752	JABOATAO DOS GUARARAPES	2022-03-06 03:12:17	2022-03-06 03:36:56	JABOATAO	INTERNO - NAO PROGRAMADA - MEIO AMBIENTE - ARVORE OU VEGETACAO
17472673_16384753	JABOATAO DOS GUARARAPES	2022-03-06 03:15:27	2022-03-08 18:16:16	JABOATAO	INTERNO - NAO PROGRAMADA - MEIO AMBIENTE - ARVORE OU VEGETACAO
17472678_16382834	RECIFE	2022-03-05 00:17:48	2022-03-05 03:25:00	VARZEA	INTERNO - NAO PROGRAMADA - MEIO AMBIENTE - ARVORE OU VEGETACAO
17472694_16384972	AFOGADOS DA INGAZEIRA	2022-03-05 00:25:33	2022-03-05 08:55:10	AFOGADOS DA INGAZEIRA	INTERNO - NAO PROGRAMADA - MEIO AMBIENTE - VENTO
17472745_16383273	CATENDE	2022-03-05 06:42:24	2022-03-05 09:10:00	CATENDE	INTERNO - NAO PROGRAMADA - MEIO AMBIENTE - DESCARGA ATMOSFERICA
17472745_16383273	CATENDE	2022-03-05 06:42:24	2022-03-05 09:10:00	PALMARES	INTERNO - NAO PROGRAMADA - MEIO AMBIENTE - DESCARGA ATMOSFERICA

17472777_16383245	ITAIBA	2022-03-05 04:55:48	2022-03-05 11:19:00	AGUAS BELAS	INTERNO - NAO PROGRAMADA - MEIO AMBIENTE - DESCARGA ATMOSFERICA
17472803_16382965	VICENCIA	2022-03-05 05:43:22	2022-03-05 09:15:54	NAZARE DA MATA	INTERNO - NAO PROGRAMADA - MEIO AMBIENTE - DESCARGA ATMOSFERICA
17472805_16384980	QUIXABA	2022-03-05 05:51:26	2022-03-05 08:11:00	CARNAIBA	INTERNO - NAO PROGRAMADA - MEIO AMBIENTE - ARVORE OU VEGETACAO
17472815_16384771	RIBEIRAO	2022-03-05 06:06:18	2022-03-06 00:50:00	JOSE MARIANO	INTERNO - NAO PROGRAMADA - MEIO AMBIENTE - DESCARGA ATMOSFERICA
17472830_16383472	ARARIPINA	2022-03-05 06:16:52	2022-03-05 11:30:00	ARARIPINA	INTERNO - NAO PROGRAMADA - MEIO AMBIENTE - VENTO
17472865_16383580	SANTA FILOMENA	2022-03-05 06:42:18	2022-03-05 12:30:00	SANTA CRUZ	INTERNO - NAO PROGRAMADA - MEIO AMBIENTE - VENTO
17472875_16387288	AFRANIO	2022-03-05 06:49:32	2022-03-05 11:01:00	AFRANIO	INTERNO - NAO PROGRAMADA - MEIO AMBIENTE - VENTO
17472897_16383834	BUIQUE	2022-03-05 06:57:43	2022-03-05 14:43:00	BUIQUE	INTERNO - NAO PROGRAMADA - MEIO AMBIENTE - CORROSAO
17472904_16383091	OURICURI	2022-03-05 07:01:17	2022-03-05 08:40:00	TRINDADE	INTERNO - NAO PROGRAMADA - MEIO AMBIENTE - DESCARGA ATMOSFERICA
17472980_16383812	MACAPARANA	2022-03-05 07:48:30	2022-03-05 14:05:47	TIMBAUBA	INTERNO - NAO PROGRAMADA - MEIO AMBIENTE - DESCARGA ATMOSFERICA
17473016_16436102	GRAVATA	2022-03-05 08:04:56	2022-03-05 17:30:00	GRAVATA	INTERNO - NAO PROGRAMADA - MEIO AMBIENTE - VENTO
17473035_16383140	SIRINHAEM	2022-03-05 08:15:36	2022-03-05 09:26:24	RIO FORMOSO	INTERNO - NAO PROGRAMADA - MEIO AMBIENTE - VENTO
17473035_16383140	SIRINHAEM	2022-03-05 08:15:36	2022-03-05 09:26:04	RIO FORMOSO	INTERNO - NAO PROGRAMADA - MEIO AMBIENTE - VENTO
17473035_16383140	SIRINHAEM	2022-03-05 08:15:36	2022-03-05 10:04:17	RIO FORMOSO	INTERNO - NAO PROGRAMADA - MEIO AMBIENTE - VENTO
17473136_16383810	AMARAJI	2022-03-05 14:45:14	2022-03-05 14:54:17	JOSE MARIANO	INTERNO - NAO PROGRAMADA - MEIO AMBIENTE - ARVORE OU VEGETACAO
17473188_16383639	CANHOTINHO	2022-03-05 09:12:19	2022-03-05 11:05:00	QUIPAPA	INTERNO - NAO PROGRAMADA - MEIO AMBIENTE - VENTO
17473317_16383185	CAMARAGIBE	2022-03-05 10:18:27	2022-03-05 12:05:53	CAMARAGIBE	INTERNO - NAO PROGRAMADA - MEIO AMBIENTE - ARVORE OU VEGETACAO
17473352_16400859	SANTA CRUZ DA BAIXA VERDE	2022-03-05 10:24:37	2022-03-05 19:05:00	SERRA TALHADA	INTERNO - NAO PROGRAMADA - MEIO AMBIENTE - DESCARGA ATMOSFERICA
17473415_16384155	IPOJUCA	2022-03-05 10:54:27	2022-03-05 17:00:00	PORTO DE GALINHAS	INTERNO - NAO PROGRAMADA - MEIO AMBIENTE - QUEIMADA OU INCENDIO

17473464_16413556	CARNAUBEIRA DA PENHA	2022-03-05 11:13:02	2022-03-05 14:00:03	FLORESTA	INTERNO - NAO PROGRAMADA - MEIO AMBIENTE - DESCARGA ATMOSFERICA
17473539_16383871	SANTA CRUZ	2022-03-05 11:48:08	2022-03-05 15:05:00	SANTA CRUZ	INTERNO - NAO PROGRAMADA - MEIO AMBIENTE - VENTO
17473593_16384670	MACAPARANA	2022-03-05 12:25:36	2022-03-05 13:55:00	TIMBAUBA	INTERNO - NAO PROGRAMADA - MEIO AMBIENTE - ARVORE OU VEGETACAO
17473709_16383631	IPOJUCA	2022-03-05 13:25:59	2022-03-05 14:24:59	IPOJUCA	INTERNO - NAO PROGRAMADA - MEIO AMBIENTE - ARVORE OU VEGETACAO
17473741_16384110	VITORIA DE SANTO ANTAO	2022-03-05 13:36:08	2022-03-05 15:20:00	VITORIA DE SANTO ANTAO II	INTERNO - NAO PROGRAMADA - MEIO AMBIENTE - DESCARGA ATMOSFERICA
17473790_16384168	ESCADA	2022-03-05 14:02:55	2022-03-05 20:24:01	ESCADA	INTERNO - NAO PROGRAMADA - MEIO AMBIENTE - ARVORE OU VEGETACAO
17473816_16383799	GARANHUNS	2022-03-05 14:07:09	2022-03-05 15:10:00	GARANHUNS	INTERNO - NAO PROGRAMADA - MEIO AMBIENTE - ANIMAIS
17473828_16386887	PRIMAVERA	2022-03-06 17:15:00	2022-03-06 18:10:00	ESCADA	INTERNO - NAO PROGRAMADA - MEIO AMBIENTE - VENTO
17473921_16384392	VITORIA DE SANTO ANTAO	2022-03-05 15:20:00	2022-03-05 16:15:00	VITORIA DE SANTO ANTAO	INTERNO - NAO PROGRAMADA - MEIO AMBIENTE - ARVORE OU VEGETACAO
17473931_16384658	RECIFE	2022-03-05 14:53:37	2022-03-05 23:58:00	BOA VIAGEM	INTERNO - NAO PROGRAMADA - MEIO AMBIENTE - VENTO
17474005_16385700	IPOJUCA	2022-03-05 15:21:08	2022-03-06 11:40:00	PORTO DE GALINHAS	INTERNO - NAO PROGRAMADA - MEIO AMBIENTE - ARVORE OU VEGETACAO
17474068_16386325	BUIQUE	2022-03-05 15:43:10	2022-03-06 17:00:00	BUIQUE	INTERNO - NAO PROGRAMADA - MEIO AMBIENTE - ANIMAIS
17474138_16387175	BARREIROS	2022-03-05 16:06:24	2022-03-07 09:34:00	BARREIROS	INTERNO - NAO PROGRAMADA - MEIO AMBIENTE - DESCARGA ATMOSFERICA
17474220_16384258	OROBO	2022-03-05 16:31:57	2022-03-05 17:45:00	BOM JARDIM	INTERNO - NAO PROGRAMADA - MEIO AMBIENTE - ARVORE OU VEGETACAO
17474269_16388060	CABO DE SANTO AGOSTINHO	2022-03-05 16:38:48	2022-03-06 09:10:00	PONTEZINHA	INTERNO - NAO PROGRAMADA - MEIO AMBIENTE - DESCARGA ATMOSFERICA
17474342_16384123	RECIFE	2022-03-05 17:06:18	2022-03-05 18:49:56	PARATIBE I	INTERNO - NAO PROGRAMADA - MEIO AMBIENTE - ARVORE OU VEGETACAO
17474342_16384123	PAULISTA	2022-03-05 17:06:18	2022-03-06 17:15:01	PARATIBE I	INTERNO - NAO PROGRAMADA - MEIO AMBIENTE - ARVORE OU VEGETACAO
17474342_16384123	RECIFE	2022-03-05 17:06:18	2022-03-06 17:15:01	PARATIBE I	INTERNO - NAO PROGRAMADA - MEIO AMBIENTE - ARVORE OU VEGETACAO

17474448_16434879	ITAMBE	2022-03-05 17:37:27	2022-03-05 18:41:00	CONDADO	INTERNO - NAO PROGRAMADA - MEIO AMBIENTE - VENTO
17474534_16385382	IPOJUCA	2022-03-05 17:52:10	2022-03-06 12:03:00	IPOJUCA	INTERNO - NAO PROGRAMADA - MEIO AMBIENTE - ARVORE OU VEGETACAO
17474536_16384550	SAO LOURENCO DA MATA	2022-03-05 17:53:27	2022-03-07 09:40:00	SAO LOURENCO DA MATA	INTERNO - NAO PROGRAMADA - MEIO AMBIENTE - ARVORE OU VEGETACAO
17474551_16385178	PAULISTA	2022-03-06 08:25:00	2022-03-06 09:05:00	PAU AMARELO	INTERNO - NAO PROGRAMADA - MEIO AMBIENTE - QUEIMADA OU INCENDIO
17474589_16384397	OLINDA	2022-03-05 18:01:10	2022-03-05 20:18:00	OLINDA	INTERNO - NAO PROGRAMADA - MEIO AMBIENTE - DESCARGA ATMOSFERICA
17474787_16384366	FLORESTA	2022-03-05 19:22:24	2022-03-05 21:01:33	FLORESTA	INTERNO - NAO PROGRAMADA - MEIO AMBIENTE - VENTO
17474853_16385968	OLINDA	2022-03-05 19:35:51	2022-03-06 14:30:00	SAO BENEDITO	INTERNO - NAO PROGRAMADA - MEIO AMBIENTE - QUEIMADA OU INCENDIO
17474972_16384802	OLINDA	2022-03-05 21:09:34	2022-03-06 05:10:46	SAO BENEDITO	INTERNO - NAO PROGRAMADA - MEIO AMBIENTE - DESCARGA ATMOSFERICA
17475045_16384563	PETROLINA	2022-03-05 22:34:31	2022-03-06 00:08:39	MASSANGANO I	INTERNO - NAO PROGRAMADA - MEIO AMBIENTE - ANIMAIS
17475045_16384786	PETROLINA	2022-03-06 00:11:00	2022-03-06 02:44:16	BARRA DE BEBEDOIRO	INTERNO - NAO PROGRAMADA - MEIO AMBIENTE - ANIMAIS
17475045_16384786	LAGOA GRANDE	2022-03-06 00:11:00	2022-03-06 06:20:00	BARRA DE BEBEDOIRO	INTERNO - NAO PROGRAMADA - MEIO AMBIENTE - ANIMAIS
17475116_16385524	TERRA NOVA	2022-03-05 23:15:28	2022-03-06 10:40:00	SALGUEIRO	INTERNO - NAO PROGRAMADA - MEIO AMBIENTE - DESCARGA ATMOSFERICA
17475116_16385524	SERRITA	2022-03-05 23:15:28	2022-03-06 10:40:00	SERRITA	INTERNO - NAO PROGRAMADA - MEIO AMBIENTE - DESCARGA ATMOSFERICA
17475137_16384634	PETROLINA	2022-03-05 23:43:25	2022-03-06 02:22:48	MASSANGANO I	INTERNO - NAO PROGRAMADA - MEIO AMBIENTE - VENTO
17475141_16385332	OURICURI	2022-03-05 23:56:54	2022-03-06 07:35:00	OURICURI	INTERNO - NAO PROGRAMADA - MEIO AMBIENTE - VENTO
17475177_16384721	ITAPISSUMA	2022-03-06 01:46:50	2022-03-06 04:00:56	ITAPISSUMA	INTERNO - NAO PROGRAMADA - MEIO AMBIENTE - ARVORE OU VEGETACAO
17475178_16384705	RECIFE	2022-03-06 01:49:10	2022-03-06 02:03:38	TAMARINEIRA	INTERNO - NAO PROGRAMADA - MEIO AMBIENTE - ARVORE OU VEGETACAO
17475269_16388461	JABOATAO DOS GUARARAPES	2022-03-06 03:32:34	2022-03-07 19:12:14	PRAZERES	INTERNO - NAO PROGRAMADA - MEIO AMBIENTE - ARVORE OU VEGETACAO
17475345_16384899	TEREZINHA	2022-03-06 05:37:57	2022-03-06 07:39:00	BREJAO	INTERNO - NAO PROGRAMADA - MEIO AMBIENTE - VENTO

17475348_16384841	CABO DE SANTO AGOSTINHO	2022-03-06 06:00:53	2022-03-06 07:55:00	IPOJUCA	INTERNO - NAO PROGRAMADA - MEIO AMBIENTE - ARVORE OU VEGETACAO
17475348_16384841	CABO DE SANTO AGOSTINHO	2022-03-06 06:00:53	2022-03-06 08:52:43	IPOJUCA	INTERNO - NAO PROGRAMADA - MEIO AMBIENTE - ARVORE OU VEGETACAO
17475351_16385147	PASSIRA	2022-03-06 05:51:25	2022-03-06 09:20:00	PASSIRA	INTERNO - NAO PROGRAMADA - MEIO AMBIENTE - VENTO
17475365_16384842	CABO DE SANTO AGOSTINHO	2022-03-06 06:08:23	2022-03-06 08:22:24	CABO	INTERNO - NAO PROGRAMADA - MEIO AMBIENTE - ARVORE OU VEGETACAO
17475370_16384848	LAGOA DE ITAENGA	2022-03-06 06:22:32	2022-03-06 08:45:00	CARPINA	INTERNO - NAO PROGRAMADA - MEIO AMBIENTE - VENTO
17475371_16385596	CAMUTANGA	2022-03-06 06:08:39	2022-03-06 11:45:00	TIMBAUBA	INTERNO - NAO PROGRAMADA - MEIO AMBIENTE - ARVORE OU VEGETACAO
17475389_16385144	GRANITO	2022-03-06 06:20:14	2022-03-06 09:25:00	EXU	INTERNO - NAO PROGRAMADA - MEIO AMBIENTE - VENTO
17475409_16384970	SAO VICENTE FERRER	2022-03-06 05:35:27	2022-03-06 11:29:56	MACAPARANA	INTERNO - NAO PROGRAMADA - MEIO AMBIENTE - ARVORE OU VEGETACAO
17475409_16384971	SAO VICENTE FERRER	2022-03-06 05:35:27	2022-03-06 11:29:56	MACAPARANA	INTERNO - NAO PROGRAMADA - MEIO AMBIENTE - ARVORE OU VEGETACAO
17475409_16385106	SAO VICENTE FERRER	2022-03-06 09:17:40	2022-03-06 09:20:41	MACAPARANA	INTERNO - NAO PROGRAMADA - MEIO AMBIENTE - ARVORE OU VEGETACAO
17475409_16385106	SAO VICENTE FERRER	2022-03-06 09:17:40	2022-03-06 11:29:56	MACAPARANA	INTERNO - NAO PROGRAMADA - MEIO AMBIENTE - ARVORE OU VEGETACAO
17475409_16385943	SAO VICENTE FERRER	2022-03-06 14:13:04	2022-03-06 14:38:51	MACAPARANA	INTERNO - NAO PROGRAMADA - MEIO AMBIENTE - ARVORE OU VEGETACAO
17475422_16387335	SANTA MARIA DA BOA VISTA	2022-03-06 06:37:42	2022-03-06 09:55:00	SANTA MARIA DA BOA VISTA	INTERNO - NAO PROGRAMADA - MEIO AMBIENTE - VENTO
17475423_16385691	TAMANDARE	2022-03-06 06:38:00	2022-03-06 09:18:00	RIO FORMOSO	INTERNO - NAO PROGRAMADA - MEIO AMBIENTE - DESCARGA ATMOSFERICA
17475533_16385623	CAMARAGIBE	2022-03-06 12:38:38	2022-03-06 15:00:29	TABATINGA	INTERNO - NAO PROGRAMADA - MEIO AMBIENTE - ARVORE OU VEGETACAO
17475555_16385586	TAMANDARE	2022-03-06 07:30:21	2022-03-06 10:50:00	BARREIROS	INTERNO - NAO PROGRAMADA - MEIO AMBIENTE - ARVORE OU VEGETACAO
17475584_16385195	SERRA TALHADA	2022-03-06 07:44:34	2022-03-06 14:54:00	SERRA TALHADA	INTERNO - NAO PROGRAMADA - MEIO AMBIENTE - VENTO
17475616_16386148	GLORIA DO GOITA	2022-03-06 07:54:57	2022-03-06 14:50:00	GLORIA DO GOITA	INTERNO - NAO PROGRAMADA - MEIO AMBIENTE - ANIMAIS

17475636_16385485	ANGELIM	2022-03-06 08:03:31	2022-03-06 11:34:00	ANGELIM	INTERNO - NAO PROGRAMADA - MEIO AMBIENTE - ARVORE OU VEGETACAO
17475677_16385735	CABO DE SANTO AGOSTINHO	2022-03-06 08:13:52	2022-03-06 13:00:00	CABO	INTERNO - NAO PROGRAMADA - MEIO AMBIENTE - VENTO
17475697_16386981	ARCOVERDE	2022-03-06 08:20:18	2022-03-07 06:50:00	ARCOVERDE	INTERNO - NAO PROGRAMADA - MEIO AMBIENTE - DESCARGA ATMOSFERICA
17475778_16386976	FLORES	2022-03-06 08:46:10	2022-03-06 11:21:00	FLORES	INTERNO - NAO PROGRAMADA - MEIO AMBIENTE - ANIMAIS
17471054_16381766	AGUAS BELAS	2022-03-04 11:47:48	2022-03-04 15:12:00	AGUAS BELAS	INTERNO - NAO PROGRAMADA - MEIO AMBIENTE - DESCARGA ATMOSFERICA
17474220_16384259	OROBO	2022-03-05 16:31:57	2022-03-06 10:53:00	BOM JARDIM	INTERNO - NAO PROGRAMADA - MEIO AMBIENTE - ARVORE OU VEGETACAO
17474450_16387182	RECIFE	2022-03-05 17:41:52	2022-03-07 10:46:00	BONJI	INTERNO - NAO PROGRAMADA - MEIO AMBIENTE - ARVORE OU VEGETACAO
17473791_16399961	RECIFE	2022-03-05 14:04:28	2022-03-05 15:40:03	BONJI	INTERNO - NAO PROGRAMADA - MEIO AMBIENTE - ARVORE OU VEGETACAO
17470953_16382294	CABO DE SANTO AGOSTINHO	2022-03-04 11:14:21	2022-03-04 17:35:00	IPOJUCA	INTERNO - NAO PROGRAMADA - MEIO AMBIENTE - ARVORE OU VEGETACAO
17473324_16383830	CAMARAGIBE	2022-03-05 10:10:36	2022-03-05 15:07:00	CAMARAGIBE	INTERNO - NAO PROGRAMADA - MEIO AMBIENTE - QUEIMADA OU INCENDIO
17475501_16385688	LAGOA DO CARRO	2022-03-06 07:25:49	2022-03-06 13:10:00	CARPINA	INTERNO - NAO PROGRAMADA - MEIO AMBIENTE - ARVORE OU VEGETACAO
17472210_16384433	CABO DE SANTO AGOSTINHO	2022-03-04 22:30:01	2022-03-05 18:00:00	ENSEADA DOS CORAIAS	INTERNO - NAO PROGRAMADA - MEIO AMBIENTE - ARVORE OU VEGETACAO
17472210_16384432	CABO DE SANTO AGOSTINHO	2022-03-04 22:30:01	2022-03-05 18:00:00	ENSEADA DOS CORAIAS	INTERNO - NAO PROGRAMADA - MEIO AMBIENTE - ARVORE OU VEGETACAO
17471653_16382162	NAZARE DA MATA	2022-03-04 15:52:39	2022-03-04 18:59:00	NAZARE DA MATA	INTERNO - NAO PROGRAMADA - MEIO AMBIENTE - ARVORE OU VEGETACAO
17475029_16390916	OLINDA	2022-03-05 22:21:07	2022-03-05 23:23:01	OLINDA	INTERNO - NAO PROGRAMADA - MEIO AMBIENTE - QUEIMADA OU INCENDIO
17473590_16391489	RECIFE	2022-03-05 12:21:45	2022-03-06 16:05:43	PINA	INTERNO - NAO PROGRAMADA - MEIO AMBIENTE - CORROSAO
17474173_16385687	JABOATAO DOS GUARARAPES	2022-03-05 16:09:54	2022-03-06 14:03:00	PIEIDADE	INTERNO - NAO PROGRAMADA - MEIO AMBIENTE - QUEIMADA OU INCENDIO

17474366_16386565	PANELAS	2022-03-05 17:02:16	2022-03-10 18:08:36	CUPIRA	INTERNO - NAO PROGRAMADA - MEIO AMBIENTE - ARVORE OU VEGETACAO
17475701_16385756	SANTA MARIA DA BOA VISTA	2022-03-06 08:21:33	2022-03-06 13:44:00	SANTA MARIA DA BOA VISTA	INTERNO - NAO PROGRAMADA - MEIO AMBIENTE - ARVORE OU VEGETACAO
17470586_16391235	OURICURI	2022-03-04 09:15:20	2022-03-04 10:10:00	TRINDADE	INTERNO - NAO PROGRAMADA - MEIO AMBIENTE - VENTO
17470608_16380868	CABO DE SANTO AGOSTINHO	2022-03-04 09:11:00	2022-03-04 09:21:28	PIRAPAMA I	INTERNO - NAO PROGRAMADA - MEIO AMBIENTE - DESCARGA ATMOSFERICA
17470670_16382166	CAMARAGIBE	2022-03-04 17:32:47	2022-03-04 18:30:00	SAO LOURENCO DA MATA	INTERNO - NAO PROGRAMADA - MEIO AMBIENTE - ARVORE OU VEGETACAO
17470986_16385067	CARNAIBA	2022-03-04 11:20:12	2022-03-04 15:00:00	CARNAIBA	INTERNO - NAO PROGRAMADA - MEIO AMBIENTE - VENTO
17471006_16391959	IBIMIRIM	2022-03-04 11:31:21	2022-03-04 16:00:00	IBIMIRIM	INTERNO - NAO PROGRAMADA - MEIO AMBIENTE - DESCARGA ATMOSFERICA
17471006_16391959	INAJA	2022-03-04 11:31:21	2022-03-04 14:33:02	IBIMIRIM	INTERNO - NAO PROGRAMADA - MEIO AMBIENTE - DESCARGA ATMOSFERICA
17471162_16381369	MACAPARANA	2022-03-04 12:35:31	2022-03-04 14:50:00	MACAPARANA	INTERNO - NAO PROGRAMADA - MEIO AMBIENTE - ARVORE OU VEGETACAO
17471165_16382533	JOAQUIM NABUCO	2022-03-04 12:26:18	2022-03-04 19:09:15	PALMARES	INTERNO - NAO PROGRAMADA - MEIO AMBIENTE - DESCARGA ATMOSFERICA
17471174_16382270	SERRITA	2022-03-04 12:29:09	2022-03-04 17:15:00	SERRITA	INTERNO - NAO PROGRAMADA - MEIO AMBIENTE - VENTO
17471283_16381608	JABOATAO DOS GUARARAPES	2022-03-04 14:34:05	2022-03-04 14:49:31	PRAZERES	INTERNO - NAO PROGRAMADA - MEIO AMBIENTE - ARVORE OU VEGETACAO
17471380_16382297	RIBEIRAO	2022-03-04 13:48:51	2022-03-04 18:14:00	JOSE MARIANO	INTERNO - NAO PROGRAMADA - MEIO AMBIENTE - VENTO
17471380_16382297	ESCADA	2022-03-04 13:48:51	2022-03-04 18:14:00	JOSE MARIANO	INTERNO - NAO PROGRAMADA - MEIO AMBIENTE - VENTO
17471393_16381811	RECIFE	2022-03-04 13:58:57	2022-03-04 17:50:00	IBURA	INTERNO - NAO PROGRAMADA - MEIO AMBIENTE - VENTO
17471393_16381814	RECIFE	2022-03-04 15:45:27	2022-03-04 15:58:01	ESTANCIA	INTERNO - NAO PROGRAMADA - MEIO AMBIENTE - VENTO
17471414_16382009	AGRESTINA	2022-03-04 14:05:35	2022-03-04 15:45:00	AGRESTINA	INTERNO - NAO PROGRAMADA - MEIO AMBIENTE - VENTO
17471446_16382311	DORMENTES	2022-03-04 14:14:06	2022-03-04 18:40:44	AFRANIO	INTERNO - NAO PROGRAMADA - MEIO AMBIENTE - DESCARGA ATMOSFERICA
17471473_16384133	CUSTODIA	2022-03-04 14:29:25	2022-03-05 05:16:00	AFOGADOS DA INGAZEIRA	INTERNO - NAO PROGRAMADA - MEIO AMBIENTE - DESCARGA ATMOSFERICA

17471474_16385614	CABO DE SANTO AGOSTINHO	2022-03-04 14:30:20	2022-03-06 11:25:00	PIRAPAMA I	INTERNO - NAO PROGRAMADA - MEIO AMBIENTE - VENTO
17471474_16385614	JABOATAO DOS GUARARAPES	2022-03-04 14:30:20	2022-03-06 11:25:00	PIRAPAMA I	INTERNO - NAO PROGRAMADA - MEIO AMBIENTE - VENTO
17471519_16383025	CACHOEIRINHA	2022-03-04 14:51:48	2022-03-05 09:20:00	LAJEDO	INTERNO - NAO PROGRAMADA - MEIO AMBIENTE - ARVORE OU VEGETACAO
17471538_16382184	PASSIRA	2022-03-04 14:50:47	2022-03-04 17:15:00	PASSIRA	INTERNO - NAO PROGRAMADA - MEIO AMBIENTE - VENTO
17471555_16382327	TAMANDARE	2022-03-04 15:03:10	2022-03-04 17:45:00	RIO FORMOSO	INTERNO - NAO PROGRAMADA - MEIO AMBIENTE - VENTO
17471570_16396884	ESCADA	2022-03-04 15:22:36	2022-03-04 17:39:00	ESCADA	INTERNO - NAO PROGRAMADA - MEIO AMBIENTE - VENTO
17471700_16382778	OROBO	2022-03-04 15:55:44	2022-03-05 02:42:00	BOM JARDIM	INTERNO - NAO PROGRAMADA - MEIO AMBIENTE - VENTO
17471777_16382410	OURICURI	2022-03-04 16:25:29	2022-03-04 19:43:00	OURICURI	INTERNO - NAO PROGRAMADA - MEIO AMBIENTE - VENTO
17471779_16382863	VITORIA DE SANTO ANTAO	2022-03-04 16:26:32	2022-03-05 05:40:00	VITORIA DE SANTO ANTAO	INTERNO - NAO PROGRAMADA - MEIO AMBIENTE - VENTO
17471815_16382559	TAMANDARE	2022-03-04 16:48:55	2022-03-04 19:15:00	TAMANDARE	INTERNO - NAO PROGRAMADA - MEIO AMBIENTE - ARVORE OU VEGETACAO
17471848_16382402	ITAMARACA	2022-03-04 17:05:36	2022-03-04 20:17:00	ITAMARACA	INTERNO - NAO PROGRAMADA - MEIO AMBIENTE - ARVORE OU VEGETACAO
17471892_16435364	VITORIA DE SANTO ANTAO	2022-03-04 17:20:38	2022-03-05 16:22:46	VITORIA DE SANTO ANTAO	INTERNO - NAO PROGRAMADA - MEIO AMBIENTE - ARVORE OU VEGETACAO
17471899_16382371	SANTA MARIA DA BOA VISTA	2022-03-04 17:33:55	2022-03-04 22:13:00	SANTA MARIA DA BOA VISTA	INTERNO - NAO PROGRAMADA - MEIO AMBIENTE - ANIMAIS
17471899_16382371	SANTA MARIA DA BOA VISTA	2022-03-04 17:33:55	2022-03-04 21:08:31	SANTA MARIA DA BOA VISTA	INTERNO - NAO PROGRAMADA - MEIO AMBIENTE - ANIMAIS
17471899_16382371	SANTA MARIA DA BOA VISTA	2022-03-04 17:33:55	2022-03-04 23:12:00	SANTA MARIA DA BOA VISTA	INTERNO - NAO PROGRAMADA - MEIO AMBIENTE - ANIMAIS
17471901_16382169	PETROLINA	2022-03-04 17:33:50	2022-03-04 17:39:51	PETROLINA I	INTERNO - NAO PROGRAMADA - MEIO AMBIENTE - ANIMAIS
17471925_16382631	AGUAS BELAS	2022-03-04 17:35:27	2022-03-04 21:10:00	AGUAS BELAS	INTERNO - NAO PROGRAMADA - MEIO AMBIENTE - ANIMAIS
17471986_16387252	SERTANIA	2022-03-04 17:58:26	2022-03-05 11:40:00	SERTANIA	INTERNO - NAO PROGRAMADA - MEIO AMBIENTE - ARVORE OU VEGETACAO
17472126_16382528	JOAQUIM NABUCO	2022-03-04 19:03:33	2022-03-04 21:40:00	PALMARES	INTERNO - NAO PROGRAMADA - MEIO AMBIENTE - VENTO
17472212_16382375	CAMARAGIBE	2022-03-04 19:49:34	2022-03-04 21:48:53	TABATINGA	INTERNO - NAO PROGRAMADA - MEIO AMBIENTE - ARVORE OU VEGETACAO

17472212_16382375	CAMARAGIBE	2022-03-04 19:49:34	2022-03-04 21:48:53	TABATINGA	INTERNO - NAO PROGRAMADA - MEIO AMBIENTE - ARVORE OU VEGETACAO
17472231_16382437	IPOJUCA	2022-03-04 19:50:09	2022-03-05 00:20:00	IPOJUCA	INTERNO - NAO PROGRAMADA - MEIO AMBIENTE - ARVORE OU VEGETACAO
17472253_16400899	PETROLINA	2022-03-04 19:54:14	2022-03-05 11:20:00	BARRA DE BEBEDOIRO	INTERNO - NAO PROGRAMADA - MEIO AMBIENTE - VENTO
17472299_16382452	RECIFE	2022-03-04 20:21:24	2022-03-05 15:10:00	GAZOMETRO	INTERNO - NAO PROGRAMADA - MEIO AMBIENTE - VENTO
17472299_16382453	RECIFE	2022-03-04 21:14:36	2022-03-04 21:45:52	BOA VISTA	INTERNO - NAO PROGRAMADA - MEIO AMBIENTE - VENTO
17472347_16382419	RECIFE	2022-03-04 20:36:51	2022-03-05 11:26:41	JOAO DE BARROS	INTERNO - NAO PROGRAMADA - MEIO AMBIENTE - ARVORE OU VEGETACAO
17472372_16384307	PETROLINA	2022-03-04 20:40:55	2022-03-05 19:00:00	BARRA DE BEBEDOIRO	INTERNO - NAO PROGRAMADA - MEIO AMBIENTE - VENTO
17472418_16383772	BEZERROS	2022-03-04 20:57:30	2022-03-04 21:30:00	BEZERROS	INTERNO - NAO PROGRAMADA - MEIO AMBIENTE - ARVORE OU VEGETACAO
17472570_16382588	PETROLINA	2022-03-04 22:53:57	2022-03-05 01:01:24	AFRANIO	INTERNO - NAO PROGRAMADA - MEIO AMBIENTE - VENTO
17472597_16382617	RECIFE	2022-03-04 23:22:05	2022-03-05 14:13:00	PARATIBE I	INTERNO - NAO PROGRAMADA - MEIO AMBIENTE - ARVORE OU VEGETACAO
17472597_16382753	PAULISTA	2022-03-05 01:32:48	2022-03-05 11:28:00	PARATIBE I	INTERNO - NAO PROGRAMADA - MEIO AMBIENTE - ARVORE OU VEGETACAO
17472628_16397103	ABREU E LIMA	2022-03-04 23:28:31	2022-03-05 00:44:01	BOTAFOGO	INTERNO - NAO PROGRAMADA - MEIO AMBIENTE - DESCARGA ATMOSFERICA
17472635_16383397	PETROLINA	2022-03-05 11:36:00	2022-03-05 11:58:00	MASSANGANO II	INTERNO - NAO PROGRAMADA - MEIO AMBIENTE - ARVORE OU VEGETACAO
17472673_16382671	JABOATAO DOS GUARARAPES	2022-03-05 00:04:08	2022-03-05 10:21:00	JABOATAO	INTERNO - NAO PROGRAMADA - MEIO AMBIENTE - ARVORE OU VEGETACAO
17472673_16382671	JABOATAO DOS GUARARAPES	2022-03-05 00:04:08	2022-03-05 00:13:20	JABOATAO	INTERNO - NAO PROGRAMADA - MEIO AMBIENTE - ARVORE OU VEGETACAO
17472673_16384197	JABOATAO DOS GUARARAPES	2022-03-05 17:39:08	2022-03-05 17:42:11	JABOATAO	INTERNO - NAO PROGRAMADA - MEIO AMBIENTE - ARVORE OU VEGETACAO
17472771_16384126	IPOJUCA	2022-03-05 04:30:29	2022-03-07 07:30:00	IPOJUCA	INTERNO - NAO PROGRAMADA - MEIO AMBIENTE - ARVORE OU VEGETACAO
17472789_16383274	JABOATAO DOS GUARARAPES	2022-03-05 05:24:23	2022-03-05 08:50:00	VARZEA	INTERNO - NAO PROGRAMADA - MEIO AMBIENTE - QUEIMADA OU INCENDIO

17472798_16383525	IGARASSU	2022-03-05 05:32:20	2022-03-05 11:54:00	BOTAFOGO	INTERNO - NAO PROGRAMADA - MEIO AMBIENTE - DESCARGA ATMOSFERICA
17472824_16383169	BREJO DA MADRE DE DEUS	2022-03-05 06:13:13	2022-03-05 10:30:13	SANTA CRUZ DO CAPIBARIBE	INTERNO - NAO PROGRAMADA - MEIO AMBIENTE - DESCARGA ATMOSFERICA
17472832_16382919	GAMELEIRA	2022-03-05 06:20:24	2022-03-05 07:27:25	PALMARES	INTERNO - NAO PROGRAMADA - MEIO AMBIENTE - VENTO
17472902_16384887	IPOJUCA	2022-03-05 07:00:30	2022-03-05 17:55:00	IPOJUCA	INTERNO - NAO PROGRAMADA - MEIO AMBIENTE - DESCARGA ATMOSFERICA
17472977_16383727	CABROBO	2022-03-05 07:47:14	2022-03-06 13:20:00	CABROBO	INTERNO - NAO PROGRAMADA - MEIO AMBIENTE - ARVORE OU VEGETACAO
17472980_16383812	SAO VICENTE FERRER	2022-03-05 07:48:30	2022-03-05 14:05:47	TIMBAUBA	INTERNO - NAO PROGRAMADA - MEIO AMBIENTE - DESCARGA ATMOSFERICA
17473001_16418166	CARPINA	2022-03-05 08:00:38	2022-03-05 10:01:00	CARPINA	INTERNO - NAO PROGRAMADA - MEIO AMBIENTE - DESCARGA ATMOSFERICA
17473021_16386077	FLORESTA	2022-03-05 08:08:46	2022-03-06 15:02:00	FLORESTA	INTERNO - NAO PROGRAMADA - MEIO AMBIENTE - DESCARGA ATMOSFERICA
17473136_16383014	AMARAJI	2022-03-05 07:17:19	2022-03-05 11:15:00	JOSE MARIANO	INTERNO - NAO PROGRAMADA - MEIO AMBIENTE - ARVORE OU VEGETACAO
17473136_16383014	PRIMAVERA	2022-03-05 07:17:19	2022-03-05 15:43:00	JOSE MARIANO	INTERNO - NAO PROGRAMADA - MEIO AMBIENTE - ARVORE OU VEGETACAO
17473189_16385588	INAJA	2022-03-05 09:13:10	2022-03-09 18:30:00	INAJA	INTERNO - NAO PROGRAMADA - MEIO AMBIENTE - DESCARGA ATMOSFERICA
17473197_16435375	INAJA	2022-03-05 09:16:05	2022-03-06 11:35:30	INAJA	INTERNO - NAO PROGRAMADA - MEIO AMBIENTE - DESCARGA ATMOSFERICA
17473318_16383194	RECIFE	2022-03-05 10:20:03	2022-03-05 10:27:49	VARZEA	INTERNO - NAO PROGRAMADA - MEIO AMBIENTE - CORROSAO
17473322_16384224	LAGOA GRANDE	2022-03-05 10:09:50	2022-03-05 18:09:00	SANTA CRUZ	INTERNO - NAO PROGRAMADA - MEIO AMBIENTE - VENTO
17473325_16384069	IBIRAJUBA	2022-03-05 16:52:30	2022-03-05 17:06:35	LAJEDO	INTERNO - NAO PROGRAMADA - MEIO AMBIENTE - VENTO
17473411_16391219	ALIANCA	2022-03-05 10:51:38	2022-03-05 15:04:00	CONDADO	INTERNO - NAO PROGRAMADA - MEIO AMBIENTE - DESCARGA ATMOSFERICA
17473531_16383446	LAGOA GRANDE	2022-03-05 11:00:09	2022-03-05 17:45:00	SANTA MARIA DA BOA VISTA	INTERNO - NAO PROGRAMADA - MEIO AMBIENTE - ANIMAIS
17473531_16383446	LAGOA GRANDE	2022-03-05 11:00:09	2022-03-05 18:20:00	SANTA MARIA DA BOA VISTA	INTERNO - NAO PROGRAMADA - MEIO AMBIENTE - ANIMAIS

17473621_16387552	PETROLINA	2022-03-05 12:33:32	2022-03-05 16:59:00	MASSANGANO I	INTERNO - NAO PROGRAMADA - MEIO AMBIENTE - DESCARGA ATMOSFERICA
17473630_16384485	AFRANIO	2022-03-05 12:38:24	2022-03-05 19:55:00	AFRANIO	INTERNO - NAO PROGRAMADA - MEIO AMBIENTE - ANIMAIS
17473705_16383619	PAUDALHO	2022-03-05 13:19:40	2022-03-05 15:38:37	SAO LOURENCO DA MATA	INTERNO - NAO PROGRAMADA - MEIO AMBIENTE - ARVORE OU VEGETACAO
17473705_16383619	PAUDALHO	2022-03-05 13:19:40	2022-03-05 15:48:00	SAO LOURENCO DA MATA	INTERNO - NAO PROGRAMADA - MEIO AMBIENTE - ARVORE OU VEGETACAO
17473722_16384225	ABREU E LIMA	2022-03-05 13:27:31	2022-03-05 21:25:00	CRUZ DE REBOUCAS	INTERNO - NAO PROGRAMADA - MEIO AMBIENTE - VENTO
17473741_16384110	CABO DE SANTO AGOSTINHO	2022-03-05 13:36:08	2022-03-05 15:20:00	VITORIA DE SANTO ANTAO II	INTERNO - NAO PROGRAMADA - MEIO AMBIENTE - DESCARGA ATMOSFERICA
17473854_16383929	JOAQUIM NABUCO	2022-03-05 14:21:29	2022-03-05 16:05:00	PALMARES	INTERNO - NAO PROGRAMADA - MEIO AMBIENTE - VENTO
17473854_16383929	PALMARES	2022-03-05 14:21:29	2022-03-05 16:05:00	PALMARES	INTERNO - NAO PROGRAMADA - MEIO AMBIENTE - VENTO
17473932_16396699	ARARIPINA	2022-03-05 14:53:47	2022-03-05 16:40:00	ARARIPINA	INTERNO - NAO PROGRAMADA - MEIO AMBIENTE - VENTO
17473955_16384269	SAO JOAQUIM DO MONTE	2022-03-05 15:03:31	2022-03-05 18:00:00	AGRESTINA	INTERNO - NAO PROGRAMADA - MEIO AMBIENTE - ARVORE OU VEGETACAO
17473967_16387277	ESCADA	2022-03-05 15:07:32	2022-03-07 09:50:00	ESCADA	INTERNO - NAO PROGRAMADA - MEIO AMBIENTE - DESCARGA ATMOSFERICA
17474047_16385759	CUSTODIA	2022-03-05 15:35:42	2022-03-06 15:25:00	CUSTODIA	INTERNO - NAO PROGRAMADA - MEIO AMBIENTE - DESCARGA ATMOSFERICA
17474096_16384413	LAGOA DO CARRO	2022-03-05 15:50:24	2022-03-05 20:12:00	CARPINA	INTERNO - NAO PROGRAMADA - MEIO AMBIENTE - VENTO
17474122_16384350	SERRA TALHADA	2022-03-05 16:01:42	2022-03-05 18:55:00	SERRA TALHADA	INTERNO - NAO PROGRAMADA - MEIO AMBIENTE - VENTO
17474129_16384615	LAGOA DO CARRO	2022-03-05 16:03:10	2022-03-05 22:12:00	CARPINA	INTERNO - NAO PROGRAMADA - MEIO AMBIENTE - VENTO
17474262_16385198	CACHOEIRINHA	2022-03-05 16:36:19	2022-03-06 10:10:00	LAJEDO	INTERNO - NAO PROGRAMADA - MEIO AMBIENTE - VENTO
17474338_16386457	SAO LOURENCO DA MATA	2022-03-05 17:55:01	2022-03-06 11:40:00	TABATINGA	INTERNO - NAO PROGRAMADA - MEIO AMBIENTE - ARVORE OU VEGETACAO
17474366_16386564	PANELAS	2022-03-05 17:02:16	2022-03-06 21:10:00	CUPIRA	INTERNO - NAO PROGRAMADA - MEIO AMBIENTE - ARVORE OU VEGETACAO
17474534_16385382	IPOJUCA	2022-03-05 17:52:10	2022-03-06 10:39:00	SUAPE	INTERNO - NAO PROGRAMADA - MEIO AMBIENTE - ARVORE OU VEGETACAO

17474547_16384809	CABO DE SANTO AGOSTINHO	2022-03-05 17:47:38	2022-03-06 14:15:00	ENSEADA DOS CORAIS	INTERNO - NAO PROGRAMADA - MEIO AMBIENTE - ARVORE OU VEGETACAO
17474608_16384871	AGUA PRETA	2022-03-05 18:06:39	2022-03-05 23:50:00	PALMARES	INTERNO - NAO PROGRAMADA - MEIO AMBIENTE - VENTO
17474658_16385549	CARUARU	2022-03-05 18:21:03	2022-03-06 11:56:07	TORITAMA	INTERNO - NAO PROGRAMADA - MEIO AMBIENTE - VENTO
17474809_16386910	RIBEIRAO	2022-03-05 19:11:02	2022-03-06 19:40:00	JOSE MARIANO	INTERNO - NAO PROGRAMADA - MEIO AMBIENTE - VENTO
17475041_16384777		2022-03-05 22:27:35	2022-03-06 07:54:29	VICENCIA	INTERNO - NAO PROGRAMADA - MEIO AMBIENTE - VENTO
17475045_16384563	PETROLINA	2022-03-05 22:34:31	2022-03-06 03:53:00	BARRA DE BEBEDOURO	INTERNO - NAO PROGRAMADA - MEIO AMBIENTE - ANIMAIS
17475050_16384667	CARUARU	2022-03-05 22:34:01	2022-03-05 23:32:00	CAMPUS	INTERNO - NAO PROGRAMADA - MEIO AMBIENTE - ANIMAIS
17475137_16384717	PETROLINA	2022-03-06 02:24:07	2022-03-06 02:57:15	MASSANGANO I	INTERNO - NAO PROGRAMADA - MEIO AMBIENTE - VENTO
17475160_16385091	SAO LOURENCO DA MATA	2022-03-06 08:20:00	2022-03-06 20:20:00	TABATINGA	INTERNO - NAO PROGRAMADA - MEIO AMBIENTE - DESCARGA ATMOSFERICA
17475169_16386601	JABOATAO DOS GUARARAPES	2022-03-06 01:30:06	2022-03-06 20:20:00	VARZEA	INTERNO - NAO PROGRAMADA - MEIO AMBIENTE - QUEIMADA OU INCENDIO
17475177_16384721	ITAPISSUMA	2022-03-06 01:46:50	2022-03-06 03:15:00	ITAPISSUMA	INTERNO - NAO PROGRAMADA - MEIO AMBIENTE - ARVORE OU VEGETACAO
17475287_16384928	SANTA MARIA DA BOA VISTA	2022-03-06 04:11:58	2022-03-06 07:15:00	SANTA MARIA DA BOA VISTA	INTERNO - NAO PROGRAMADA - MEIO AMBIENTE - VENTO
17475348_16384841	IPOJUCA	2022-03-06 06:00:53	2022-03-06 12:35:00	IPOJUCA	INTERNO - NAO PROGRAMADA - MEIO AMBIENTE - ARVORE OU VEGETACAO
17475348_16384841	CABO DE SANTO AGOSTINHO	2022-03-06 06:00:53	2022-03-06 07:55:00	ESCADA	INTERNO - NAO PROGRAMADA - MEIO AMBIENTE - ARVORE OU VEGETACAO
17475348_16384841	IPOJUCA	2022-03-06 06:00:53	2022-03-06 07:55:00	ESCADA	INTERNO - NAO PROGRAMADA - MEIO AMBIENTE - ARVORE OU VEGETACAO
17475349_16386043	POMBOS	2022-03-06 05:49:50	2022-03-06 15:00:00	VITORIA DE SANTO ANTAO	INTERNO - NAO PROGRAMADA - MEIO AMBIENTE - DESCARGA ATMOSFERICA
17475358_16386024	CUMARU	2022-03-06 06:01:40	2022-03-06 13:48:00	PASSIRA	INTERNO - NAO PROGRAMADA - MEIO AMBIENTE - VENTO
17475387_16385194	TABIRA	2022-03-06 06:19:52	2022-03-06 09:15:00	TABIRA	INTERNO - NAO PROGRAMADA - MEIO AMBIENTE - DESCARGA ATMOSFERICA
17475409_16385106	MACAPARANA	2022-03-06 09:17:40	2022-03-06 09:20:41	MACAPARANA	INTERNO - NAO PROGRAMADA - MEIO AMBIENTE - ARVORE OU VEGETACAO

17475416_16386332	SERRA TALHADA	2022-03-06 06:33:41	2022-03-06 17:20:00	FLORESTA	INTERNO - NAO PROGRAMADA - MEIO AMBIENTE - VENTO
17475416_16386332	CARNAUBEIRA DA PENHA	2022-03-06 06:33:41	2022-03-06 17:20:00	FLORESTA	INTERNO - NAO PROGRAMADA - MEIO AMBIENTE - VENTO
17475466_16385615	VITORIA DE SANTO ANTAO	2022-03-06 06:57:49	2022-03-06 13:30:00	VITORIA DE SANTO ANTAO II	INTERNO - NAO PROGRAMADA - MEIO AMBIENTE - DESCARGA ATMOSFERICA
17475466_16385615	POMBOS	2022-03-06 06:57:49	2022-03-06 12:58:00	VITORIA DE SANTO ANTAO II	INTERNO - NAO PROGRAMADA - MEIO AMBIENTE - DESCARGA ATMOSFERICA
17475480_16385637	SOLIDAO	2022-03-06 07:04:50	2022-03-06 10:36:00	TABIRA	INTERNO - NAO PROGRAMADA - MEIO AMBIENTE - DESCARGA ATMOSFERICA
17475550_16385619	SAO LOURENCO DA MATA	2022-03-06 11:00:00	2022-03-06 15:50:00	JABOATAO	INTERNO - NAO PROGRAMADA - MEIO AMBIENTE - ARVORE OU VEGETACAO
17475555_16385586	TAMANDARE	2022-03-06 07:30:21	2022-03-06 10:50:00	RIO FORMOSO	INTERNO - NAO PROGRAMADA - MEIO AMBIENTE - ARVORE OU VEGETACAO
17475659_16387547	PETROLINA	2022-03-06 08:08:48	2022-03-06 12:11:00	MASSANGANO I	INTERNO - NAO PROGRAMADA - MEIO AMBIENTE - VENTO
17475685_16386096	PASSIRA	2022-03-06 08:17:29	2022-03-06 14:28:00	PASSIRA	INTERNO - NAO PROGRAMADA - MEIO AMBIENTE - VENTO
17475734_16385830	CABO DE SANTO AGOSTINHO	2022-03-06 08:26:53	2022-03-07 10:10:00	ENSEADA DOS CORAIS	INTERNO - NAO PROGRAMADA - MEIO AMBIENTE - ARVORE OU VEGETACAO
17471517_16382165	RECIFE	2022-03-04 14:50:50	2022-03-04 17:48:00	BONJI	INTERNO - NAO PROGRAMADA - MEIO AMBIENTE - QUEIMADA OU INCENDIO
17471276_16387671	BELO JARDIM	2022-03-04 13:10:30	2022-03-04 16:20:00	BELO JARDIM	INTERNO - NAO PROGRAMADA - MEIO AMBIENTE - ARVORE OU VEGETACAO
17473287_16384984	PETROLANDIA	2022-03-05 09:54:37	2022-03-06 08:44:00	NOVA PETROLANDIA	INTERNO - NAO PROGRAMADA - MEIO AMBIENTE - DESCARGA ATMOSFERICA
17471055_16382153	SAO CAETANO	2022-03-04 11:47:57	2022-03-04 17:30:00	CAMPUS	INTERNO - NAO PROGRAMADA - MEIO AMBIENTE - VENTO
17470906_16382545	ESCADA	2022-03-04 11:01:39	2022-03-04 22:25:00	ESCADA	INTERNO - NAO PROGRAMADA - MEIO AMBIENTE - VENTO
17471939_16382423	CABO DE SANTO AGOSTINHO	2022-03-04 17:43:29	2022-03-04 23:20:00	ENSEADA DOS CORAIS	INTERNO - NAO PROGRAMADA - MEIO AMBIENTE - ARVORE OU VEGETACAO
17471175_16383459	MOREILANDIA	2022-03-04 12:29:11	2022-03-05 12:25:00	EXU	INTERNO - NAO PROGRAMADA - MEIO AMBIENTE - VENTO
17470897_16432437	FLORESTA	2022-03-04 10:52:11	2022-03-04 16:35:00	FLORESTA	INTERNO - NAO PROGRAMADA - MEIO AMBIENTE - DESCARGA ATMOSFERICA
17475583_16385462	SANTA CRUZ	2022-03-06 07:44:27	2022-03-06 11:33:00	SANTA CRUZ	INTERNO - NAO PROGRAMADA - MEIO AMBIENTE - VENTO

17473182_16383269	SERRA TALHADA	2022-03-05 09:20:16	2022-03-05 11:06:08	SERRA TALHADA	INTERNO - NAO PROGRAMADA - MEIO AMBIENTE - ARVORE OU VEGETACAO
17470548_16380823	JABOATAO DOS GUARARAPES	2022-03-04 09:00:58	2022-03-04 12:18:00	PAZERES	INTERNO - NAO PROGRAMADA - MEIO AMBIENTE - ARVORE OU VEGETACAO
17470607_16381151	SAO JOSE DO BELMONTE	2022-03-04 09:23:31	2022-03-04 11:00:00	SAO JOSE DO BELMONTE	INTERNO - NAO PROGRAMADA - MEIO AMBIENTE - DESCARGA ATMOSFERICA
17470608_16380864	MORENO	2022-03-04 09:11:00	2022-03-04 09:21:28	PIRAPAMA I	INTERNO - NAO PROGRAMADA - MEIO AMBIENTE - DESCARGA ATMOSFERICA
17470608_16380864	JABOATAO DOS GUARARAPES	2022-03-04 09:11:00	2022-03-04 09:21:28	PIRAPAMA I	INTERNO - NAO PROGRAMADA - MEIO AMBIENTE - DESCARGA ATMOSFERICA
17470608_16380865	CABO DE SANTO AGOSTINHO	2022-03-04 09:11:00	2022-03-04 09:21:28	PONTEZINHA	INTERNO - NAO PROGRAMADA - MEIO AMBIENTE - DESCARGA ATMOSFERICA
17470608_16380866	CABO DE SANTO AGOSTINHO	2022-03-04 09:11:00	2022-03-04 09:21:28	CABO	INTERNO - NAO PROGRAMADA - MEIO AMBIENTE - DESCARGA ATMOSFERICA
17470647_16381457	EXU	2022-03-04 09:25:43	2022-03-04 12:50:00	EXU	INTERNO - NAO PROGRAMADA - MEIO AMBIENTE - VENTO
17470670_16381431	CAMARAGIBE	2022-03-04 09:39:02	2022-03-04 12:29:00	SAO LOURENCO DA MATA	INTERNO - NAO PROGRAMADA - MEIO AMBIENTE - ARVORE OU VEGETACAO
17470711_16384985	PETROLANDIA	2022-03-04 09:49:13	2022-03-06 08:10:00	NOVA PETROLANDIA	INTERNO - NAO PROGRAMADA - MEIO AMBIENTE - DESCARGA ATMOSFERICA
17470781_16383762	INAJA	2022-03-05 07:45:00	2022-03-05 14:45:00	INAJA	INTERNO - NAO PROGRAMADA - MEIO AMBIENTE - ANIMAIS
17470908_16382047	IGARASSU	2022-03-04 11:02:34	2022-03-04 15:32:00	CRUZ DE REBOUCAS	INTERNO - NAO PROGRAMADA - MEIO AMBIENTE - ARVORE OU VEGETACAO
17470937_16382045	SAIRE	2022-03-04 11:05:14	2022-03-04 16:10:00	CAMOCIM DE SAO FELIX	INTERNO - NAO PROGRAMADA - MEIO AMBIENTE - VENTO
17470995_16382603	LAGOA DOS GATOS	2022-03-04 11:26:40	2022-03-18 16:50:00	CUPIRA	INTERNO - NAO PROGRAMADA - MEIO AMBIENTE - ARVORE OU VEGETACAO
17471000_16381693	JOAQUIM NABUCO	2022-03-04 11:30:14	2022-03-04 14:30:00	PALMARES	INTERNO - NAO PROGRAMADA - MEIO AMBIENTE - VENTO
17471003_16388051	MIRANDIBA	2022-03-04 11:31:37	2022-03-04 12:50:50	FLORESTA	INTERNO - NAO PROGRAMADA - MEIO AMBIENTE - VENTO
17471003_16388051	SERRA TALHADA	2022-03-04 11:31:37	2022-03-04 12:50:50	FLORESTA	INTERNO - NAO PROGRAMADA - MEIO AMBIENTE - VENTO
17471006_16391959	IBIMIRIM	2022-03-04 11:31:21	2022-03-04 16:10:00	IBIMIRIM	INTERNO - NAO PROGRAMADA - MEIO AMBIENTE - DESCARGA ATMOSFERICA

17471012_16381258	FERREIROS	2022-03-04 11:37:05	2022-03-04 11:53:49	CONDADO	INTERNO - NAO PROGRAMADA - MEIO AMBIENTE - DESCARGA ATMOSFERICA
17471040_16381637	AGUA PRETA	2022-03-04 11:43:28	2022-03-04 14:14:00	PALMARES	INTERNO - NAO PROGRAMADA - MEIO AMBIENTE - DESCARGA ATMOSFERICA
17471135_16419834	IPOJUCA	2022-03-04 12:14:33	2022-03-05 12:40:49	IPOJUCA	INTERNO - NAO PROGRAMADA - MEIO AMBIENTE - ANIMAIS
17471343_16381776	SALGUEIRO	2022-03-04 13:32:35	2022-03-04 15:20:00	SALGUEIRO	INTERNO - NAO PROGRAMADA - MEIO AMBIENTE - VENTO
17471372_16381824	OLINDA	2022-03-04 13:41:53	2022-03-04 18:10:00	RIO DOCE	INTERNO - NAO PROGRAMADA - MEIO AMBIENTE - ANIMAIS
17471425_16382248	ITAPETIM	2022-03-04 14:10:28	2022-03-04 16:09:00	SAO JOSE DO EGITO	INTERNO - NAO PROGRAMADA - MEIO AMBIENTE - VENTO
17471447_16384075	BREJINHO	2022-03-04 14:14:34	2022-03-04 15:40:00	SAO JOSE DO EGITO	INTERNO - NAO PROGRAMADA - MEIO AMBIENTE - VENTO
17471463_16382680	SANHARO	2022-03-04 14:24:05	2022-03-04 23:50:00	BELO JARDIM	INTERNO - NAO PROGRAMADA - MEIO AMBIENTE - VENTO
17471474_16385614	MORENO	2022-03-04 14:30:20	2022-03-06 11:25:00	PIRAPAMA I	INTERNO - NAO PROGRAMADA - MEIO AMBIENTE - VENTO
17471558_16382188	GARANHUNS	2022-03-04 15:04:31	2022-03-04 18:20:00	GARANHUNS	INTERNO - NAO PROGRAMADA - MEIO AMBIENTE - ANIMAIS
17471603_16381969	SAO LOURENCO DA MATA	2022-03-04 16:29:23	2022-03-04 16:45:25	TABATINGA	INTERNO - NAO PROGRAMADA - MEIO AMBIENTE - ARVORE OU VEGETACAO
17471607_16381734	IPOJUCA	2022-03-04 15:30:35	2022-03-04 17:42:00	IPOJUCA	INTERNO - NAO PROGRAMADA - MEIO AMBIENTE - ARVORE OU VEGETACAO
17471660_16382592	JATAUBA	2022-03-04 15:44:42	2022-03-04 22:32:00	BREJO DA MADRE DE DEUS	INTERNO - NAO PROGRAMADA - MEIO AMBIENTE - DESCARGA ATMOSFERICA
17471815_16382558	TAMANDARE	2022-03-04 16:48:55	2022-03-04 19:25:00	TAMANDARE	INTERNO - NAO PROGRAMADA - MEIO AMBIENTE - ARVORE OU VEGETACAO
17471899_16382371	SANTA MARIA DA BOA VISTA	2022-03-04 17:33:55	2022-03-04 19:43:22	SANTA MARIA DA BOA VISTA	INTERNO - NAO PROGRAMADA - MEIO AMBIENTE - ANIMAIS
17471901_16382489	PETROLINA	2022-03-04 21:33:14	2022-03-04 21:44:32	DOM AVELAR	INTERNO - NAO PROGRAMADA - MEIO AMBIENTE - ANIMAIS
17471901_16382489	PETROLINA	2022-03-04 21:33:14	2022-03-05 13:15:00	DOM AVELAR	INTERNO - NAO PROGRAMADA - MEIO AMBIENTE - ANIMAIS
17471947_16387428	PAUDALHO	2022-03-04 17:41:12	2022-03-04 22:30:00	PAUDALHO	INTERNO - NAO PROGRAMADA - MEIO AMBIENTE - DESCARGA ATMOSFERICA
17472016_16395124	RIBEIRAO	2022-03-04 18:10:37	2022-03-05 04:40:00	JOSE MARIANO	INTERNO - NAO PROGRAMADA - MEIO AMBIENTE - VENTO
17472019_16382743	VERDEJANTE	2022-03-04 18:11:27	2022-03-04 23:34:00	SALGUEIRO	INTERNO - NAO PROGRAMADA - MEIO AMBIENTE - VENTO
17472064_16419450	BEZERROS	2022-03-04 18:28:15	2022-03-05 00:33:46	AGRESTINA	INTERNO - NAO PROGRAMADA - MEIO AMBIENTE - VENTO

17472071_16382620	PETROLINA	2022-03-04 18:33:09	2022-03-05 10:10:00	MASSANGANO I	INTERNO - NAO PROGRAMADA - MEIO AMBIENTE - DESCARGA ATMOSFERICA
17472115_16383257	PETROLINA	2022-03-04 18:53:47	2022-03-05 07:28:00	MASSANGANO I	INTERNO - NAO PROGRAMADA - MEIO AMBIENTE - VENTO
17472209_16382370	RECIFE	2022-03-04 19:45:00	2022-03-04 20:09:00	BONJI	INTERNO - NAO PROGRAMADA - MEIO AMBIENTE - VENTO
17472209_16382370	RECIFE	2022-03-04 19:45:00	2022-03-04 19:51:50	BONJI	INTERNO - NAO PROGRAMADA - MEIO AMBIENTE - VENTO
17472212_16382375	CAMARAGIBE	2022-03-04 19:49:34	2022-03-04 22:31:22	TABATINGA	INTERNO - NAO PROGRAMADA - MEIO AMBIENTE - ARVORE OU VEGETACAO
17472212_16382375	CAMARAGIBE	2022-03-04 19:49:34	2022-03-04 22:31:22	TABATINGA	INTERNO - NAO PROGRAMADA - MEIO AMBIENTE - ARVORE OU VEGETACAO
17472229_16382430	SALGUEIRO	2022-03-04 19:49:35	2022-03-04 20:25:00	SALGUEIRO	INTERNO - NAO PROGRAMADA - MEIO AMBIENTE - VENTO
17472274_16384356	SANTA CRUZ	2022-03-04 20:02:16	2022-03-05 18:55:00	SANTA CRUZ	INTERNO - NAO PROGRAMADA - MEIO AMBIENTE - ARVORE OU VEGETACAO
17472276_16383284	CAMARAGIBE	2022-03-04 20:06:57	2022-03-05 10:28:00	CAMARAGIBE	INTERNO - NAO PROGRAMADA - MEIO AMBIENTE - ARVORE OU VEGETACAO
17472299_16382453	RECIFE	2022-03-04 21:14:36	2022-03-04 21:45:52	GAZOMETRO	INTERNO - NAO PROGRAMADA - MEIO AMBIENTE - VENTO
17472347_16382419	RECIFE	2022-03-04 20:36:51	2022-03-04 20:44:28	JOAO DE BARROS	INTERNO - NAO PROGRAMADA - MEIO AMBIENTE - ARVORE OU VEGETACAO
17472347_16382419	RECIFE	2022-03-04 20:36:51	2022-03-05 11:26:41	SANTO AMARO	INTERNO - NAO PROGRAMADA - MEIO AMBIENTE - ARVORE OU VEGETACAO
17472370_16383896	LAGOA DO OURO	2022-03-04 20:39:54	2022-03-05 16:15:00	CORRENTES	INTERNO - NAO PROGRAMADA - MEIO AMBIENTE - DESCARGA ATMOSFERICA
17472379_16382431	IPOJUCA	2022-03-04 20:53:04	2022-03-05 07:55:25	IPOJUCA	INTERNO - NAO PROGRAMADA - MEIO AMBIENTE - ARVORE OU VEGETACAO
17472420_16382441	CHA GRANDE	2022-03-04 21:02:46	2022-03-05 01:14:00	GRAVATA II	INTERNO - NAO PROGRAMADA - MEIO AMBIENTE - ARVORE OU VEGETACAO
17472420_16382441	CHA GRANDE	2022-03-04 21:02:46	2022-03-05 07:29:00	GRAVATA II	INTERNO - NAO PROGRAMADA - MEIO AMBIENTE - ARVORE OU VEGETACAO
17472420_16382808	GRAVATA	2022-03-05 03:30:30	2022-03-05 03:34:15	GRAVATA II	INTERNO - NAO PROGRAMADA - MEIO AMBIENTE - ARVORE OU VEGETACAO
17472510_16383737	BEZERROS	2022-03-04 21:41:25	2022-03-05 12:50:00	GRAVATA	INTERNO - NAO PROGRAMADA - MEIO AMBIENTE - VENTO

17472512_16382830	OURICURI	2022-03-04 21:44:08	2022-03-05 04:00:00	OURICURI	INTERNO - NAO PROGRAMADA - MEIO AMBIENTE - VENTO
17472528_16382728	SAO VICENTE FERRER	2022-03-04 22:05:09	2022-03-05 00:40:00	TIMBAUBA	INTERNO - NAO PROGRAMADA - MEIO AMBIENTE - VENTO
17472550_16383681	CABO DE SANTO AGOSTINHO	2022-03-04 22:27:51	2022-03-05 13:30:00	PONTEZINHA	INTERNO - NAO PROGRAMADA - MEIO AMBIENTE - ARVORE OU VEGETACAO
17472570_16382588	LAGOA GRANDE	2022-03-04 22:53:57	2022-03-05 01:01:24	SANTA CRUZ	INTERNO - NAO PROGRAMADA - MEIO AMBIENTE - VENTO
17472574_16391281	ARARIPINA	2022-03-04 22:50:48	2022-03-05 02:00:00	ARARIPINA	INTERNO - NAO PROGRAMADA - MEIO AMBIENTE - VENTO
17472597_16382617	PAULISTA	2022-03-04 23:22:05	2022-03-05 14:13:00	PARATIBE I	INTERNO - NAO PROGRAMADA - MEIO AMBIENTE - ARVORE OU VEGETACAO
17472624_16383195	SAO JOAO	2022-03-04 23:18:47	2022-03-05 10:25:00	HELIOPOLIS	INTERNO - NAO PROGRAMADA - MEIO AMBIENTE - VENTO
17472643_16383531	CAMARAGIBE	2022-03-04 23:35:46	2022-03-05 12:26:00	CAMARAGIBE	INTERNO - NAO PROGRAMADA - MEIO AMBIENTE - ARVORE OU VEGETACAO
17472673_16382671	JABOATAO DOS GUARARAPES	2022-03-05 00:04:08	2022-03-05 10:07:04	JABOATAO	INTERNO - NAO PROGRAMADA - MEIO AMBIENTE - ARVORE OU VEGETACAO
17472673_16384197	JABOATAO DOS GUARARAPES	2022-03-05 17:39:08	2022-03-05 18:21:00	JABOATAO	INTERNO - NAO PROGRAMADA - MEIO AMBIENTE - ARVORE OU VEGETACAO
17472774_16383057	CABO DE SANTO AGOSTINHO	2022-03-05 04:34:22	2022-03-05 08:37:00	VITORIA DE SANTO ANTAO II	INTERNO - NAO PROGRAMADA - MEIO AMBIENTE - ARVORE OU VEGETACAO
17472824_16383169	BREJO DA MADRE DE DEUS	2022-03-05 06:13:13	2022-03-05 10:30:13	BREJO DA MADRE DE DEUS	INTERNO - NAO PROGRAMADA - MEIO AMBIENTE - DESCARGA ATMOSFERICA
17472832_16382919	AGUA PRETA	2022-03-05 06:20:24	2022-03-05 07:27:25	PALMARES	INTERNO - NAO PROGRAMADA - MEIO AMBIENTE - VENTO
17472832_16382919	PALMARES	2022-03-05 06:20:24	2022-03-05 07:27:25	PALMARES	INTERNO - NAO PROGRAMADA - MEIO AMBIENTE - VENTO
17472836_16383621	MIRANDIBA	2022-03-05 06:24:37	2022-03-05 12:40:00	BOM NOME	INTERNO - NAO PROGRAMADA - MEIO AMBIENTE - VENTO
17472844_16383059	JATAUBA	2022-03-05 06:30:30	2022-03-05 08:25:00	BREJO DA MADRE DE DEUS	INTERNO - NAO PROGRAMADA - MEIO AMBIENTE - VENTO
17472862_16382982	PAULISTA	2022-03-05 06:40:06	2022-03-05 10:10:00	SAO BENEDITO	INTERNO - NAO PROGRAMADA - MEIO AMBIENTE - ARVORE OU VEGETACAO
17472880_16383002	CABO DE SANTO AGOSTINHO	2022-03-05 06:59:30	2022-03-05 12:00:00	ENSEADA DOS CORAIAS	INTERNO - NAO PROGRAMADA - MEIO AMBIENTE - ARVORE OU VEGETACAO
17472895_16384080	CATENDE	2022-03-05 06:56:36	2022-03-05 13:25:00	CATENDE	INTERNO - NAO PROGRAMADA - MEIO AMBIENTE - ANIMAIS

17472902_16384885	IPOJUCA	2022-03-05 07:00:30	2022-03-05 18:45:00	IPOJUCA	INTERNO - NAO PROGRAMADA - MEIO AMBIENTE - DESCARGA ATMOSFERICA
17472947_16384035	QUIPAPA	2022-03-05 07:23:44	2022-03-05 16:50:00	QUIPAPA	INTERNO - NAO PROGRAMADA - MEIO AMBIENTE - DESCARGA ATMOSFERICA
17472958_16383613	ARARIPINA	2022-03-05 07:32:53	2022-03-05 13:00:00	ARARIPINA	INTERNO - NAO PROGRAMADA - MEIO AMBIENTE - VENTO
17472980_16383812	MACAPARANA	2022-03-05 07:48:30	2022-03-05 14:45:36	TIMBAUBA	INTERNO - NAO PROGRAMADA - MEIO AMBIENTE - DESCARGA ATMOSFERICA
17473035_16383491	SIRINHAEM	2022-03-05 09:55:21	2022-03-05 10:04:17	RIO FORMOSO	INTERNO - NAO PROGRAMADA - MEIO AMBIENTE - VENTO
17473097_16431562	CARNAUBEIRA DA PENHA	2022-03-05 08:34:13	2022-03-05 17:00:00	BOM NOME	INTERNO - NAO PROGRAMADA - MEIO AMBIENTE - ANIMAIS
17473136_16383014	AMARAJI	2022-03-05 07:17:19	2022-03-05 15:43:00	JOSE MARIANO	INTERNO - NAO PROGRAMADA - MEIO AMBIENTE - ARVORE OU VEGETACAO
17473136_16383014	GRAVATA	2022-03-05 07:17:19	2022-03-05 15:43:00	JOSE MARIANO	INTERNO - NAO PROGRAMADA - MEIO AMBIENTE - ARVORE OU VEGETACAO
17473136_16383810	GRAVATA	2022-03-05 14:45:14	2022-03-05 14:54:17	JOSE MARIANO	INTERNO - NAO PROGRAMADA - MEIO AMBIENTE - ARVORE OU VEGETACAO
17473178_16383187	PETROLINA	2022-03-05 09:10:04	2022-03-05 10:40:00	PETROLINA II	INTERNO - NAO PROGRAMADA - MEIO AMBIENTE - VENTO
17473283_16383333	BOM CONSELHO	2022-03-05 09:50:38	2022-03-05 11:00:00	BOM CONSELHO	INTERNO - NAO PROGRAMADA - MEIO AMBIENTE - VENTO
17473325_16383606	PANELAS	2022-03-05 10:11:28	2022-03-05 17:06:35	LAJEDO	INTERNO - NAO PROGRAMADA - MEIO AMBIENTE - VENTO
17473472_16383668	PAULISTA	2022-03-05 11:19:30	2022-03-05 13:30:00	PAU AMARELO	INTERNO - NAO PROGRAMADA - MEIO AMBIENTE - VENTO
17473501_16430117	BUIQUE	2022-03-05 11:32:51	2022-03-05 19:50:00	BUIQUE	INTERNO - NAO PROGRAMADA - MEIO AMBIENTE - DESCARGA ATMOSFERICA
17473531_16383446	LAGOA GRANDE	2022-03-05 11:00:09	2022-03-05 17:06:14	SANTA MARIA DA BOA VISTA	INTERNO - NAO PROGRAMADA - MEIO AMBIENTE - ANIMAIS
17473532_16383977	CONDADO	2022-03-05 11:45:21	2022-03-05 14:52:00	CONDADO	INTERNO - NAO PROGRAMADA - MEIO AMBIENTE - ANIMAIS
17473619_16395274	BARREIROS	2022-03-05 12:31:57	2022-03-06 01:24:00	BARREIROS	INTERNO - NAO PROGRAMADA - MEIO AMBIENTE - VENTO
17473790_16384168	RIBEIRAO	2022-03-05 14:02:55	2022-03-05 20:24:01	ESCADA	INTERNO - NAO PROGRAMADA - MEIO AMBIENTE - ARVORE OU VEGETACAO
17473790_16384168	PRIMAVERA	2022-03-05 14:02:55	2022-03-05 20:24:01	ESCADA	INTERNO - NAO PROGRAMADA - MEIO AMBIENTE - ARVORE OU VEGETACAO

17473790_16384168	IPOJUCA	2022-03-05 14:02:55	2022-03-05 20:24:01	ESCADA	INTERNO - NAO PROGRAMADA - MEIO AMBIENTE - ARVORE OU VEGETACAO
17473957_16384109	OROBO	2022-03-05 15:04:07	2022-03-05 16:57:00	BOM JARDIM	INTERNO - NAO PROGRAMADA - MEIO AMBIENTE - ARVORE OU VEGETACAO
17473957_16384109	OROBO	2022-03-05 15:04:07	2022-03-05 17:14:00	BOM JARDIM	INTERNO - NAO PROGRAMADA - MEIO AMBIENTE - ARVORE OU VEGETACAO
17474031_16384240	PALMEIRINA	2022-03-05 15:44:47	2022-03-05 20:55:00	ANGELIM	INTERNO - NAO PROGRAMADA - MEIO AMBIENTE - ARVORE OU VEGETACAO
17474055_16384482	PASSIRA	2022-03-05 15:38:51	2022-03-05 17:30:00	PASSIRA	INTERNO - NAO PROGRAMADA - MEIO AMBIENTE - VENTO
17474107_16384719	BUENOS AIRES	2022-03-05 15:56:37	2022-03-06 02:40:00	VICENCIA	INTERNO - NAO PROGRAMADA - MEIO AMBIENTE - DESCARGA ATMOSFERICA
17474163_16384612	BUIQUE	2022-03-05 16:07:14	2022-03-05 23:06:31	BUIQUE	INTERNO - NAO PROGRAMADA - MEIO AMBIENTE - DESCARGA ATMOSFERICA
17474166_16385366	OROCO	2022-03-05 16:08:53	2022-03-06 09:14:00	PARNAMIRIM	INTERNO - NAO PROGRAMADA - MEIO AMBIENTE - VENTO
17474210_16386257	CAMARAGIBE	2022-03-05 16:23:17	2022-03-06 16:12:00	TABATINGA	INTERNO - NAO PROGRAMADA - MEIO AMBIENTE - DESCARGA ATMOSFERICA
17474235_16384216	RECIFE	2022-03-05 16:26:39	2022-03-05 17:50:00	SAO BENEDITO	INTERNO - NAO PROGRAMADA - MEIO AMBIENTE - ARVORE OU VEGETACAO
17474342_16384123	RECIFE	2022-03-05 17:06:18	2022-03-06 17:15:00	PARATIBE I	INTERNO - NAO PROGRAMADA - MEIO AMBIENTE - ARVORE OU VEGETACAO
17474343_16385707	PETROLINA	2022-03-05 16:58:50	2022-03-06 12:15:00	PETROLINA II	INTERNO - NAO PROGRAMADA - MEIO AMBIENTE - DESCARGA ATMOSFERICA
17474364_16384597	RECIFE	2022-03-05 17:01:03	2022-03-05 19:00:00	JOAO DE BARROS	INTERNO - NAO PROGRAMADA - MEIO AMBIENTE - QUEIMADA OU INCENDIO
17474499_16386008	JABOATAO DOS GUARARAPES	2022-03-06 13:35:00	2022-03-06 14:35:00	VARZEA	INTERNO - NAO PROGRAMADA - MEIO AMBIENTE - QUEIMADA OU INCENDIO
17474777_16384574	OROBO	2022-03-05 18:56:08	2022-03-05 22:29:00	BOM JARDIM	INTERNO - NAO PROGRAMADA - MEIO AMBIENTE - DESCARGA ATMOSFERICA
17474919_16386005	CABO DE SANTO AGOSTINHO	2022-03-05 20:31:09	2022-03-06 14:30:00	IPOJUCA	INTERNO - NAO PROGRAMADA - MEIO AMBIENTE - VENTO
17475045_16384786	PETROLINA	2022-03-06 00:11:00	2022-03-06 05:51:00	BARRA DE BEBEDOURO	INTERNO - NAO PROGRAMADA - MEIO AMBIENTE - ANIMAIS

17475045_16384786	PETROLINA	2022-03-06 00:11:00	2022-03-06 02:44:16	MASSANGANO I	INTERNO - NAO PROGRAMADA - MEIO AMBIENTE - ANIMAIS
17475116_16385524	SERRITA	2022-03-05 23:15:28	2022-03-06 10:40:00	SALGUEIRO	INTERNO - NAO PROGRAMADA - MEIO AMBIENTE - DESCARGA ATMOSFERICA
17475142_16384830	ESCADA	2022-03-06 00:00:08	2022-03-06 21:40:00	ESCADA	INTERNO - NAO PROGRAMADA - MEIO AMBIENTE - VENTO
17475299_16385837	RECIFE	2022-03-06 04:38:41	2022-03-06 13:15:00	CAMARAGIBE	INTERNO - NAO PROGRAMADA - MEIO AMBIENTE - ARVORE OU VEGETACAO
17475319_16385298	MOREILANDIA	2022-03-06 05:08:04	2022-03-06 10:18:00	PARNAMIRIM	INTERNO - NAO PROGRAMADA - MEIO AMBIENTE - VENTO
17475348_16384841	CABO DE SANTO AGOSTINHO	2022-03-06 06:00:53	2022-03-06 06:09:05	CABO	INTERNO - NAO PROGRAMADA - MEIO AMBIENTE - ARVORE OU VEGETACAO
17475370_16384848	LAGOA DE ITAENGA	2022-03-06 06:22:32	2022-03-06 07:32:13	CARPINA	INTERNO - NAO PROGRAMADA - MEIO AMBIENTE - VENTO
17475389_16385144	EXU	2022-03-06 06:20:14	2022-03-06 09:25:00	EXU	INTERNO - NAO PROGRAMADA - MEIO AMBIENTE - VENTO
17475395_16385196	ABREU E LIMA	2022-03-06 06:24:09	2022-03-06 09:30:00	CRUZ DE REBOUCAS	INTERNO - NAO PROGRAMADA - MEIO AMBIENTE - VENTO
17475454_16385166	PASSIRA	2022-03-06 06:47:06	2022-03-06 09:25:00	LIMOEIRO	INTERNO - NAO PROGRAMADA - MEIO AMBIENTE - VENTO
17475454_16385166	LIMOEIRO	2022-03-06 06:47:06	2022-03-06 09:25:00	LIMOEIRO	INTERNO - NAO PROGRAMADA - MEIO AMBIENTE - VENTO
17475533_16385623	CAMARAGIBE	2022-03-06 12:38:38	2022-03-06 12:54:54	TABATINGA	INTERNO - NAO PROGRAMADA - MEIO AMBIENTE - ARVORE OU VEGETACAO
17475533_16385623	CAMARAGIBE	2022-03-06 12:38:38	2022-03-06 12:55:12	TABATINGA	INTERNO - NAO PROGRAMADA - MEIO AMBIENTE - ARVORE OU VEGETACAO
17475619_16386219	GARANHUNS	2022-03-06 07:55:44	2022-03-06 16:21:00	BREJAO	INTERNO - NAO PROGRAMADA - MEIO AMBIENTE - DESCARGA ATMOSFERICA
17475632_16386979	SANTA TEREZINHA	2022-03-06 08:01:56	2022-03-06 10:30:00	SAO JOSE DO EGITO	INTERNO - NAO PROGRAMADA - MEIO AMBIENTE - DESCARGA ATMOSFERICA
17475775_16385853	CAPOEIRAS	2022-03-06 08:45:19	2022-03-06 13:35:00	CAETES	INTERNO - NAO PROGRAMADA - MEIO AMBIENTE - ARVORE OU VEGETACAO
17472861_16383220	ARCOVERDE	2022-03-05 06:40:01	2022-03-05 10:15:28	ARCOVERDE	INTERNO - NAO PROGRAMADA - MEIO AMBIENTE - DESCARGA ATMOSFERICA
17472914_16385604	CAMARAGIBE	2022-03-05 07:05:22	2022-03-06 13:11:00	TABATINGA	INTERNO - NAO PROGRAMADA - MEIO AMBIENTE - DESCARGA ATMOSFERICA
17473929_16384262	ARARIPINA	2022-03-05 14:52:42	2022-03-05 18:50:00	ARARIPINA	INTERNO - NAO PROGRAMADA - MEIO AMBIENTE - VENTO

17471766_16392771	SAO JOSE DA COROA GRANDE	2022-03-04 16:31:27	2022-03-10 09:13:03	BARREIROS	INTERNO - NAO PROGRAMADA - MEIO AMBIENTE - ARVORE OU VEGETACAO
17472422_16420284	SAO CAETANO	2022-03-04 21:06:40	2022-03-04 23:02:05	CARUARU	INTERNO - NAO PROGRAMADA - MEIO AMBIENTE - ARVORE OU VEGETACAO
17472085_16382688	LAGOA DO OURO	2022-03-04 18:46:41	2022-03-04 23:55:00	CORRENTES	INTERNO - NAO PROGRAMADA - MEIO AMBIENTE - ARVORE OU VEGETACAO
17472210_16384435	CABO DE SANTO AGOSTINHO	2022-03-04 22:30:01	2022-03-05 18:00:00	ENSEADA DOS CORAIS	INTERNO - NAO PROGRAMADA - MEIO AMBIENTE - ARVORE OU VEGETACAO
17475669_16385482	GRANITO	2022-03-06 08:10:49	2022-03-06 11:13:00	EXU	INTERNO - NAO PROGRAMADA - MEIO AMBIENTE - DESCARGA ATMOSFERICA
17471707_16383862	FLORESTA	2022-03-04 16:00:36	2022-03-05 14:54:10	FLORESTA	INTERNO - NAO PROGRAMADA - MEIO AMBIENTE - ANIMAIS
17472778_16383209	MORENO	2022-03-05 04:56:04	2022-03-05 12:08:00	JABOATAO	INTERNO - NAO PROGRAMADA - MEIO AMBIENTE - ARVORE OU VEGETACAO
17473961_16384508	JUCATI	2022-03-05 15:09:02	2022-03-06 01:00:00	LAJEDO	INTERNO - NAO PROGRAMADA - MEIO AMBIENTE - ARVORE OU VEGETACAO
17475269_16390004	JABOATAO DOS GUARARAPES	2022-03-06 03:32:34	2022-03-08 17:00:21	PRAZERES	INTERNO - NAO PROGRAMADA - MEIO AMBIENTE - ARVORE OU VEGETACAO
17475597_16385290	OLINDA	2022-03-06 07:59:18	2022-03-06 10:00:34	RIO DOCE	INTERNO - NAO PROGRAMADA - MEIO AMBIENTE - ARVORE OU VEGETACAO
17472346_16382506	OLINDA	2022-03-04 20:39:21	2022-03-04 21:50:00	SAO BENEDITO	INTERNO - NAO PROGRAMADA - MEIO AMBIENTE - QUEIMADA OU INCENDIO
17475651_16385253	LAGOA GRANDE	2022-03-06 08:20:12	2022-03-06 11:19:00	SANTA CRUZ	INTERNO - NAO PROGRAMADA - MEIO AMBIENTE - DESCARGA ATMOSFERICA
17475513_16385548	ITAMBE	2022-03-06 07:13:43	2022-03-06 12:13:37	TIMBAUBA	INTERNO - NAO PROGRAMADA - MEIO AMBIENTE - DESCARGA ATMOSFERICA
17473940_16384281	POMBOS	2022-03-05 14:57:35	2022-03-05 18:51:00	VITORIA DE SANTO ANTAO	INTERNO - NAO PROGRAMADA - MEIO AMBIENTE - DESCARGA ATMOSFERICA
17473420_16385265	RECIFE	2022-03-05 10:56:27	2022-03-06 10:33:00	VARZEA	INTERNO - NAO PROGRAMADA - MEIO AMBIENTE - VENTO