



RELATÓRIO DE SITUAÇÃO DE EMERGÊNCIA

EVENTO CLIMÁTICO

Data documento 31/05/2022



Índice

1. Objetivo	2
2. NEOENERGIA Pernambuco	2
3. Resumo do evento climático	2
4. Premissas	3
5. Quadro resumo– Item 5.12.1 Módulo 8 do PRODIST	4
I. Código único do relatório	5
II. Decreto de calamidade pública ou situação de emergência (se houver)	5
III. Descrição detalhada do evento, incluindo mapa geoeletrico e diagrama unifilar da região afetada	5
IV. Descrição dos danos causados ao sistema elétrico, incluindo a relação dos equipamentos danificados e sua importância para o sistema	79
V. Relato técnico sobre a intervenção realizada com as ações da distribuidora para restabelecimento do sistema, incluindo o contingente de técnicos utilizados nos serviços	79
VI. Tempo médio de preparação, de deslocamento e de execução das equipes	80
VII. Número de unidades consumidoras atingidos	80
VIII. Municípios atingidos	80
IX. Subestações atingidas	81
X. Quantidade de interrupções associadas ao evento	81
XI. Data e hora do início da primeira interrupção	81
XII. Data e hora do término da última interrupção	81
XIII. Média de duração das interrupções	81
XIV. Duração da interrupção mais longa	82
XV. Soma do chi das interrupções associadas ao evento	82
XVI. Registros diversos que evidenciem a classificação das interrupções no inciso iii do item 5.6.2.2, permitindo identificar a causa, a abrangência e os danos causados pelo evento à rede e às áreas atingidas, como imagens fotográficas, boletins meteorológicos e matérias jornalísticas	82
Anexo I – Laudo de evento meteorológico (CLIMATEMPO)	86
Anexo II – Lista de interrupções expurgadas	121

1. Objetivo

Esse relatório tem por objetivo apresentar o expurgo por interrupção em situação de emergência (ISE) na contabilização dos indicadores de qualidade de energia da Neoenergia Pernambuco, conforme determina a revisão 13 do módulo 8 do PRODIST, homologada pela Resolução Normativa ANEEL nº 956/2021, vigente na data de elaboração deste relatório.

O expurgo foi motivado por um fenômeno climático que atingiu todo o estado de Pernambuco entre os dias 21 e 27 de março de 2022. Foi solicitado laudo meteorológico à entidade terceira (CLIMATEMPO) indicando descrição do Evento Meteorológico que provocou interrupções no fornecimento de energia elétrica, observadas na área de concessão da Neoenergia Pernambuco, disponível para consulta no Anexo I deste documento.

Foram analisadas todas as ocorrências, causas, origens e danos causados nos equipamentos, bem como os impactos causados aos clientes durante e após o evento para caracterização de interrupção em situação de emergência, onde couber, em observância as definições estabelecidas na revisão 11 do módulo 1 do PRODIST, homologada pela Resolução Normativa ANEEL nº 956/2021.

2. NEOENERGIA Pernambuco

Empresa do Grupo Neoenergia que distribui energia para mais de 3,7 milhões de clientes em 184 municípios abrangendo todo o estado de Pernambuco, o distrito de Fernando de Noronha e o município de Pedras de Fogo, na divisa com a Paraíba.

3. Resumo do evento climático

Entre os dias 21 e 22 de março de 2022 a divergência de massa, favorecida pela presença da Alta da Bolívia e um cavado no leste da região nordeste do Brasil, mantinha as condições favoráveis para a formação de instabilidades. Nos dias 23 e 24 de março, a termodinâmica favorecia a formação de nuvens carregadas sobre a faixa leste do nordeste. Entre os dias 26 e 27 de março áreas de instabilidade influenciadas pela Zona de Convergência Intertropical (ZCIT) atuavam sobre a faixa leste nordestina.

Também houve registro de raios em todo o estado, entre as 10h50 do dia 21 e 01h50 do dia 23 de março de 2022. No período foram registrados 1453 raios nuvem-solo e 2208 descargas nuvem-nuvem sobre a área da Neoenergia Pernambuco. Entre as 09h25 e 22h30 do dia 23 de março de 2022 foram detectados 762 raios nuvem-solo

e 2186 descargas nuvem-nuvem. E no período entre 12h05 e 21h15 do dia 24 de março de 2022 foram registrados 78 descargas nuvem-solo e 128 descargas nuvem-nuvem.

4. Premissas

- **Laudo Meteorológico;**
- **Período:** Início em 21/03/2022 – 10h00min e Fim em 28/03/2022 – 00h00min.
- **Áreas de abrangência:** Área de concessão da NEOENERGIA Pernambuco;
- Datas em que o limite de CHI Neoenergia Pernambuco foi ultrapassado (**521.749 - referência 2022**);
- Período de **mobilização de equipes** acima da média;
- **Causas** registradas no período e relacionadas ao evento;

De acordo com o módulo 1 do PRODIST, são caracterizadas como interrupção em situação de emergência aquelas que foram originadas no sistema de distribuição, resultantes de eventos que comprovadamente impossibilitem a atuação imediata da distribuidora e que não tenham sido provocadas ou agravadas por esta e que sejam:

- i. Decorrentes de Evento associado a Decreto de Declaração de Situação de Emergência ou Estado de Calamidade Pública emitido por órgão competente; ou
- ii. Decorrentes de Evento cuja soma do CHI das interrupções ocorridas no sistema de distribuição seja superior ao limite calculado.

$$CHI = 2.612 \cdot N^{0,35}$$

Onde:

CHI = Cliente Hora Interrompido

N = Número de Unidades Consumidoras faturadas e atendidas em BT ou MT do mês de outubro do ano anterior ao período de apuração.

Considerando o número de unidades consumidoras faturadas em outubro de 2021, o limite de CHI da Neoenergia Pernambuco no ano de 2022 é 521.749.

O gráfico abaixo apresenta o CHI do período de 01 a 31 de março de 2022 nos municípios abrangidos pelo evento, onde identificamos um período de extrapolação do limite superior, atingindo seu pico no dia 5 e, novamente, no dia 22.



Figura 1 – Somatório de CHI e quantidade de ocorrências por dia durante o mês de março de 2022 nos municípios abrangidos pelo evento.

5. Quadro resumo– Item 5.12.1 Módulo 8 do PRODIST

ITEM	RESUMO
h)	as evidências do evento que tenha gerado interrupções de que trata o inciso iii do item 5.6.2.2 também deverão ser armazenadas por meio de relatório digital, que deve ser disponibilizado no sítio eletrônico da distribuidora em local de livre e fácil acesso, devendo conter as informações mínimas a seguir:
i.	Código único do relatório
ii.	Informações sobre o Decreto de Calamidade Pública ou Situação de Emergência (se houver)
iii.	Descrição detalhada do evento, incluindo mapa geométrico e diagrama unifilar da região afetada.
iv.	Descrição dos danos causados ao sistema elétrico, incluindo a relação dos equipamentos danificados e sua importância para o sistema.
v.	Relato técnico sobre a intervenção realizada com as ações da distribuidora para restabelecimento do sistema, incluindo o contingente técnico utilizado nos serviços.
vi.	Tempo médio de preparação, de deslocamento e de execução das equipes.
vii.	Número de unidades consumidoras atingidos.
viii.	Municípios atingidos.
ix.	Subestações atingidas.
x.	Quantidade de interrupções associadas ao evento.
xi.	Data e hora do início da primeira interrupção.
xii.	Data e hora do término da última interrupção.
xiii.	Média da duração das interrupções.
xiv.	Duração da interrupção mais longa.
xv.	Soma do CHI das interrupções associadas ao evento
xvi.	Registros diversos que evidenciem a classificação das interrupções no inciso iii do item 5.6.2.2, permitindo identificar a causa, a abrangência e os danos causados pelo evento à rede e às áreas atingidas, como imagens fotográficas, boletins meteorológicos e matérias jornalísticas.

I. Código único do relatório

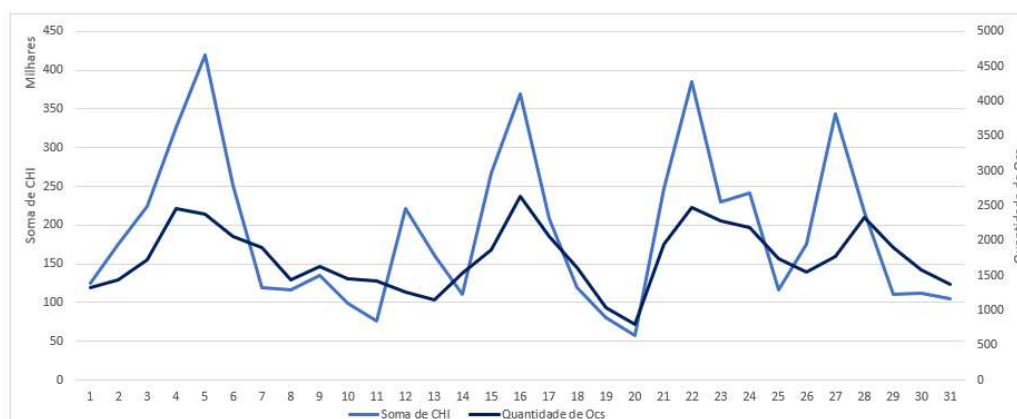
Todas as ocorrências expurgadas estão associadas ao evento através do ID de número 689 registrado no GSE - sistema utilizado pela Neoenergia Pernambuco para gestão e operação do sistema elétrico desta distribuidora.

II. Decreto de calamidade pública ou situação de emergência (se houver)

Não foram emitidos decretos de calamidade pública ou situação de emergência por parte das prefeituras dos municípios pernambucanos.

III. Descrição detalhada do evento, incluindo mapa geométrico e diagrama unifilar da região afetada

A Neoenergia Pernambuco é dividida em 6 Setores e 30 Unidades Territoriais de Distribuição (UTD) abrangendo todo o estado de Pernambuco, o município de Pedra de Fogo-PB e o arquipélago de Fernando de Noronha.

O evento impactou os 6 Setores da Neoenergia Pernambuco – Centro, Centro-Oeste, Metropolitano, Norte, Oeste e Sul.



Figura 2 – Municípios em destaque atingidos pelo evento na área de concessão da Neoenergia Pernambuco

A seguir, os mapas geométricos dos conjuntos do sistema elétrico da Neoenergia Pernambuco com destaque para os alimentadores com ocorrências de causas relacionadas ao evento climático com interrupções em suas redes de distribuição, redes secundárias ou do alimentador por completo.



Figura 3 – Todos alimentadores do conjunto Afogados da Ingazeira que sofreram interrupções.



Figura 4 – Todos alimentadores do conjunto Afrânio que sofreram interrupções.

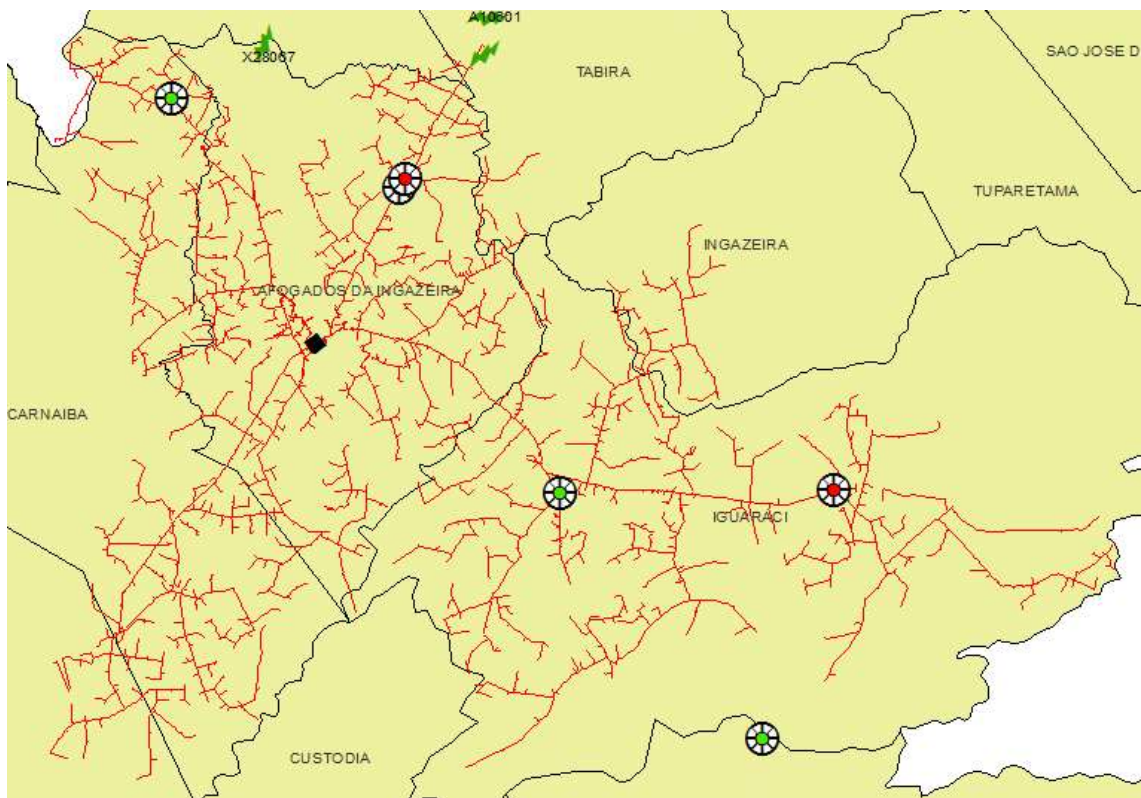

Figura 5 - Todos alimentadores do conjunto Agrestina que sofreram interrupções.

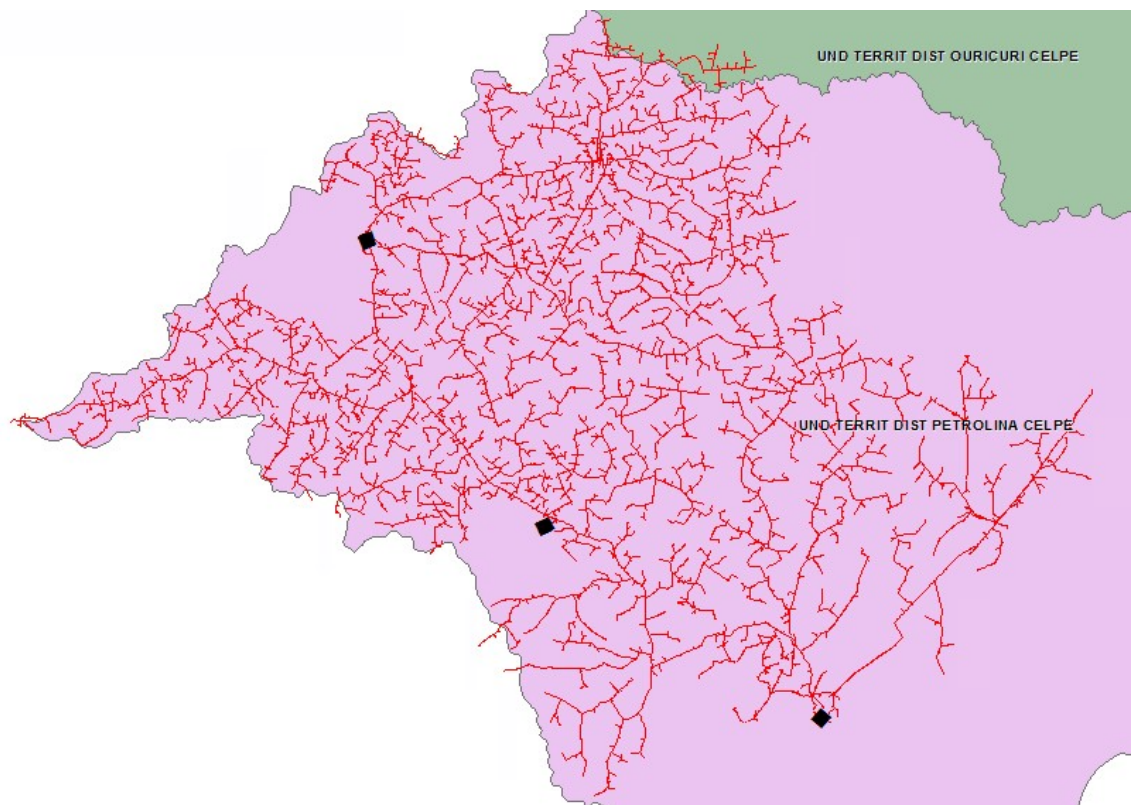

Figura 6 - Todos alimentadores do conjunto Águas Belas que sofreram interrupções.

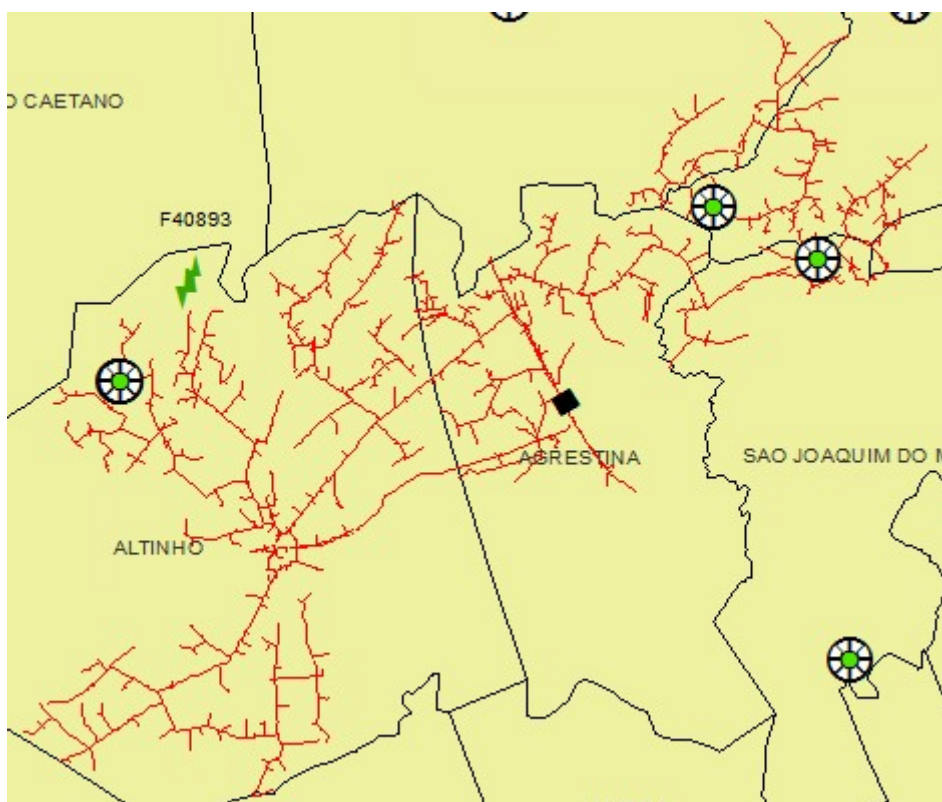

Figura 7 - Todos alimentadores do conjunto Angelim que sofreram interrupções.

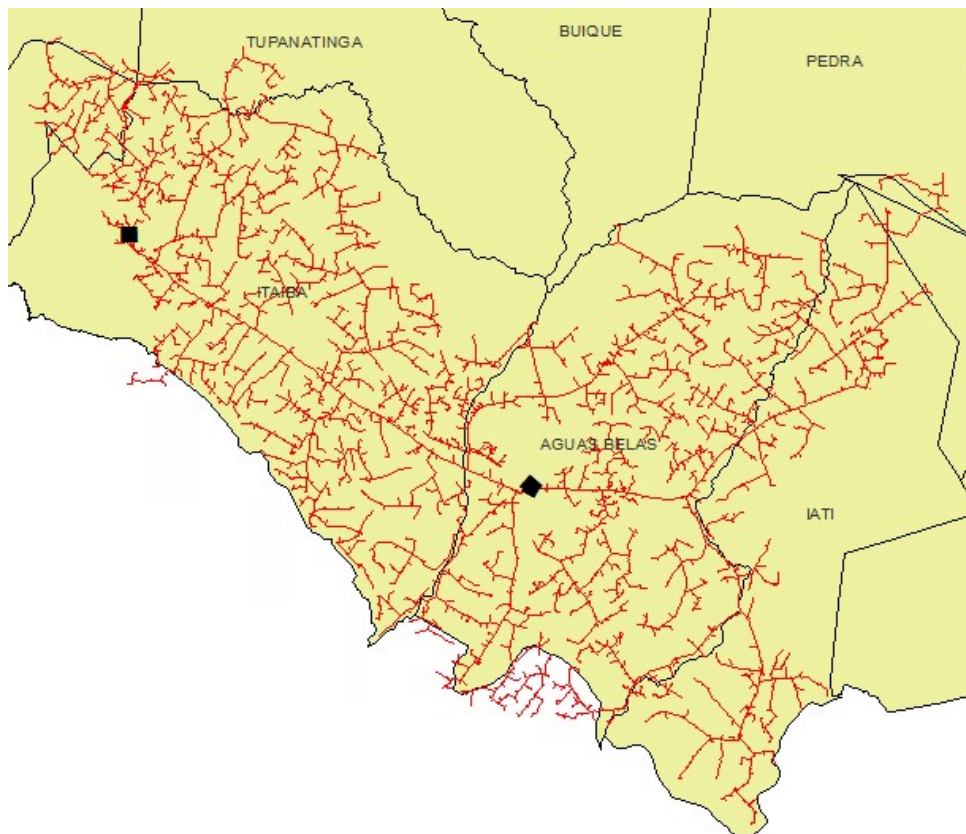

Figura 8 - Todos alimentadores do conjunto Araripina que sofreram interrupções.

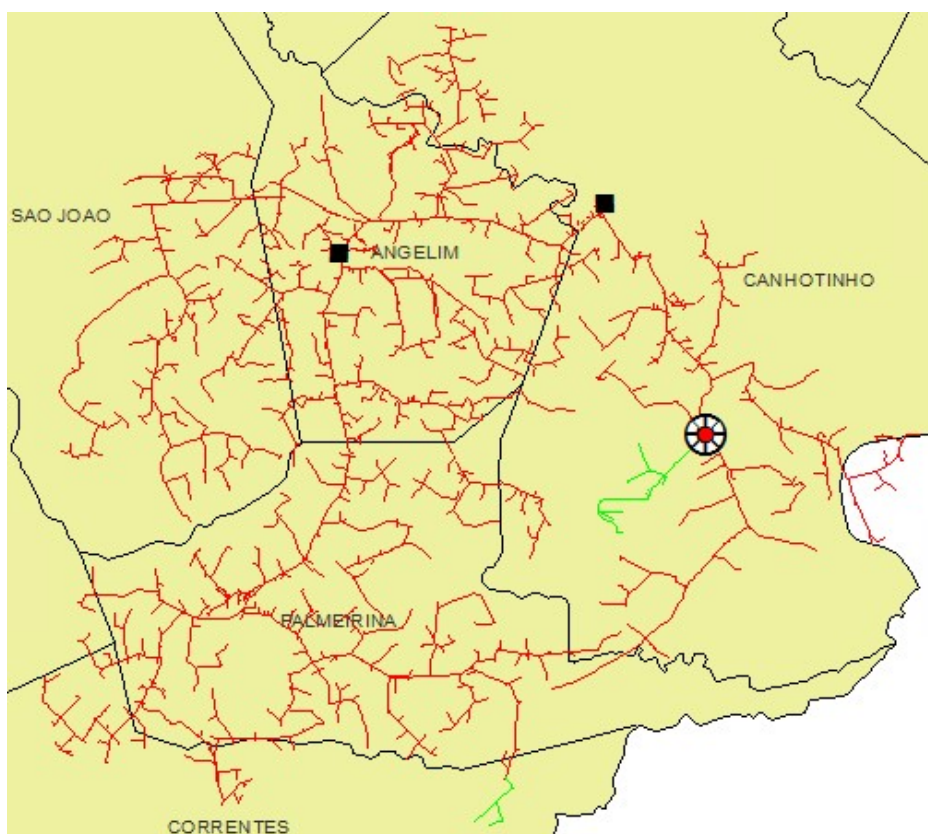

Figura 9 – Todos alimentadores do conjunto Arcoverde que sofreram interrupções.

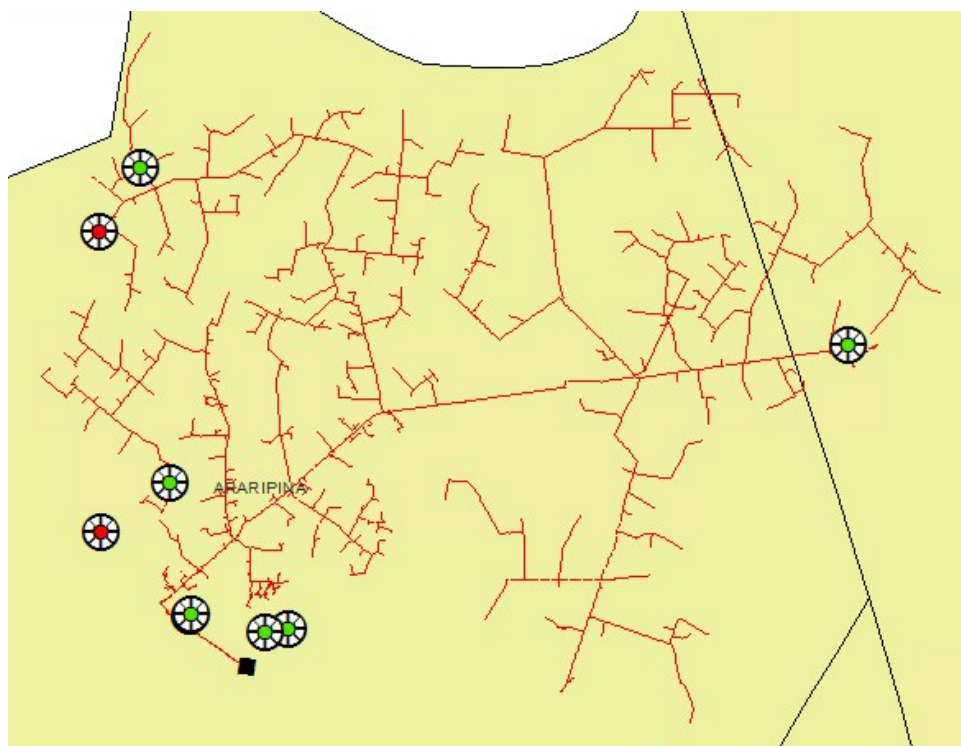

Figura 10 – Todos alimentadores do conjunto Barra de Bebedouro que sofreram interrupções.

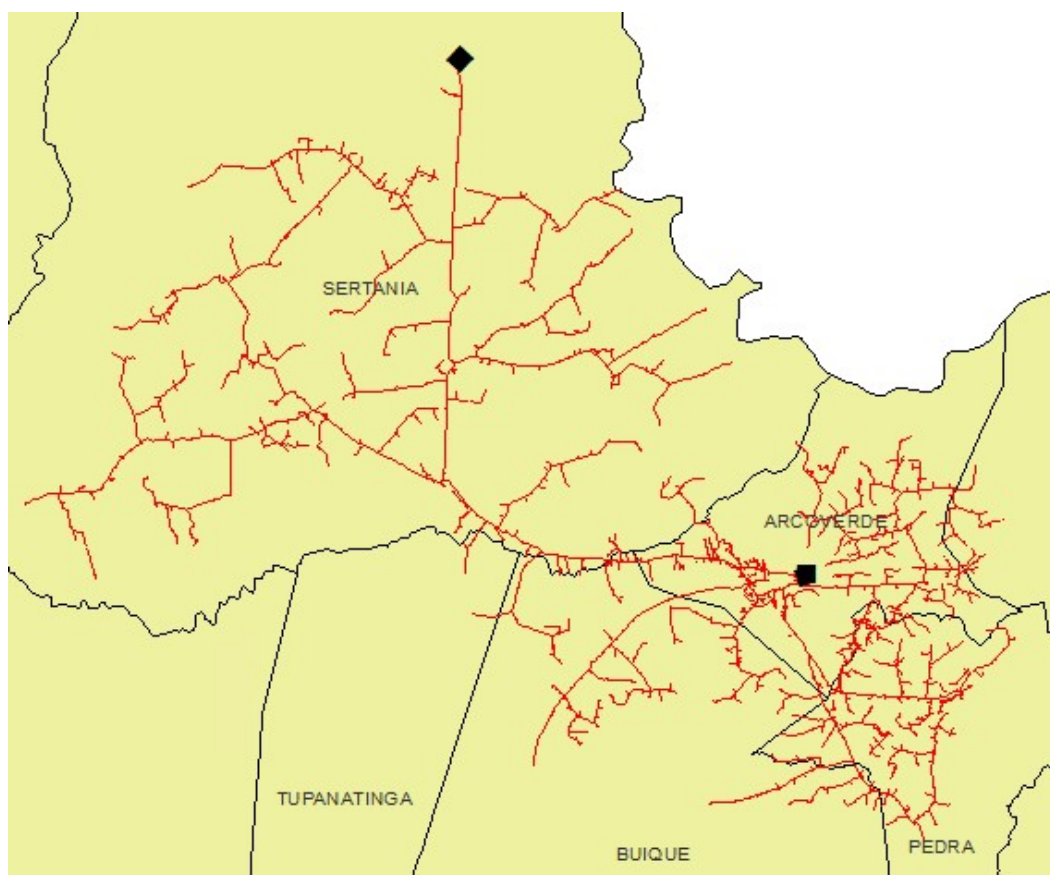

Figura 11 – Todos alimentadores do conjunto Barreiros que sofreram interrupções.



Figura 12 – Todos alimentadores do conjunto Beberibe que sofreram interrupções.

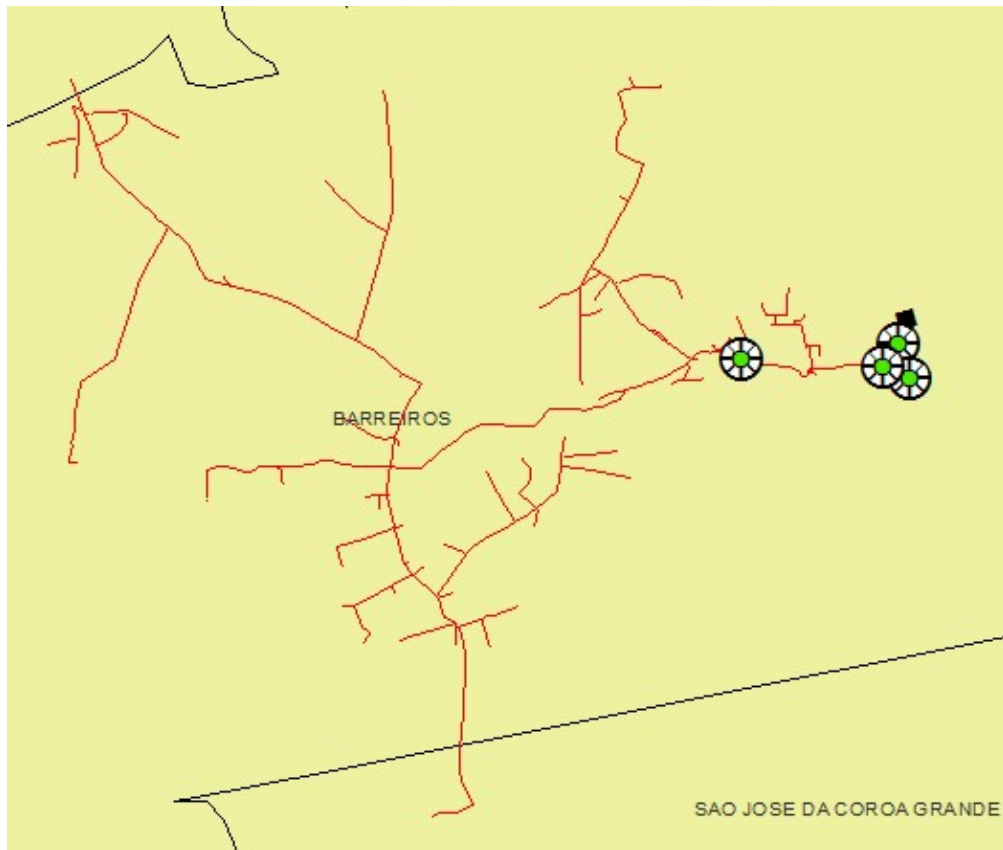

Figura 13 – Todos alimentadores do conjunto Belo Jardim que sofreram interrupções.

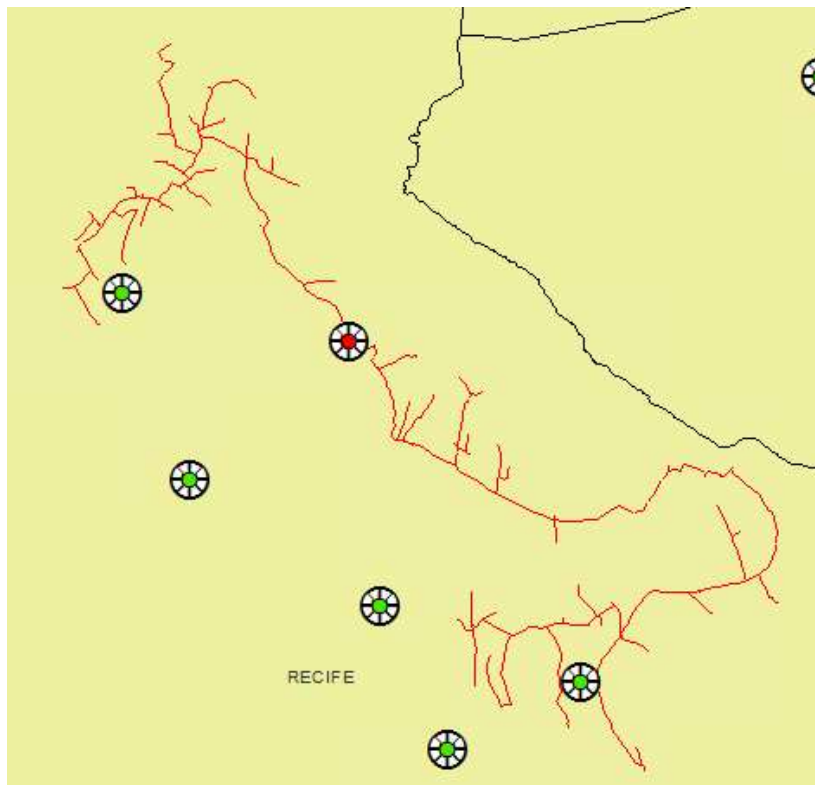

Figura 14 – Todos alimentadores do conjunto Bezerros que sofreram interrupções.

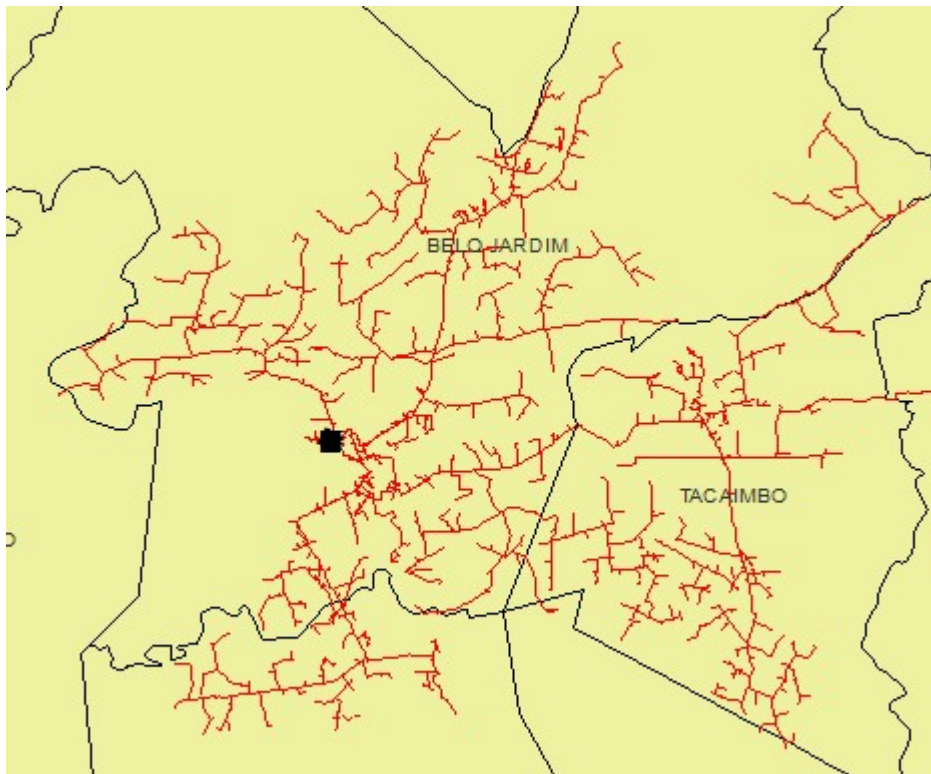

Figura 15 – Todos alimentadores do conjunto Boa Viagem que sofreram interrupções.

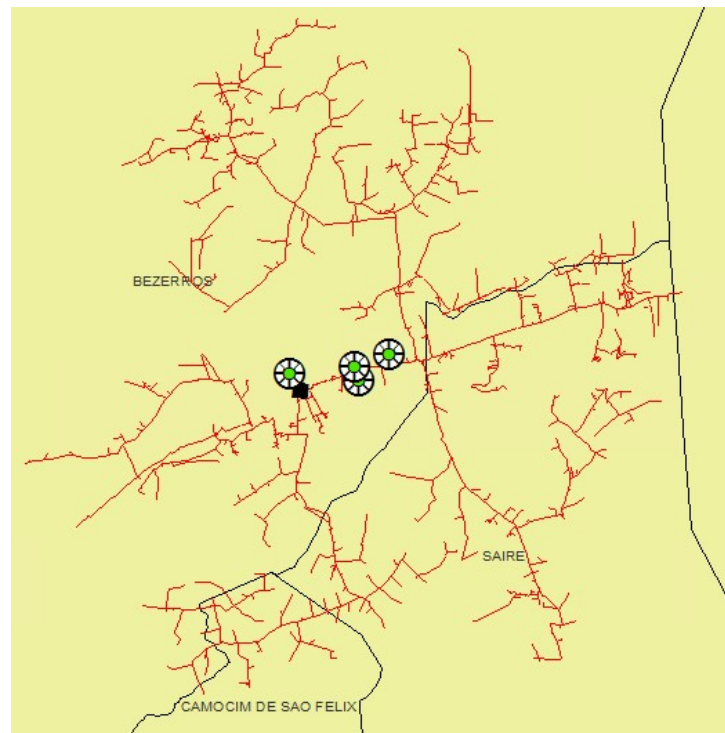

Figura 16 – Todos alimentadores do conjunto Bom Conselho que sofreram interrupções.

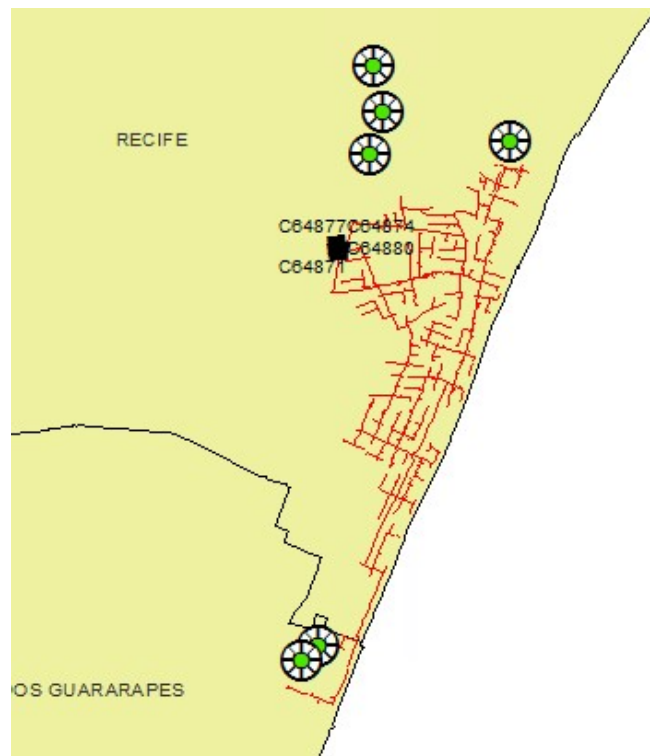

Figura 17 – Todos alimentadores do conjunto Bom Jardim que sofreram interrupções.

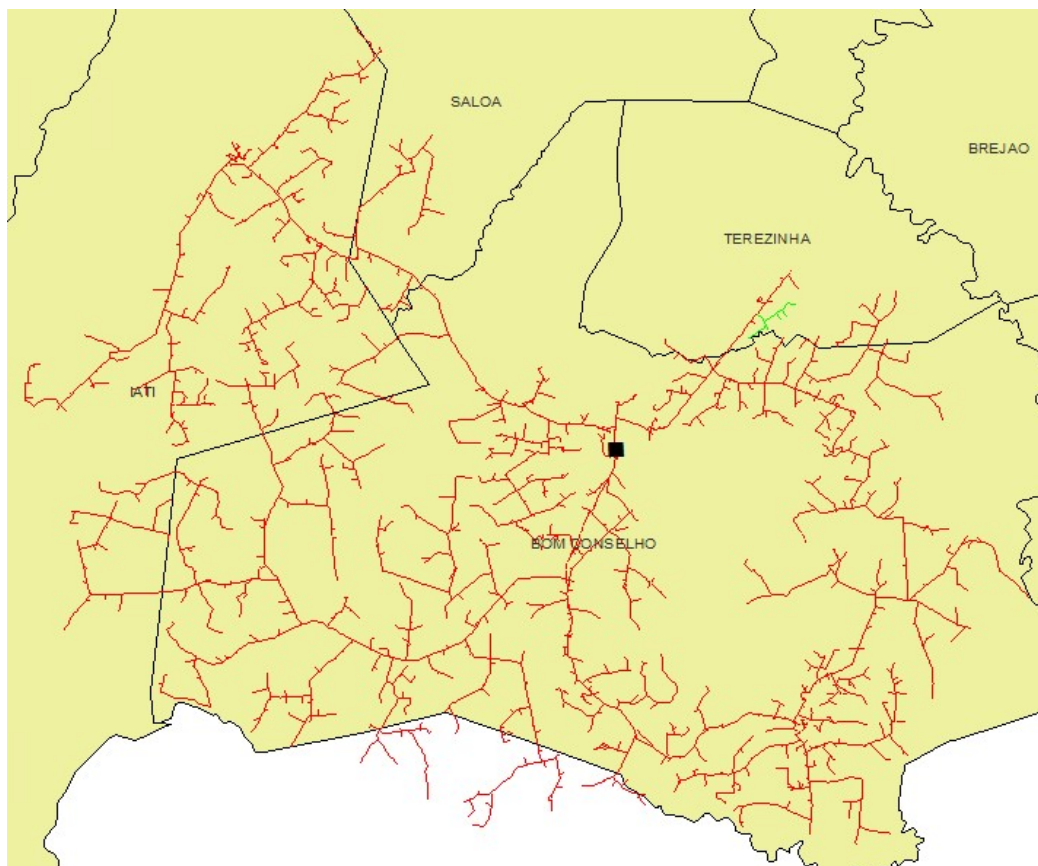

Figura 18 – Todos alimentadores do conjunto Bom Nome que sofreram interrupções.

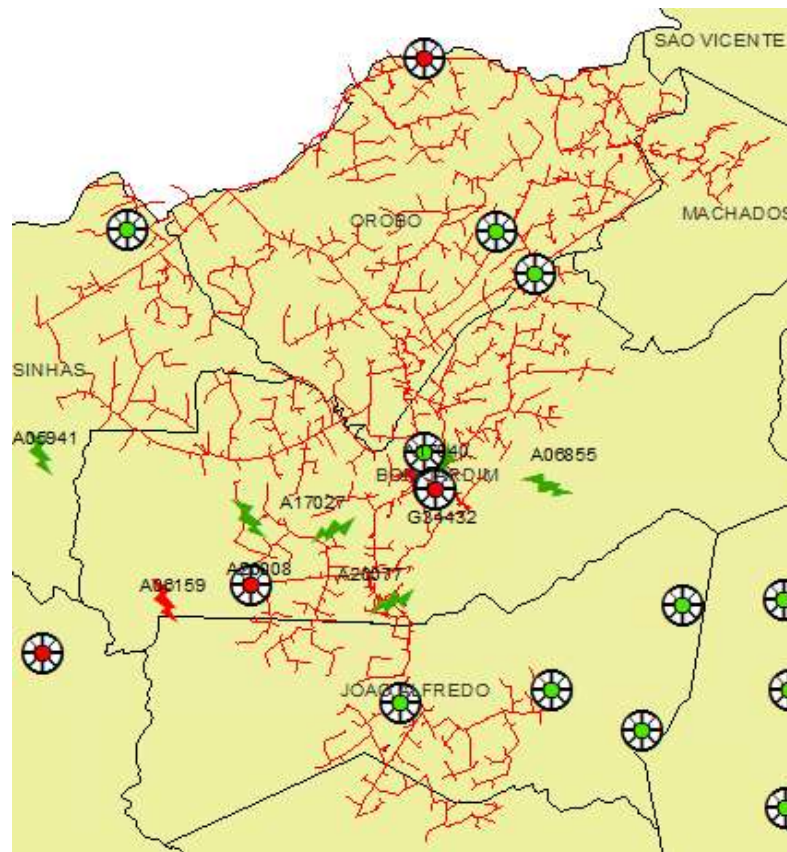

Figura 19 – Todos alimentadores do conjunto Bonito que sofreram interrupções.

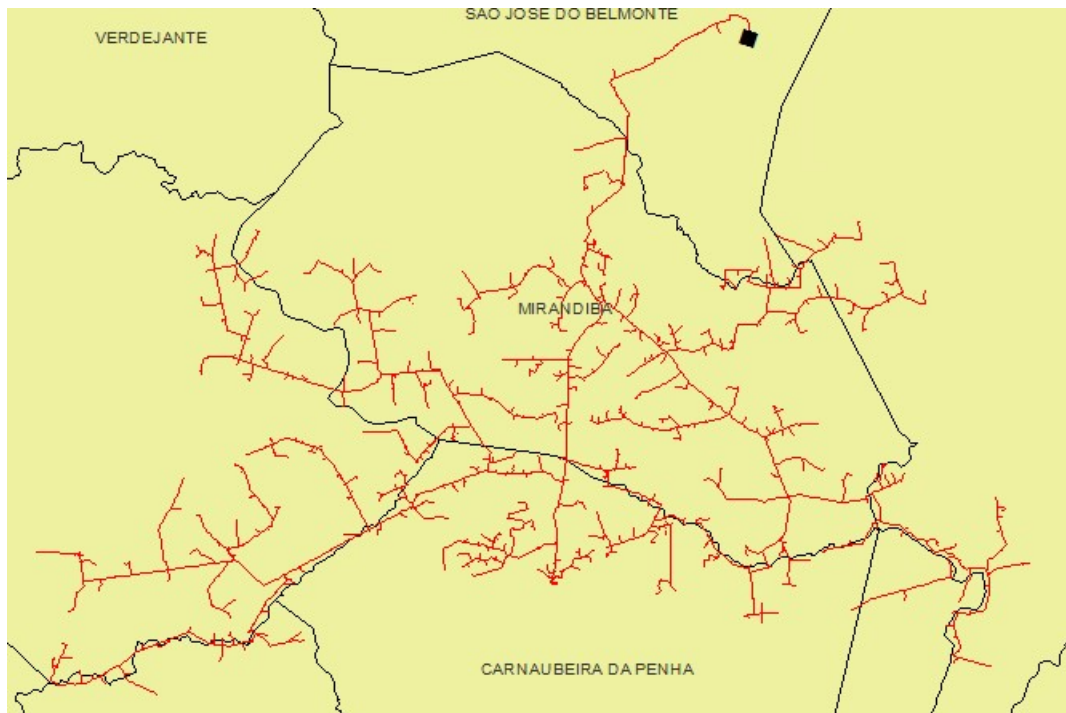

Figura 20 – Todos alimentadores do conjunto Bongí que sofreram interrupções.

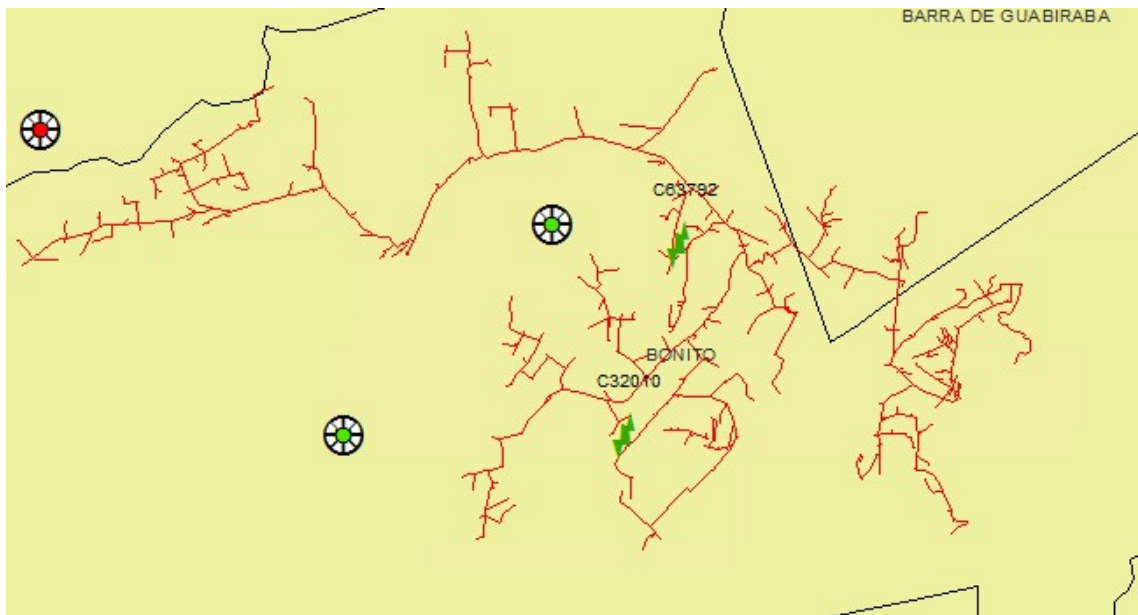

Figura 21 – Todos alimentadores do conjunto Botafogo que sofreram interrupções.

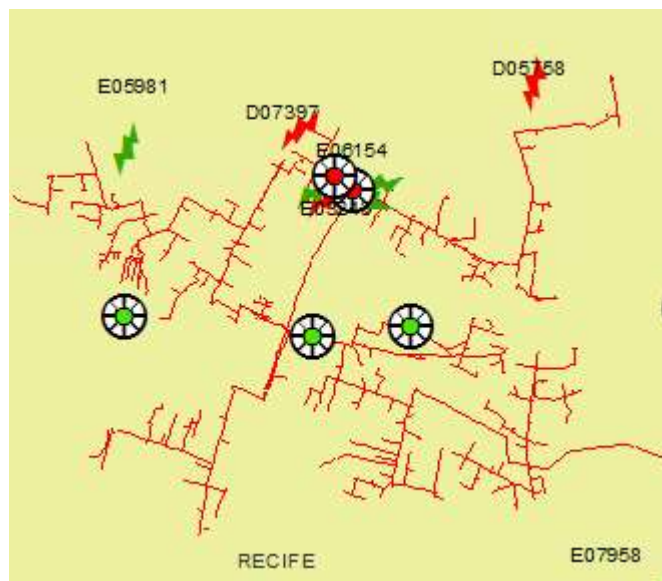

Figura 22 – Todos alimentadores do conjunto Brejão que sofreram interrupções.

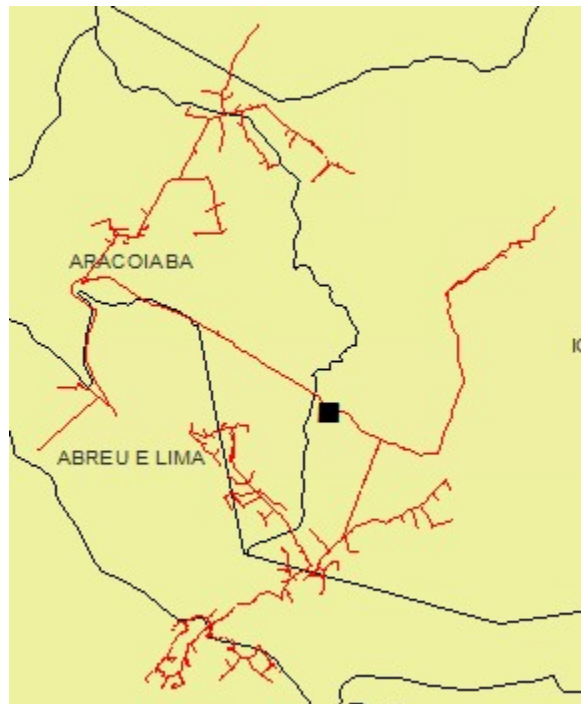

Figura 23 – Todos alimentadores do conjunto Brejo da Madre de Deus que sofreram interrupções.

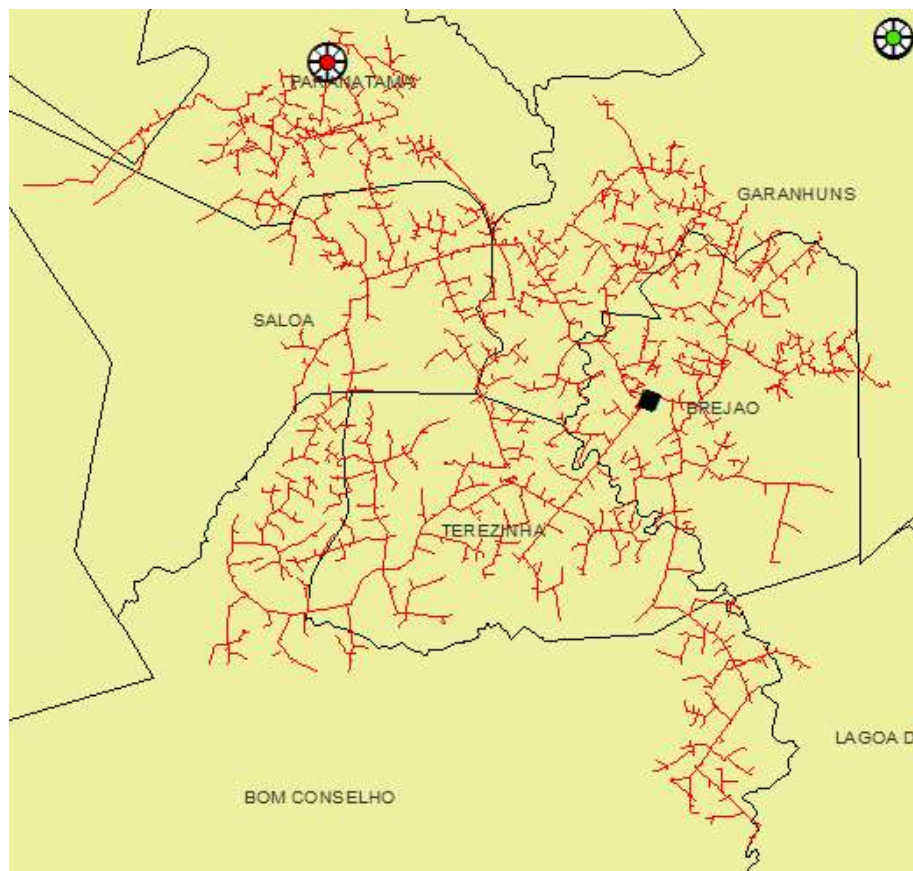

Figura 24 – Todos alimentadores do conjunto Buíque que sofreram interrupções.

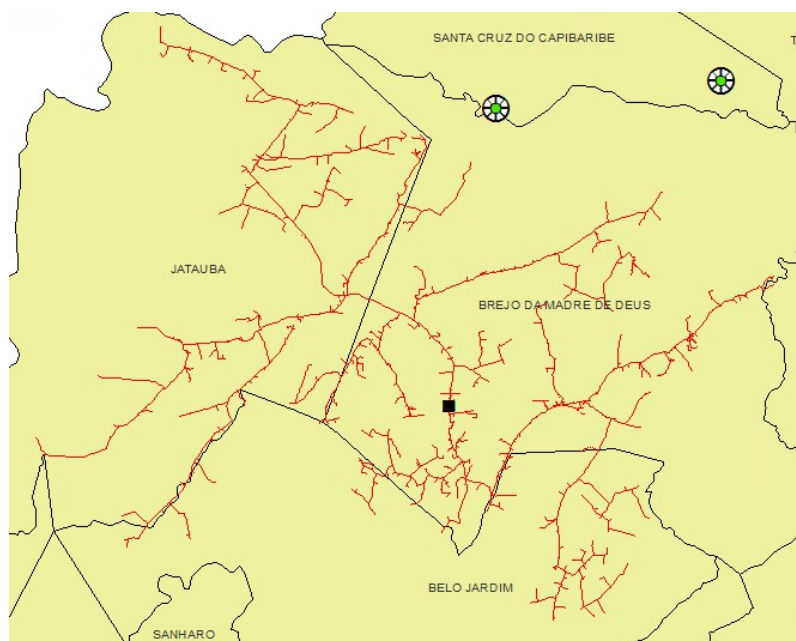

Figura 25 – Todos alimentadores do conjunto Cabo que sofreram interrupções.

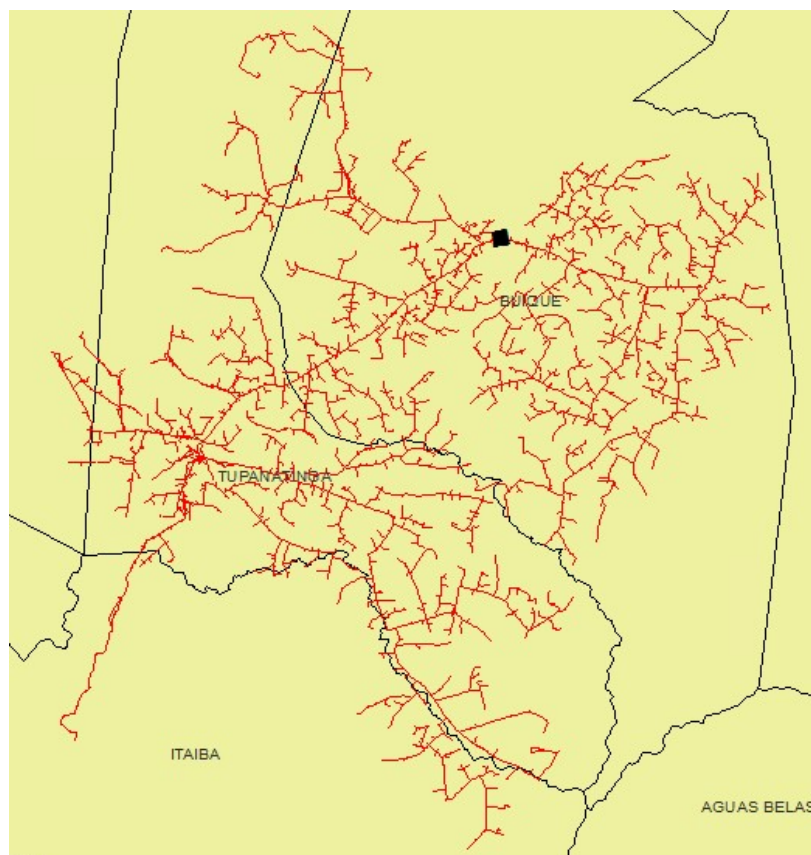

Figura 26 – Todos alimentadores do conjunto Cabrobó que sofreram interrupções.

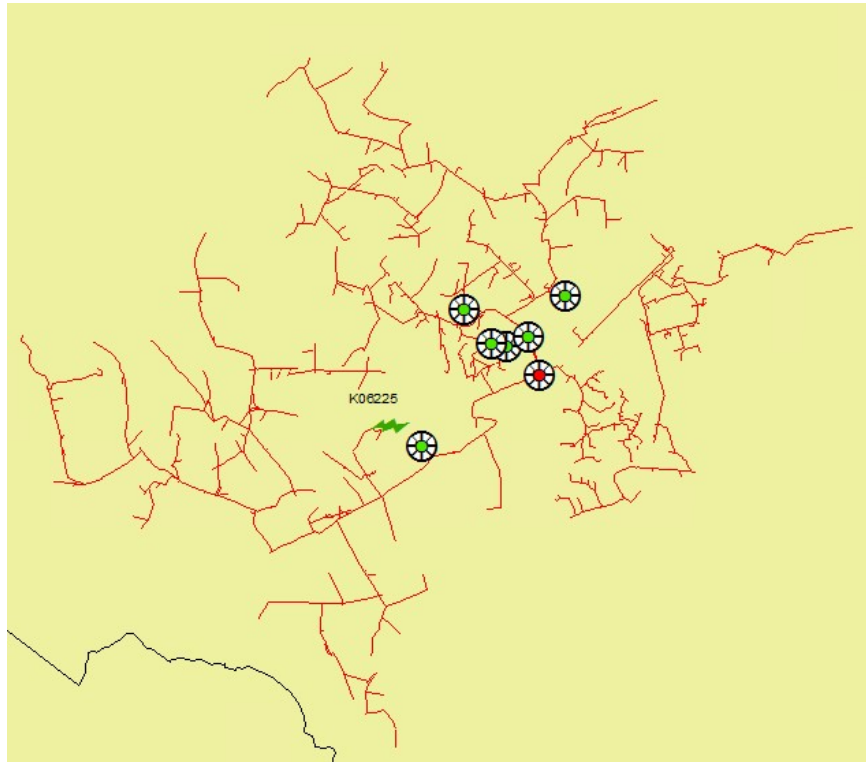

Figura 27 – Todos alimentadores do conjunto Caetés que sofreram interrupções.

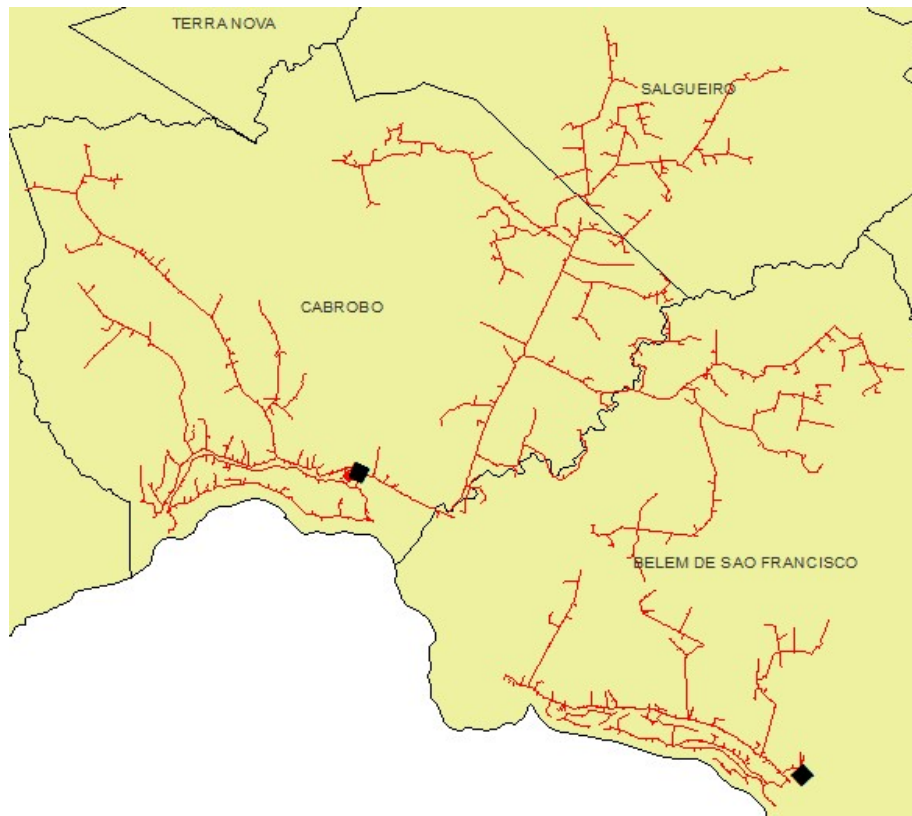

Figura 28 – Todos alimentadores do conjunto Camaragibe que sofreram interrupções.

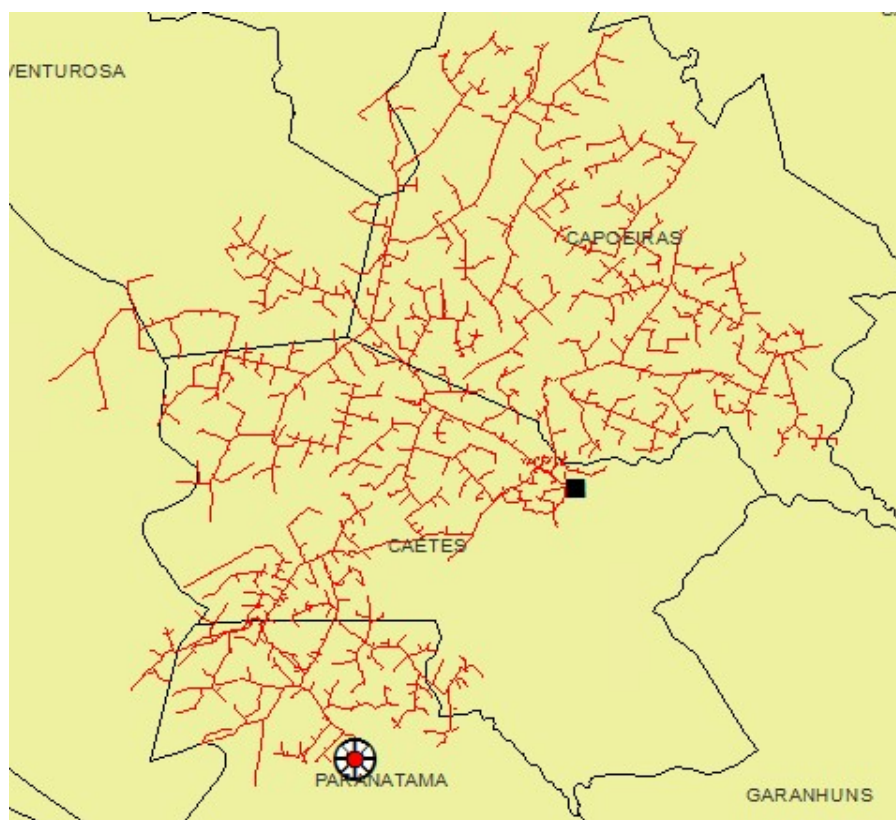

Figura 29 – Todos alimentadores do conjunto Camocim de São Félix que sofreram interrupções.

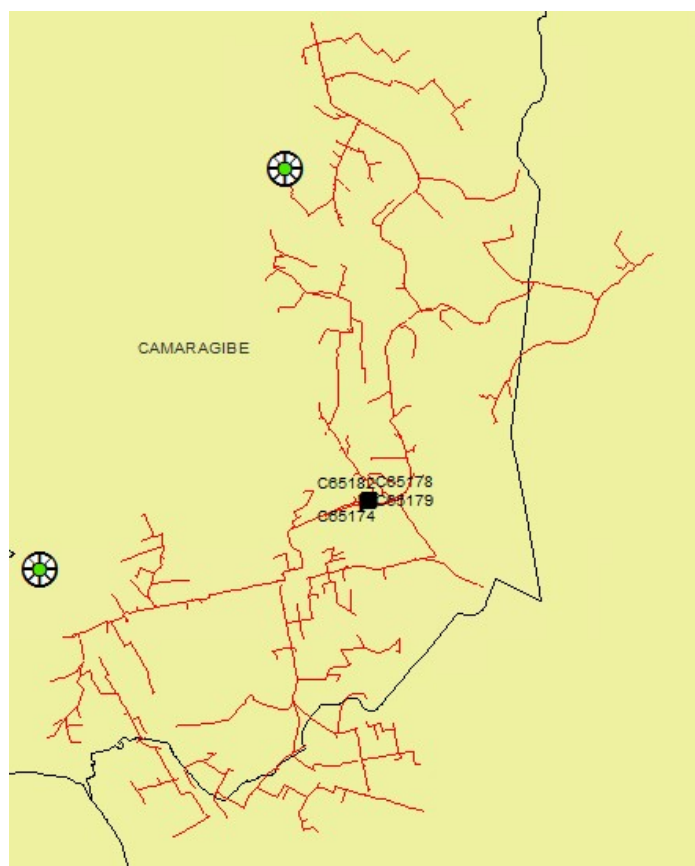

Figura 30 – Todos alimentadores do conjunto Campus que sofreram interrupções.



Figura 31 – Todos alimentadores do conjunto Carnaíba que sofreram interrupções.

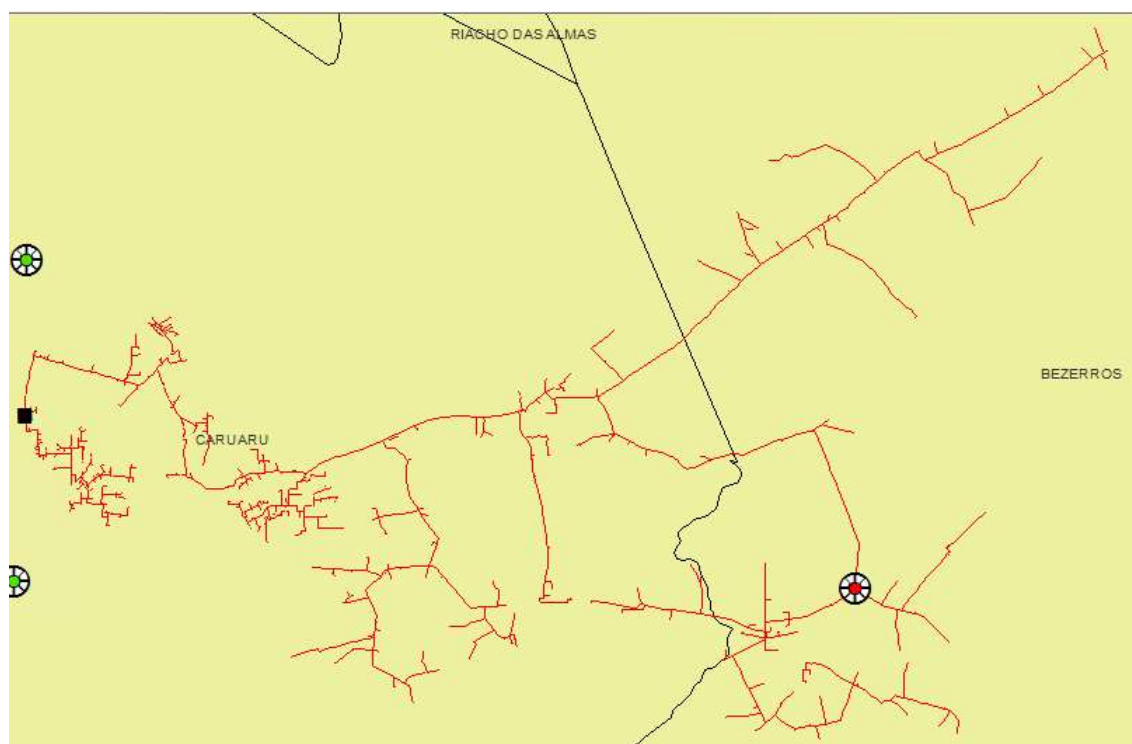

Figura 32 – Todos alimentadores do conjunto Carpina que sofreram interrupções.

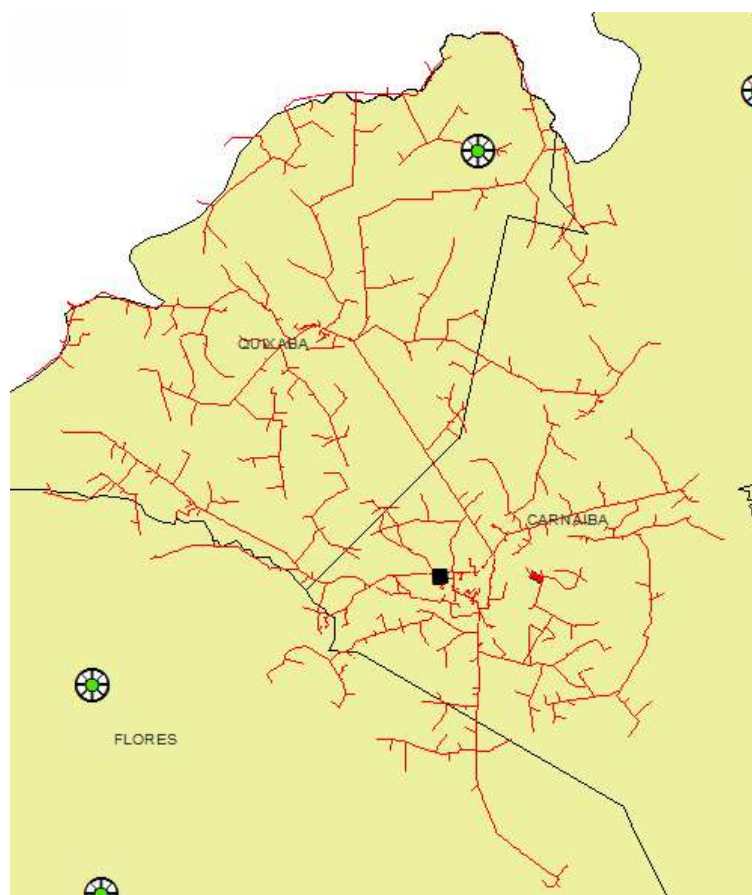

Figura 33 – Todos alimentadores do conjunto Caruaru que sofreram interrupções.

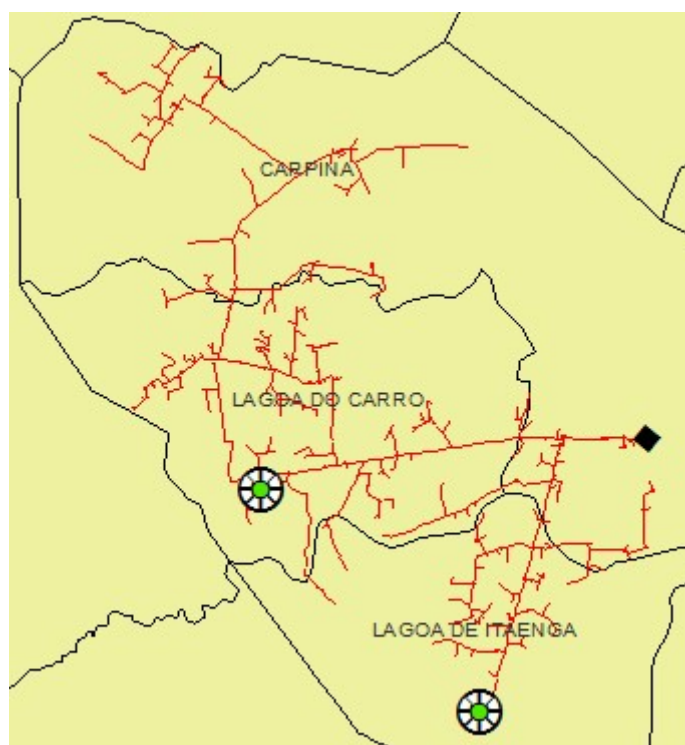

Figura 34 – Todos alimentadores do conjunto Catende que sofreram interrupções.



Figura 35 – Todos alimentadores do conjunto Caxanga que sofreram interrupções.

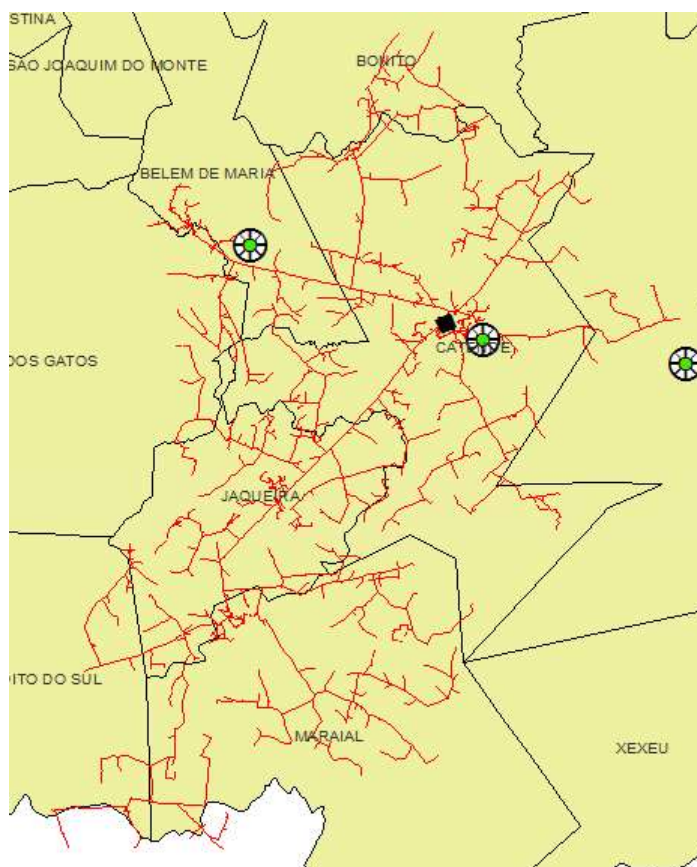

Figura 36 – Todos alimentadores do conjunto Condado que sofreram interrupções.

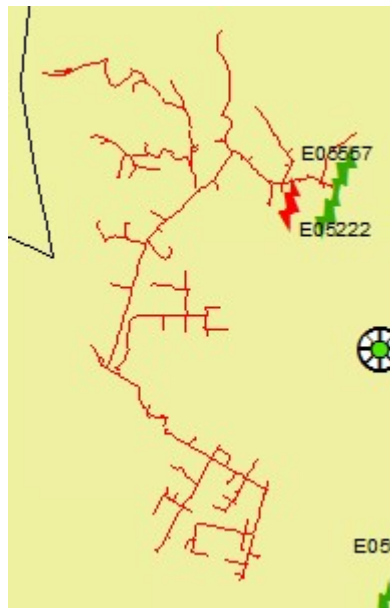

Figura 37 – Todos alimentadores do conjunto Correntes que sofreram interrupções.

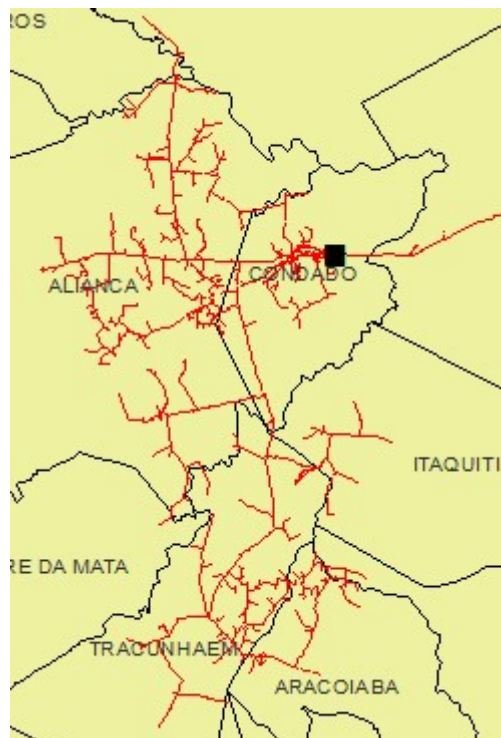

Figura 38 – Todos alimentadores do conjunto Cruz de Rebouças que sofreram interrupções.

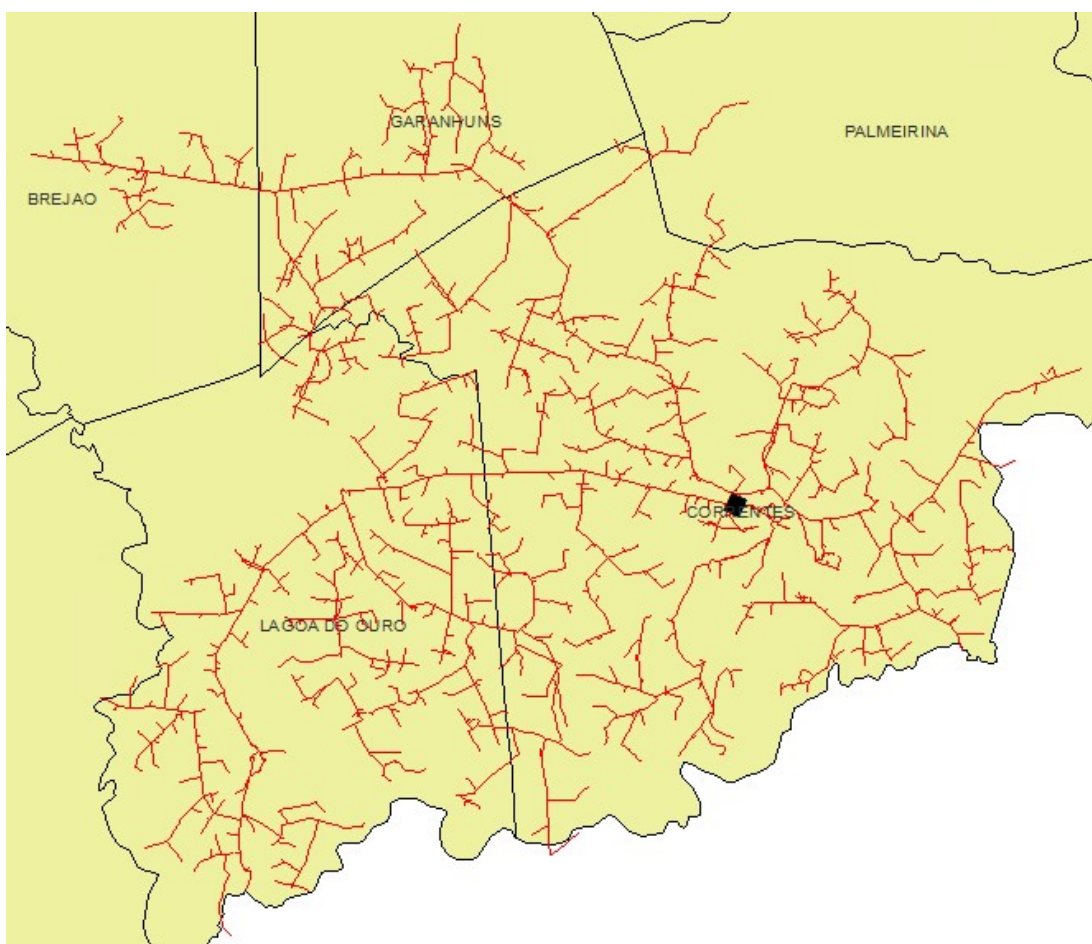

Figura 39 – Todos alimentadores do conjunto Cupira que sofreram interrupções.

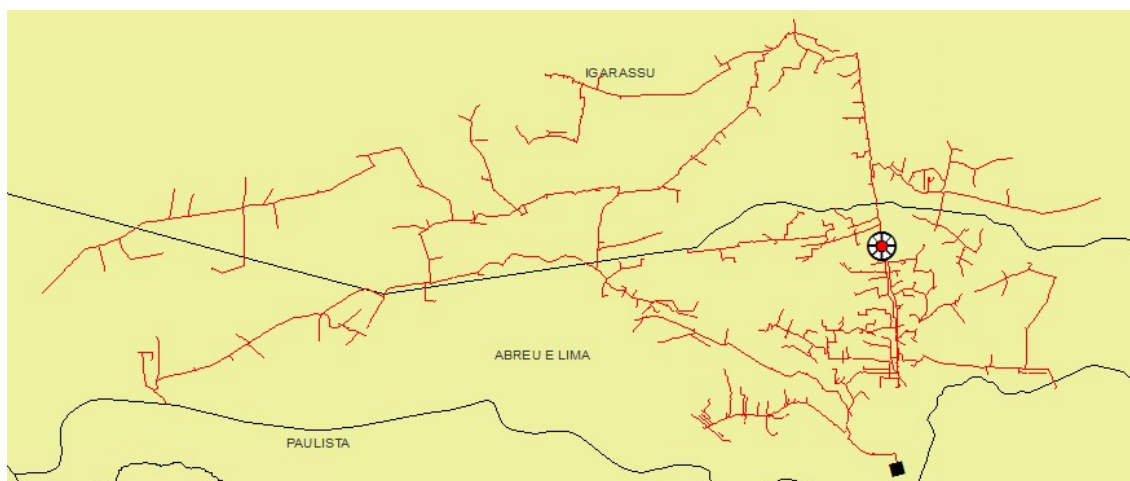

Figura 40 – Todos alimentadores do conjunto Custódia que sofreram interrupções.

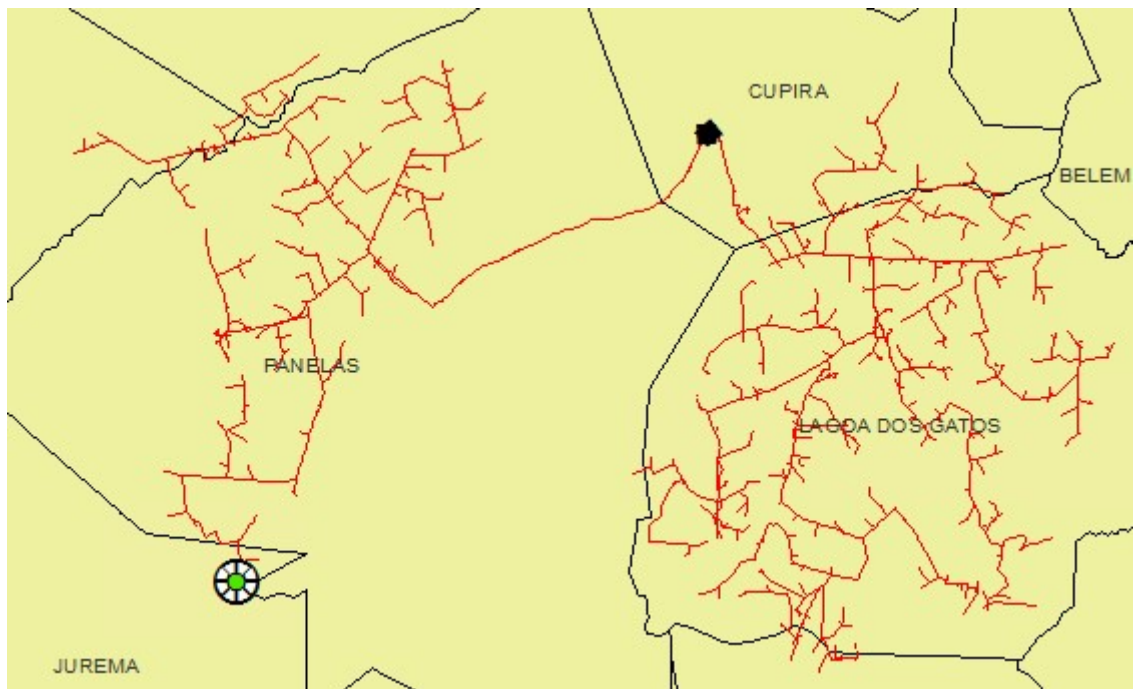

Figura 41 – Todos alimentadores do conjunto Dom Avelar que sofreram interrupções.

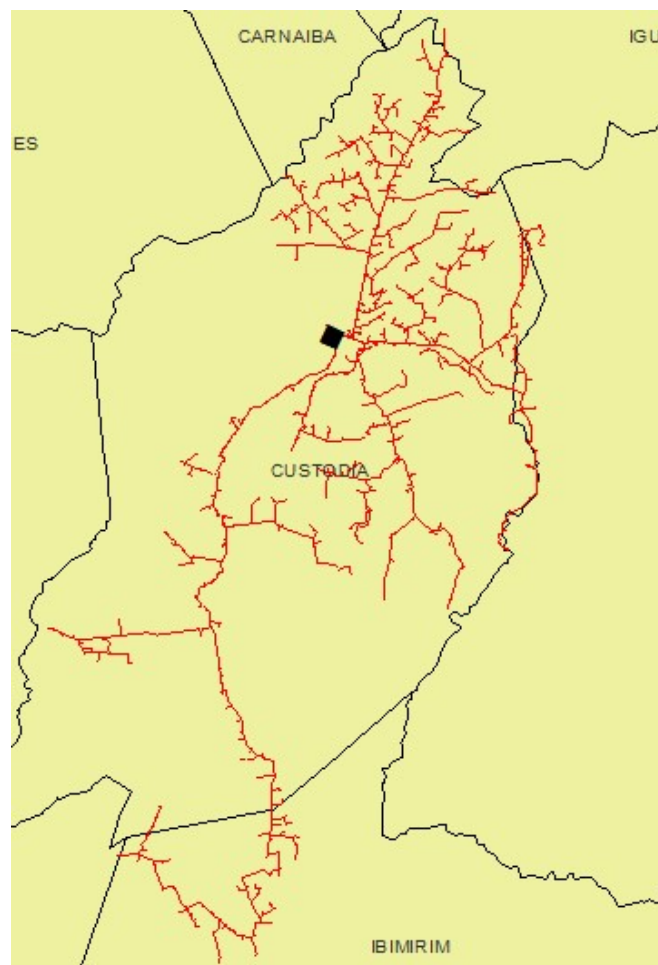

Figura 42 – Todos alimentadores do conjunto Enseada dos Corais que sofreram interrupções.

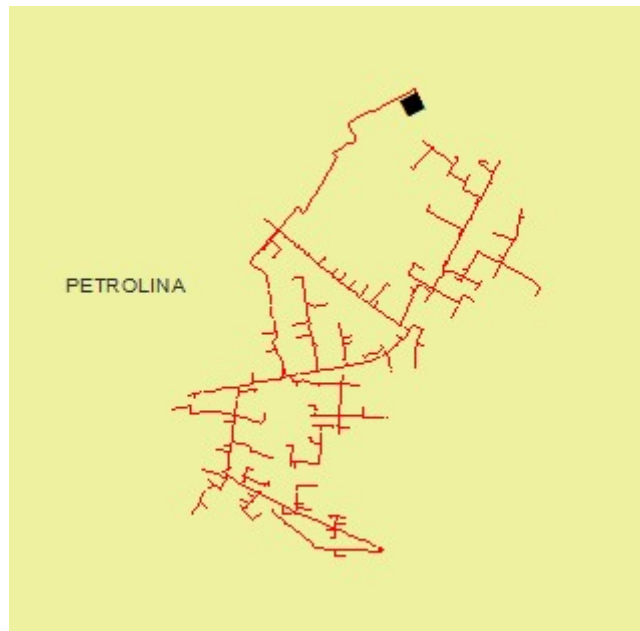

Figura 43 – Todos alimentadores do conjunto Escada que sofreram interrupções.



Figura 44 – Todos alimentadores do conjunto Estância que sofreram interrupções.

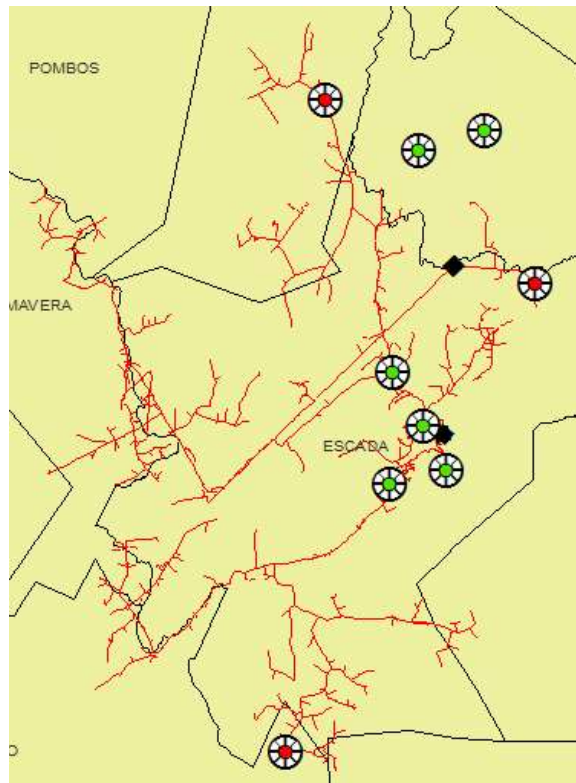

Figura 45 – Todos alimentadores do conjunto Exu que sofreram interrupções.

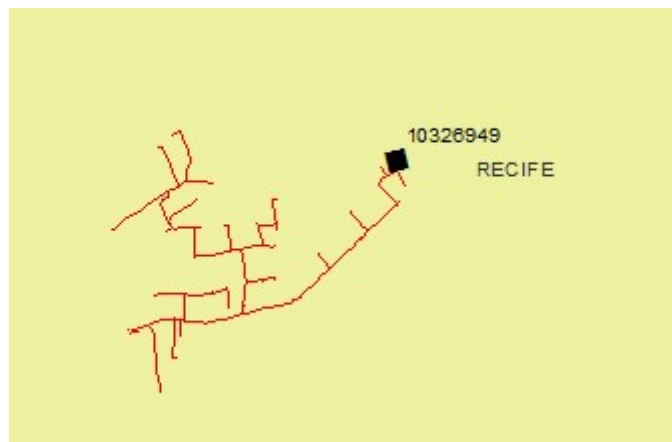

Figura 46 – Todos alimentadores do conjunto Flores que sofreram interrupções.

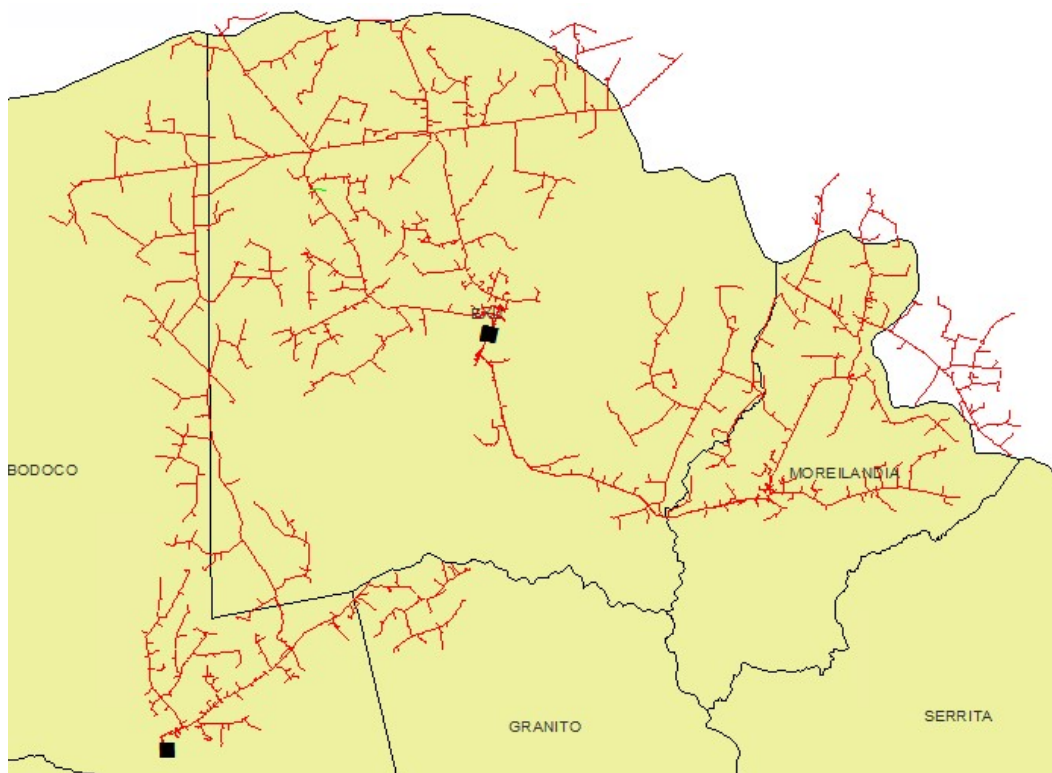

Figura 47 – Todos alimentadores do conjunto Floresta que sofreram interrupções.

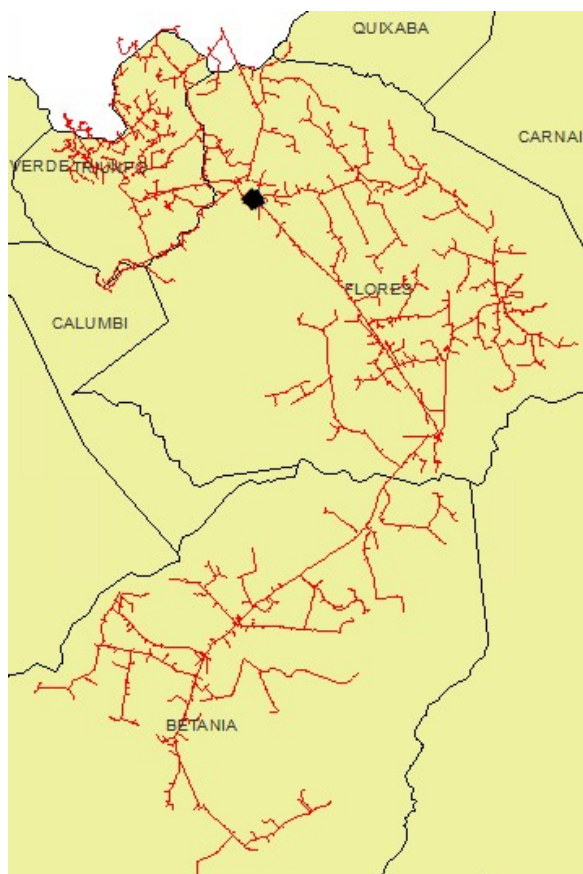

Figura 48 – Todos alimentadores do conjunto Garanhuns que sofreram interrupções.

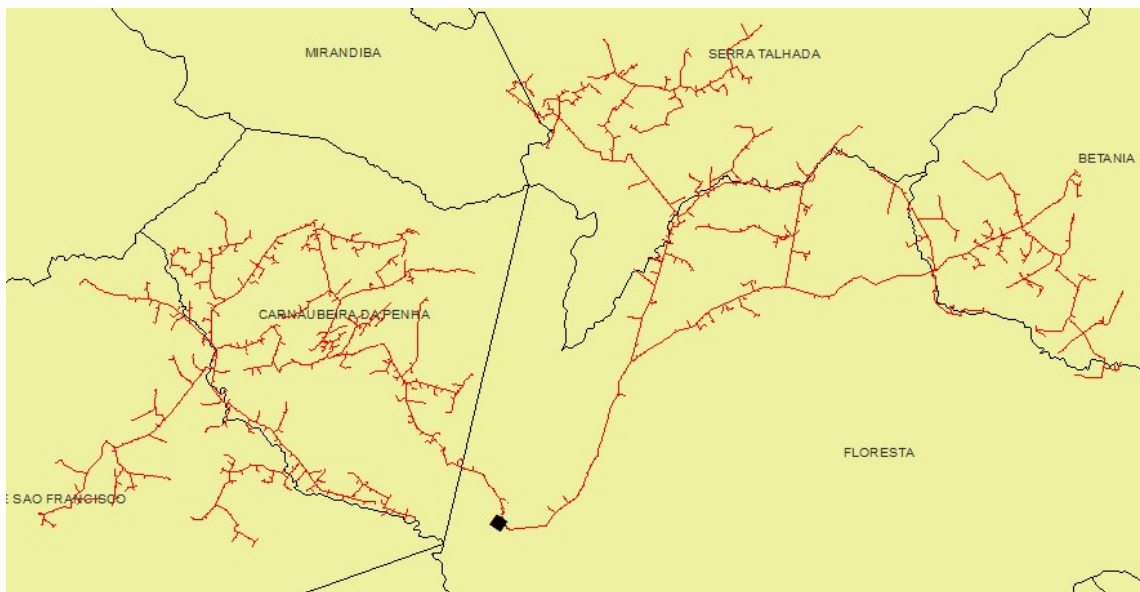

Figura 49 – Todos alimentadores do conjunto Gazômetro que sofreram interrupções.

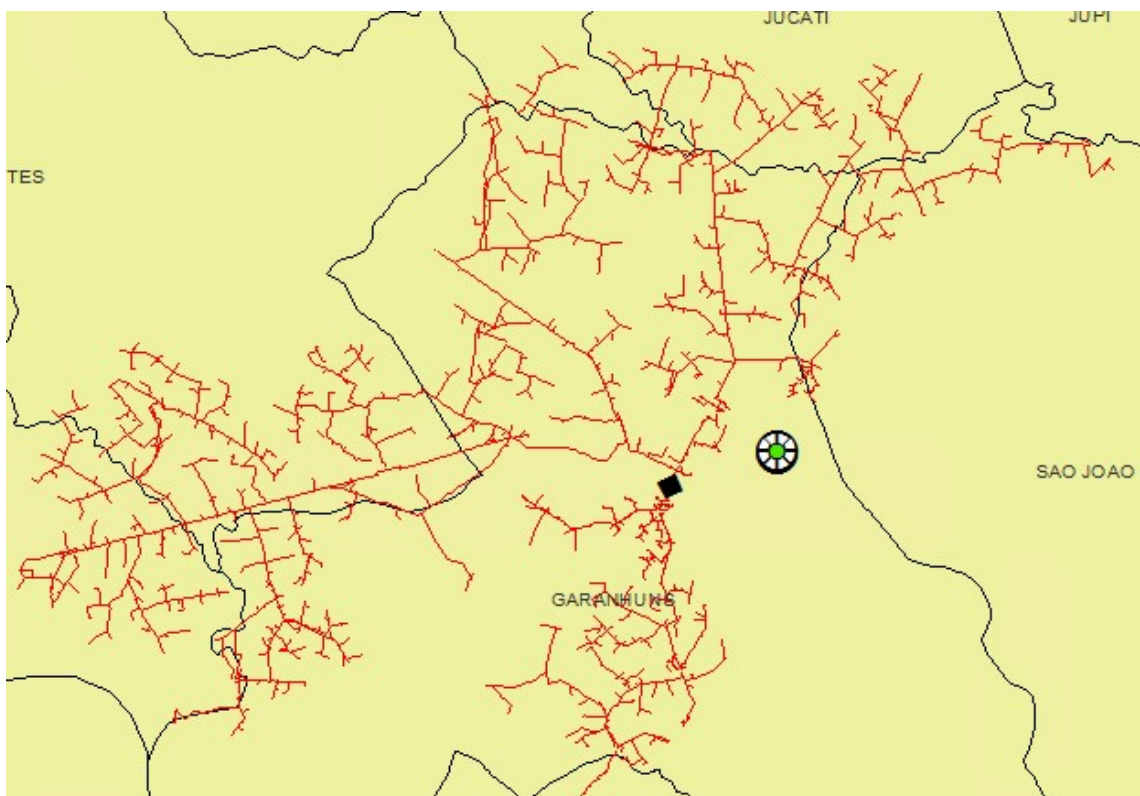

Figura 50 – Todos alimentadores do conjunto Glória do Goitá que sofreram interrupções.

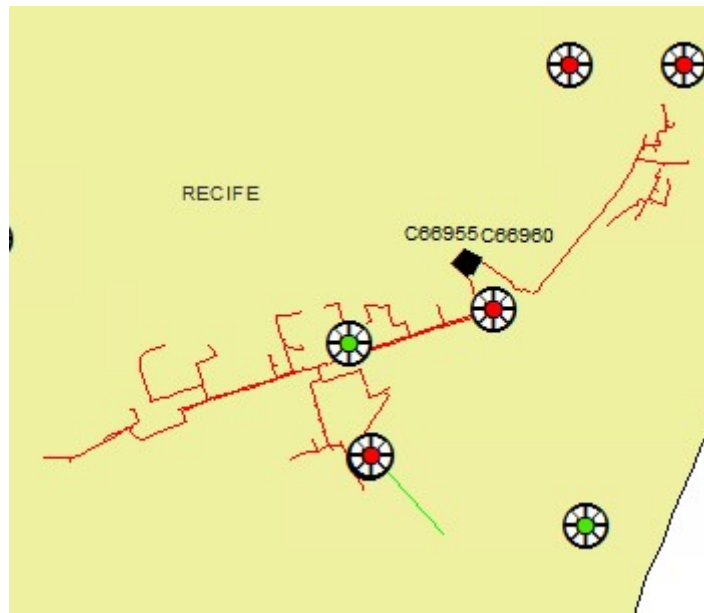

Figura 51 – Todos alimentadores do conjunto Goiana que sofreram interrupções.

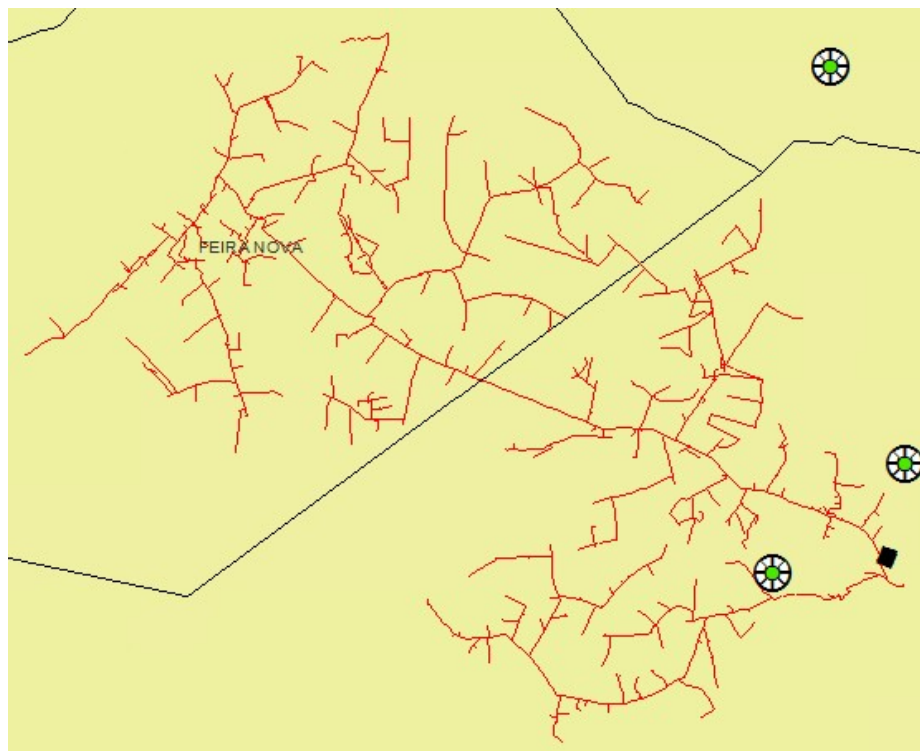

Figura 52 – Todos alimentadores do conjunto Gravatá que sofreram interrupções.

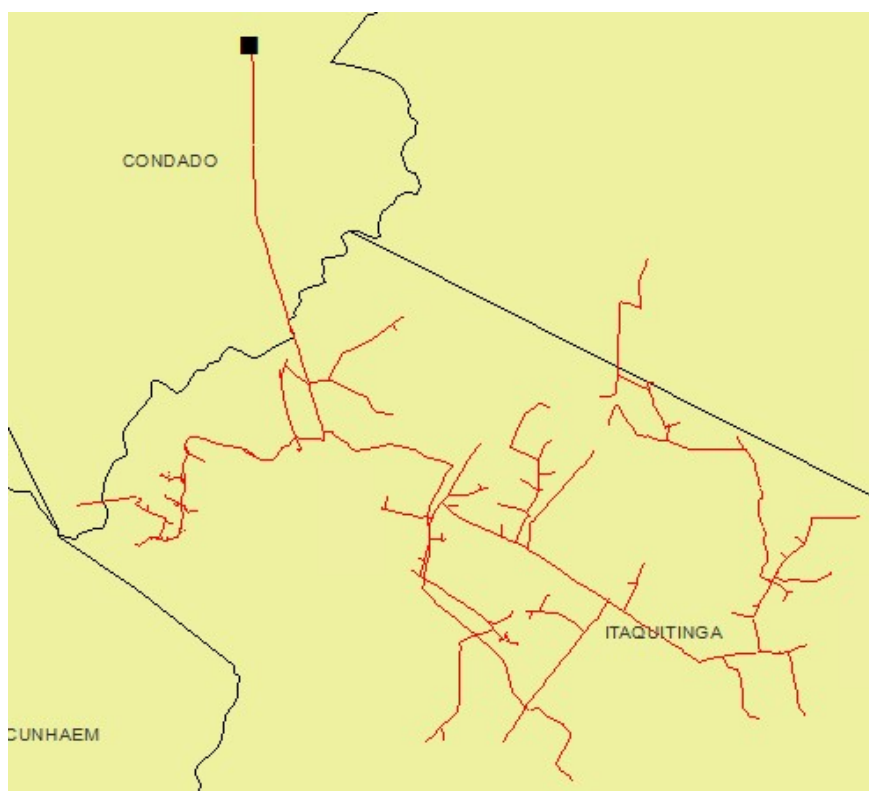

Figura 53 – Todos alimentadores do conjunto Gravatá II que sofreram interrupções.

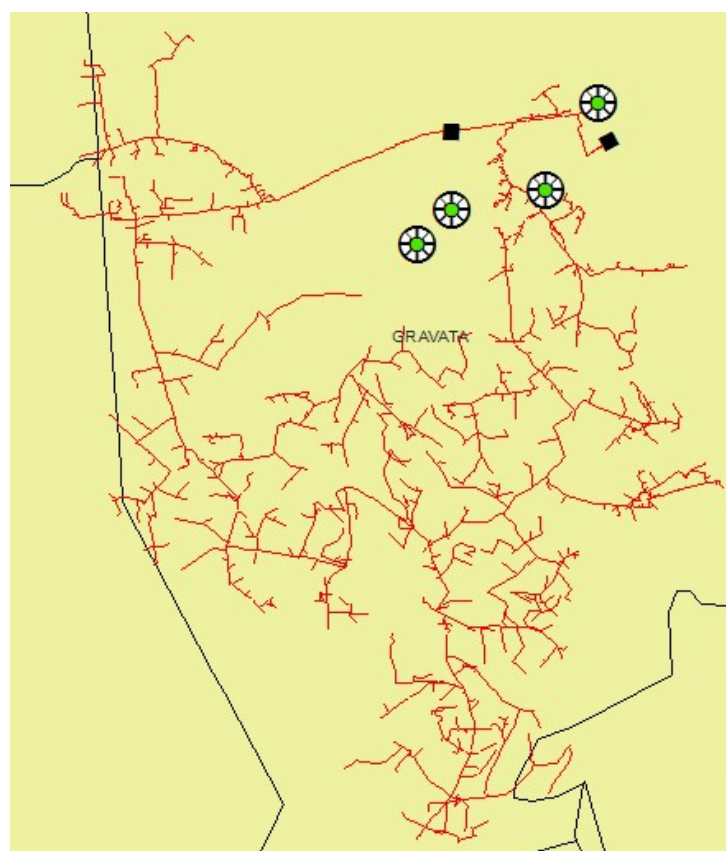

Figura 54 – Todos alimentadores do conjunto Heliópolis que sofreram interrupções.

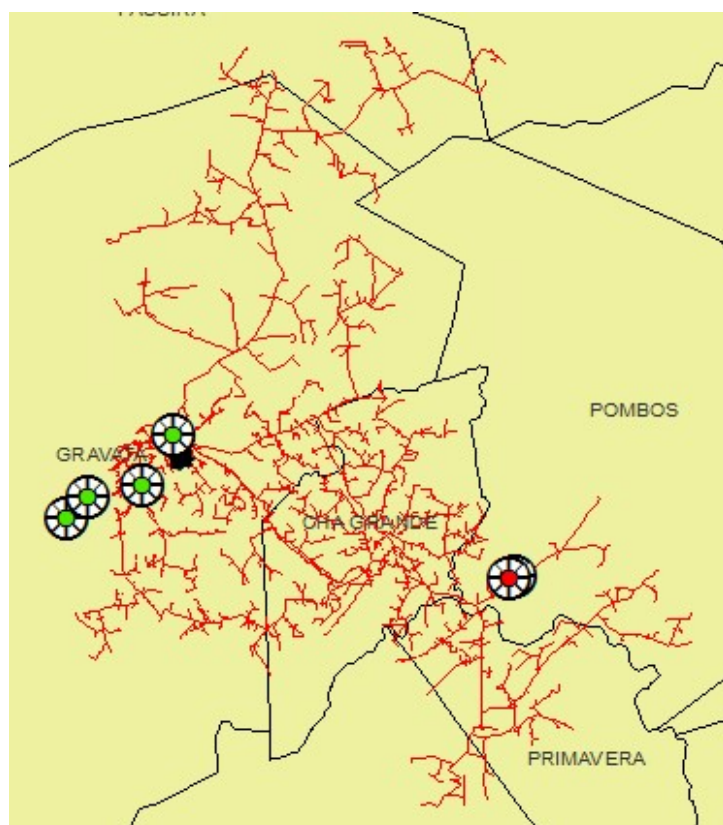

Figura 55 – Todos alimentadores do conjunto Ibimirim que sofreram interrupções.

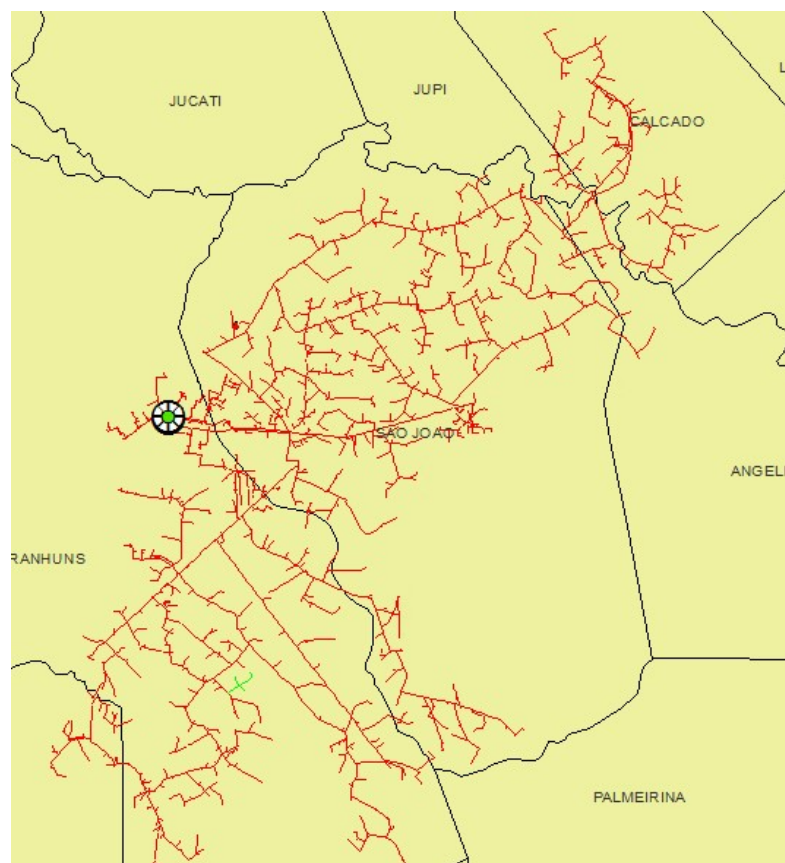

Figura 56 – Todos alimentadores do conjunto Ibura que sofreram interrupções.

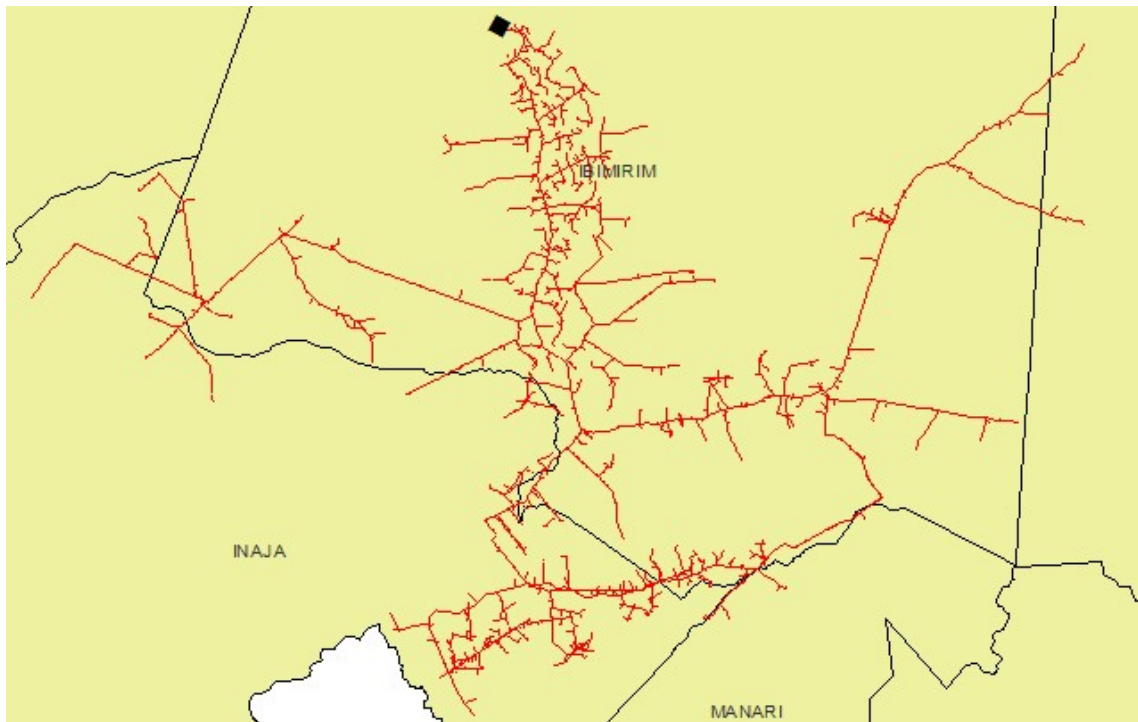

Figura 57 - Todos alimentadores do conjunto Igarassu que sofreram interrupções.



Figura 58 - Todos alimentadores do conjunto Ilha do retiro que sofreram interrupções.

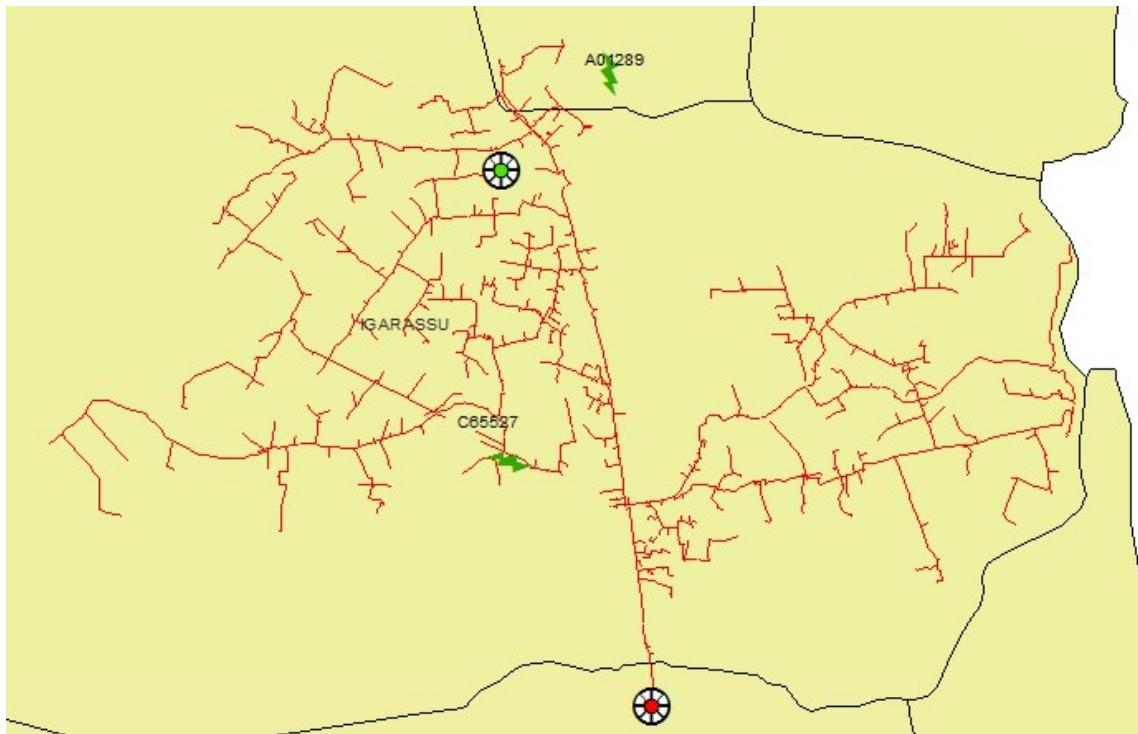

Figura 59 - Todos alimentadores do conjunto Inaja que sofreram interrupções.

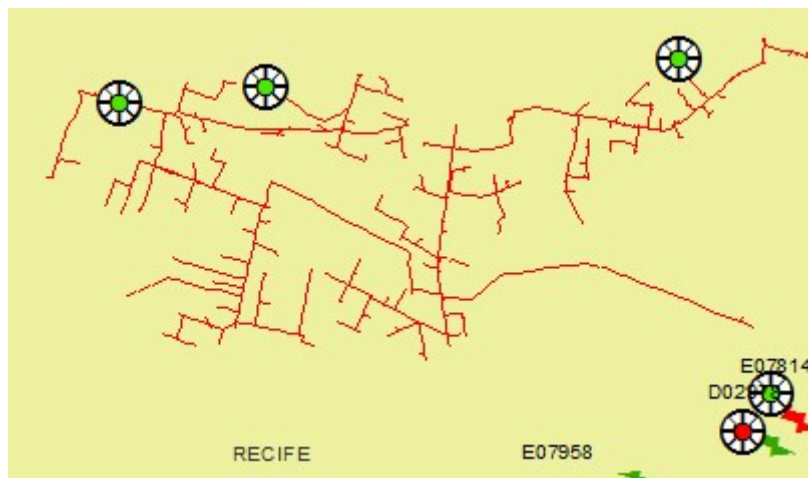

Figura 60 - Todos alimentadores do conjunto Ipojuca que sofreram interrupções.

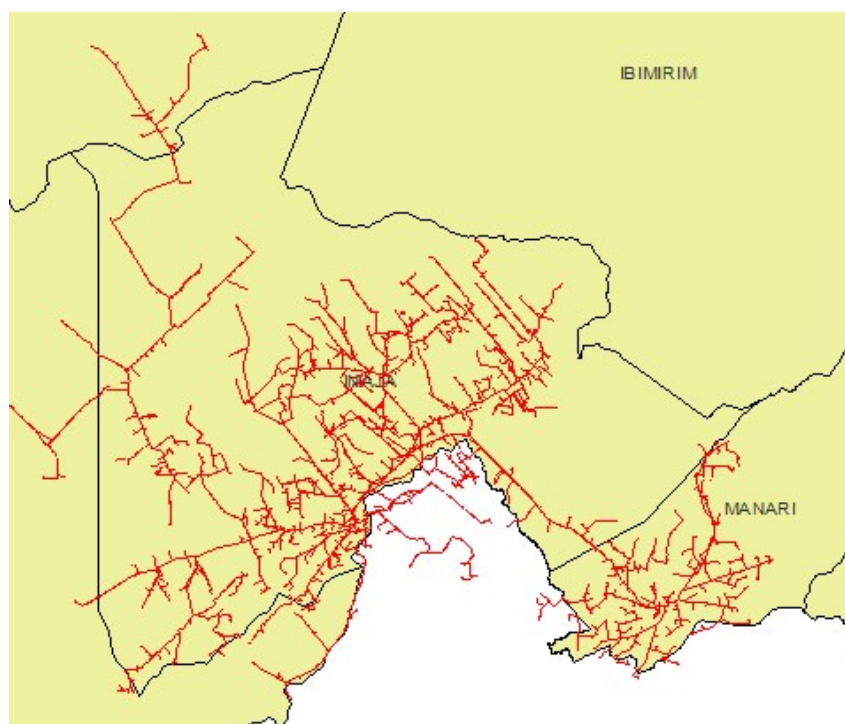

Figura 61 – Todos alimentadores do conjunto Iputinga que sofreram interrupções.

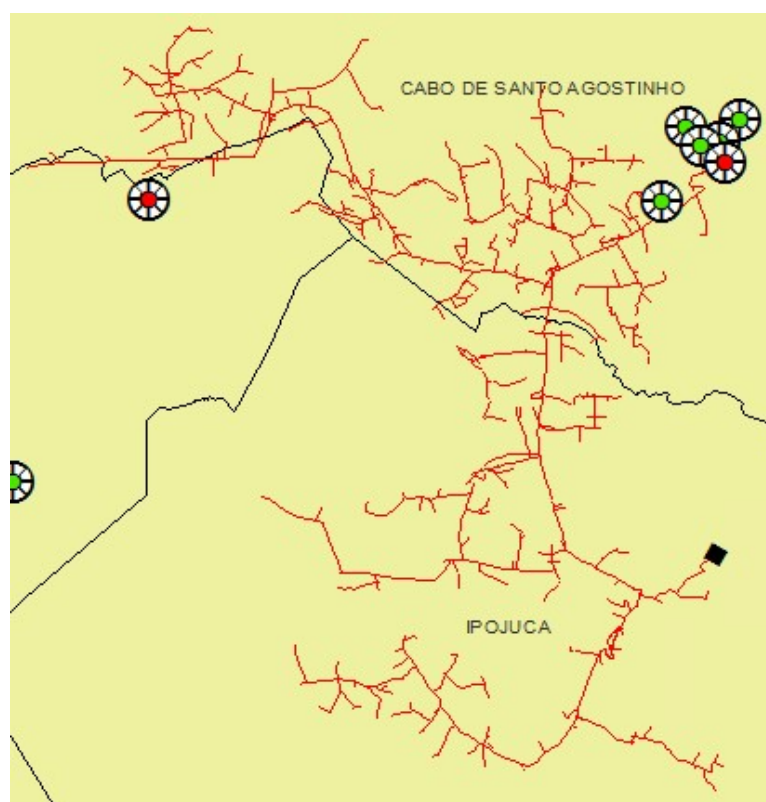

Figura 62 – Todos alimentadores do conjunto Itamaracá que sofreram interrupções.



Figura 63 – Todos alimentadores do conjunto Itaparica que sofreram interrupções.

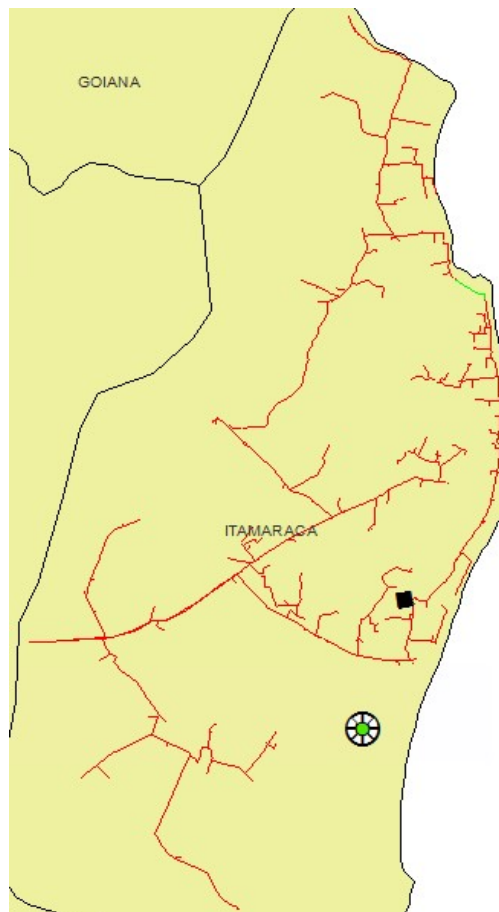

Figura 64 – Todos alimentadores do conjunto Itapissuma que sofreram interrupções.

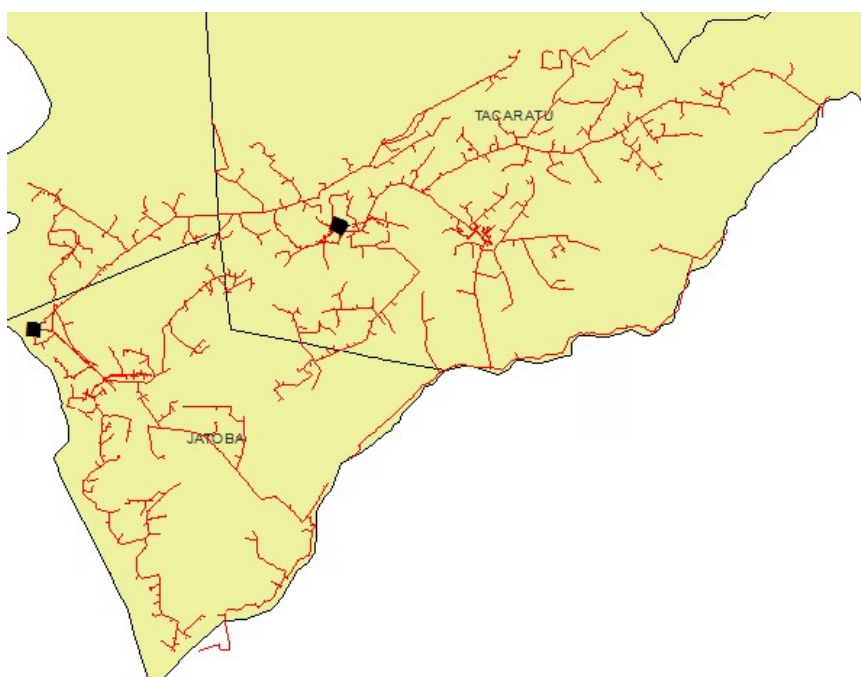

Figura 65 – Todos alimentadores do conjunto Jabotão que sofreram interrupções.

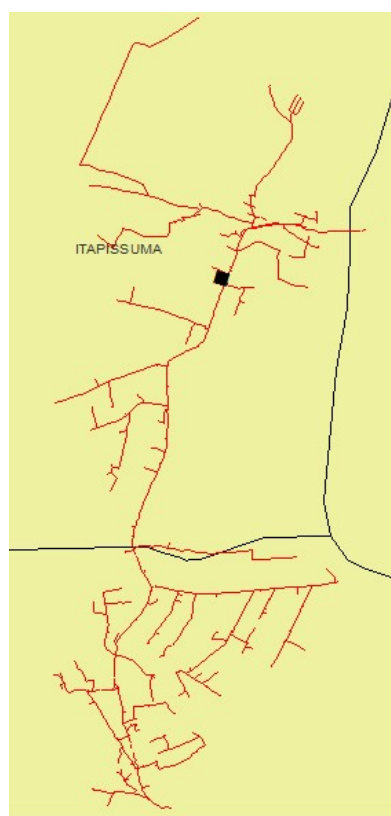

Figura 66 – Todos alimentadores do conjunto João de Barros que sofreram interrupções.

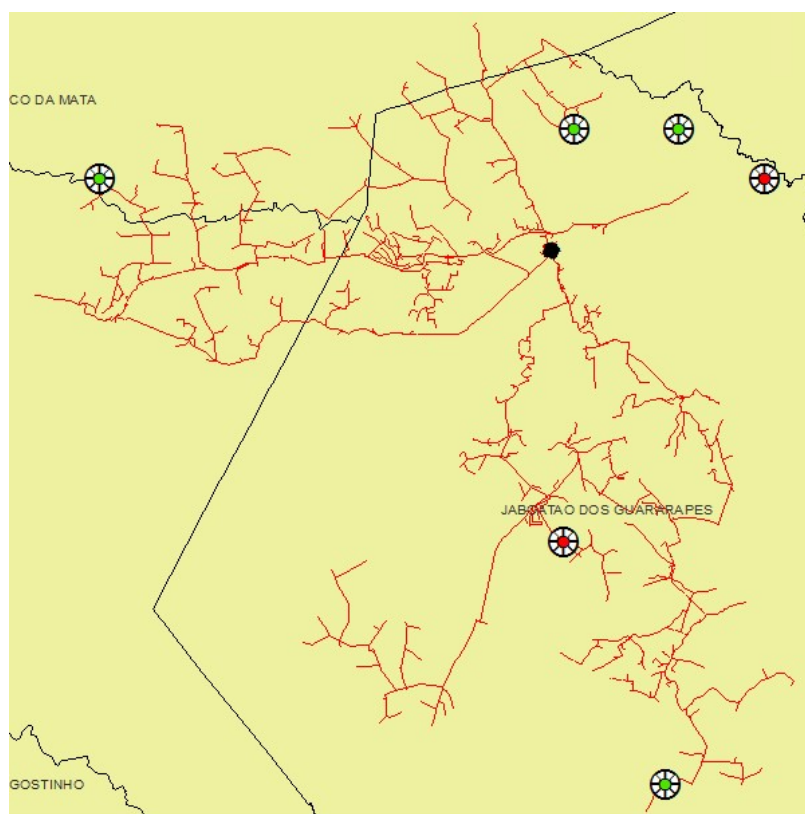

Figura 67 – Todos alimentadores do conjunto José Mariano que sofreram interrupções.



Figura 61 – Todos alimentadores do conjunto Lajedo que sofreram interrupções.

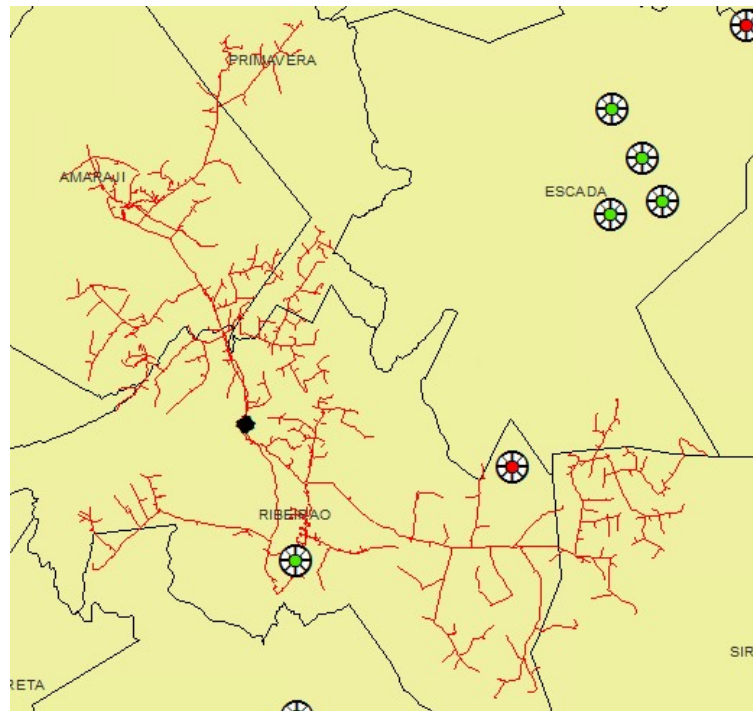

Figura 68 – Todos alimentadores do conjunto Limoeiro que sofreram interrupções.

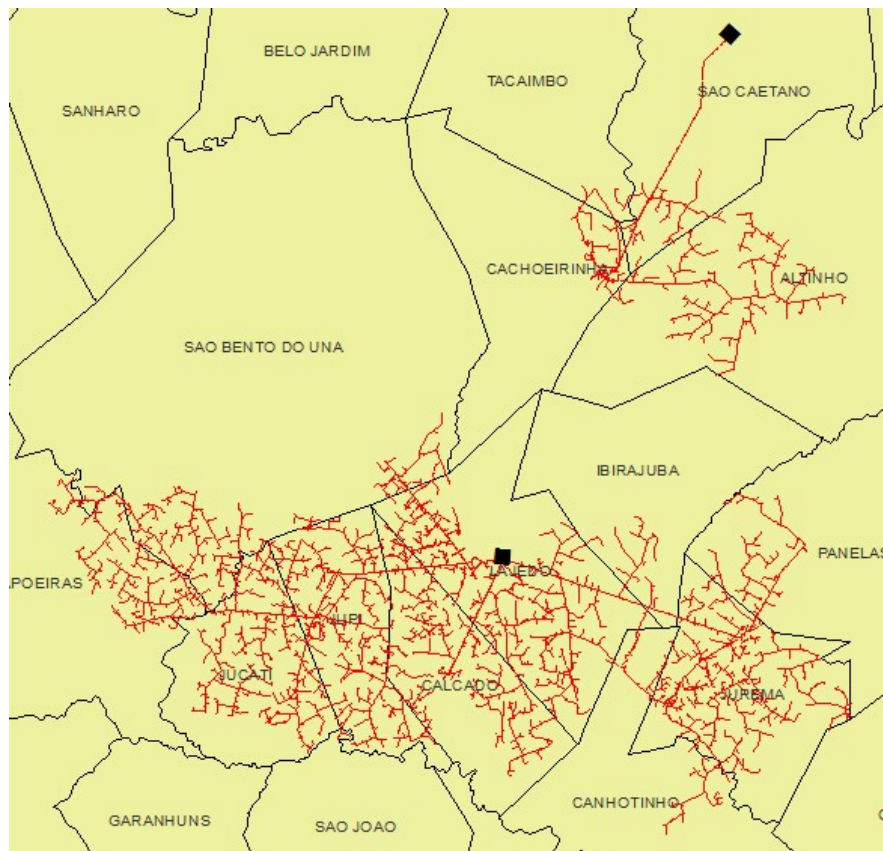

Figura 69 – Todos alimentadores do conjunto Macaparana que sofreram interrupções.

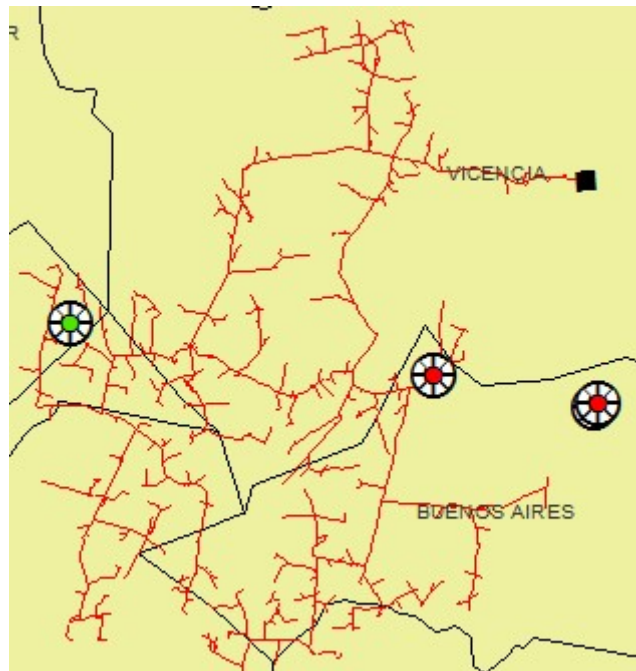

Figura 70 – Todos alimentadores do conjunto Macaxeira que sofreram interrupções.

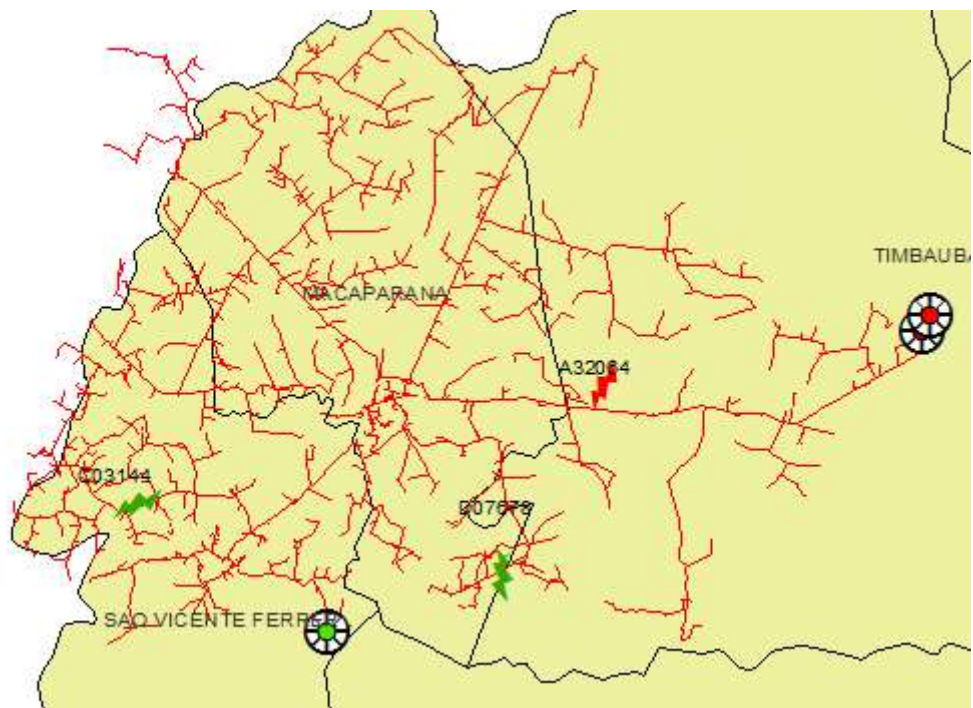

Figura 71 – Todos alimentadores do conjunto Massangano I que sofreram interrupções.



Figura 72 - Todos alimentadores do conjunto Massangano II que sofreram interrupções.

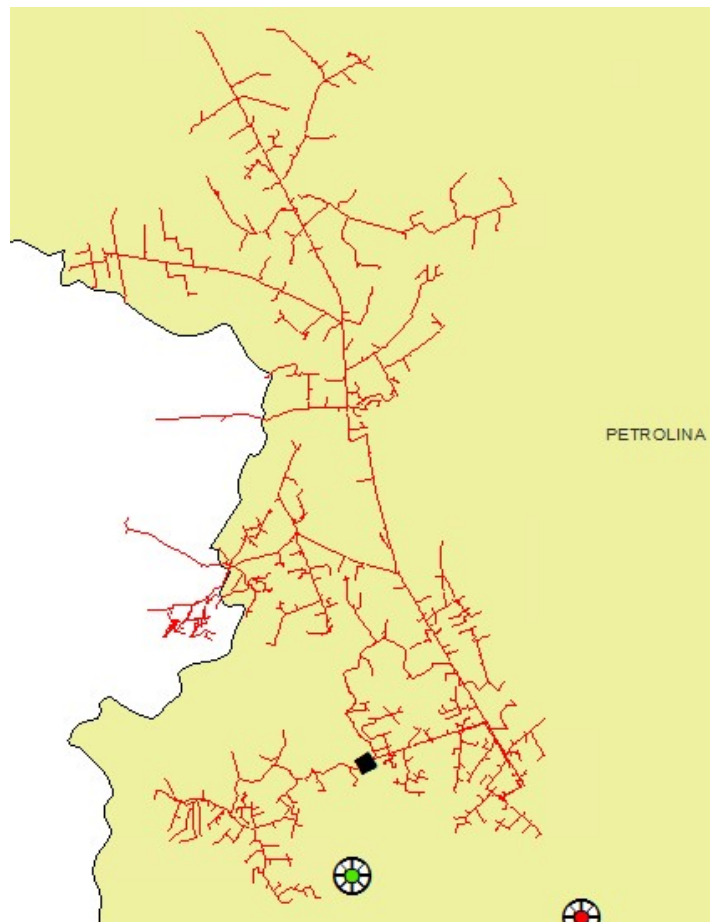

Figura 73 - Todos alimentadores do conjunto Moreno que sofreram interrupções.

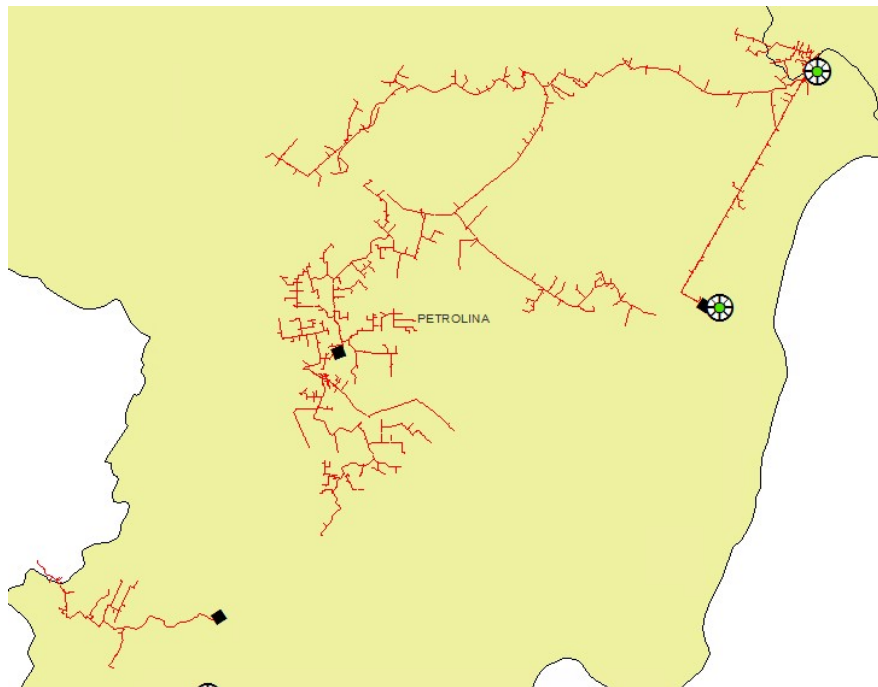

Figura 74 – Todos alimentadores do conjunto Nazaré da Mata que sofreram interrupções.

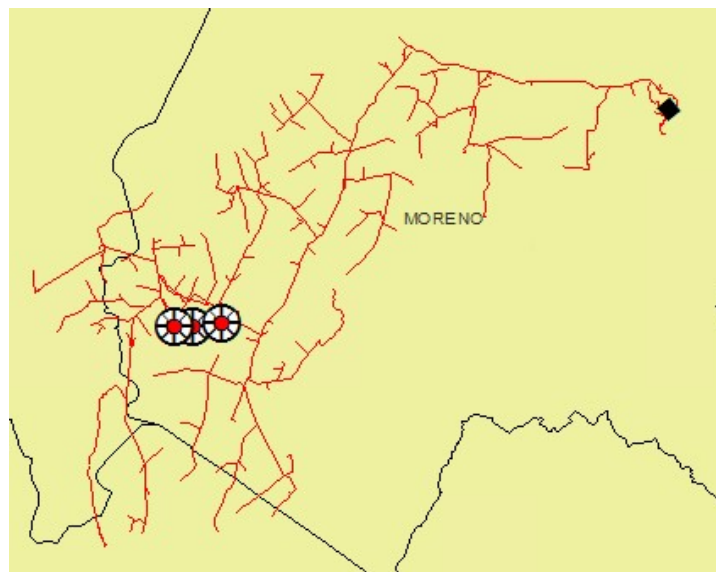

Figura 75 – Todos alimentadores do conjunto Nova Petrolândia que sofreram interrupções.

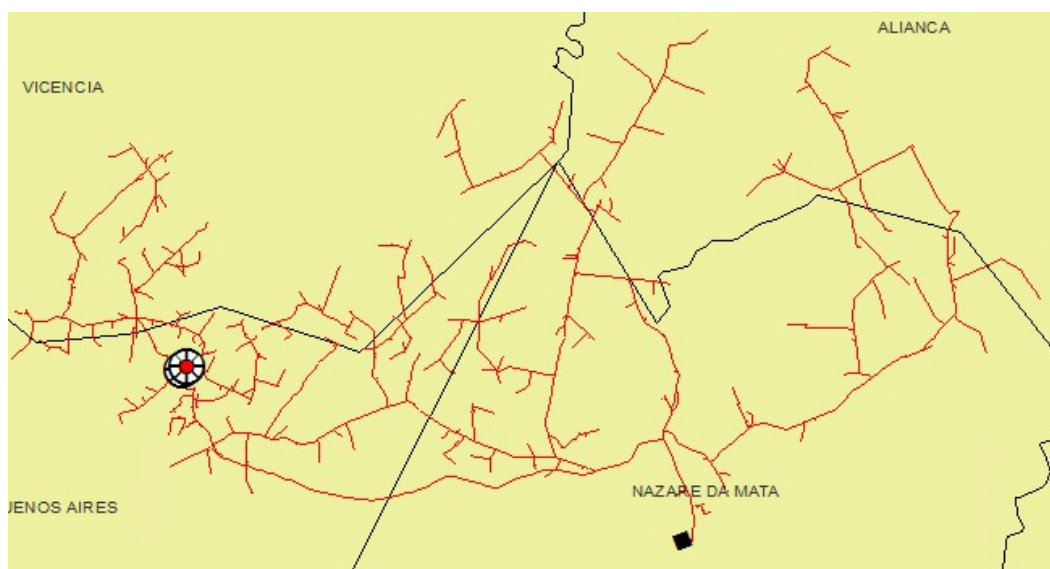

Figura 76 – Todos alimentadores do conjunto Olinda que sofreram interrupções.

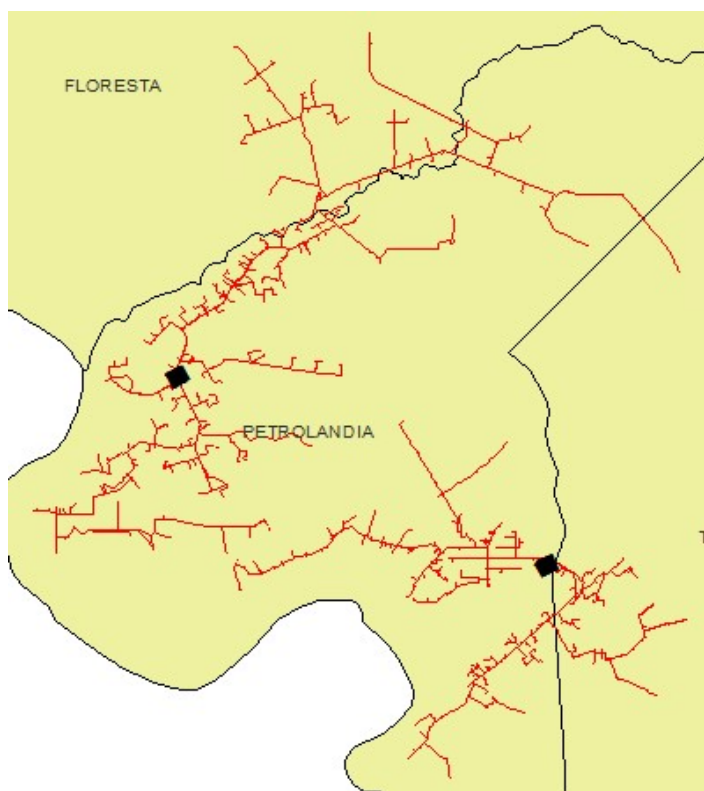

Figura 77 – Todos alimentadores do conjunto Ouricuri que sofreram interrupções.

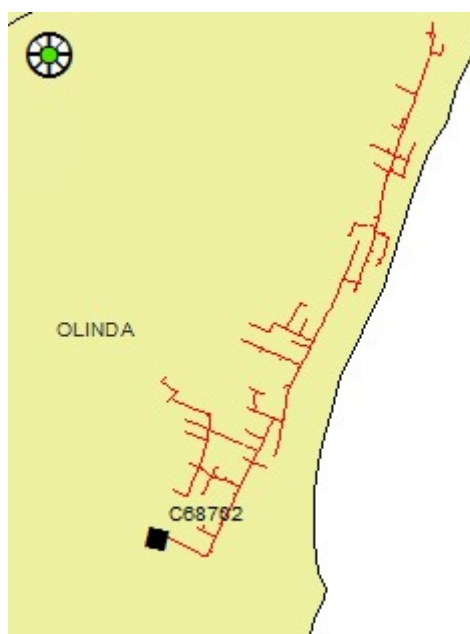

Figura 78 – Todos alimentadores do conjunto Oratório que sofreram interrupções.

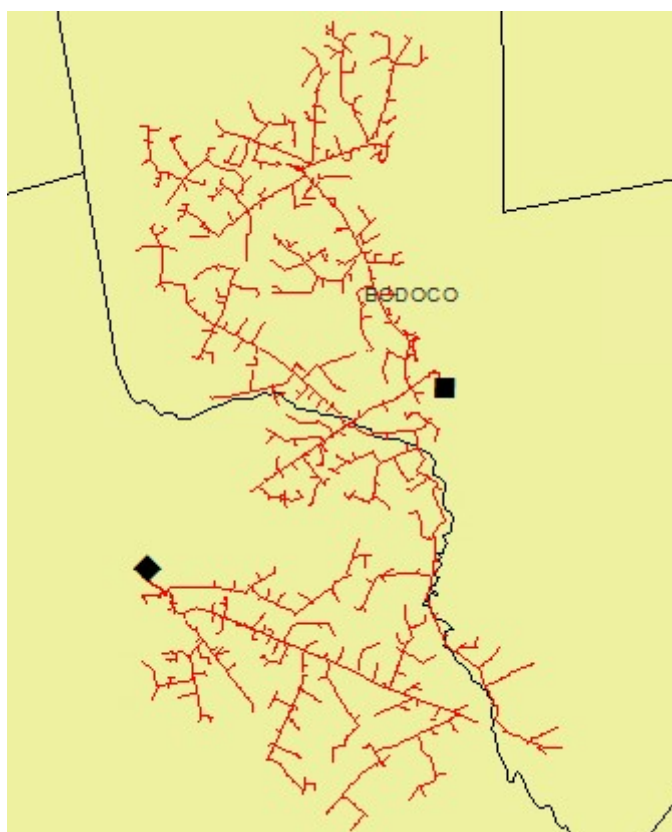

Figura 79 – Todos alimentadores do conjunto Palmares que sofreram interrupções.

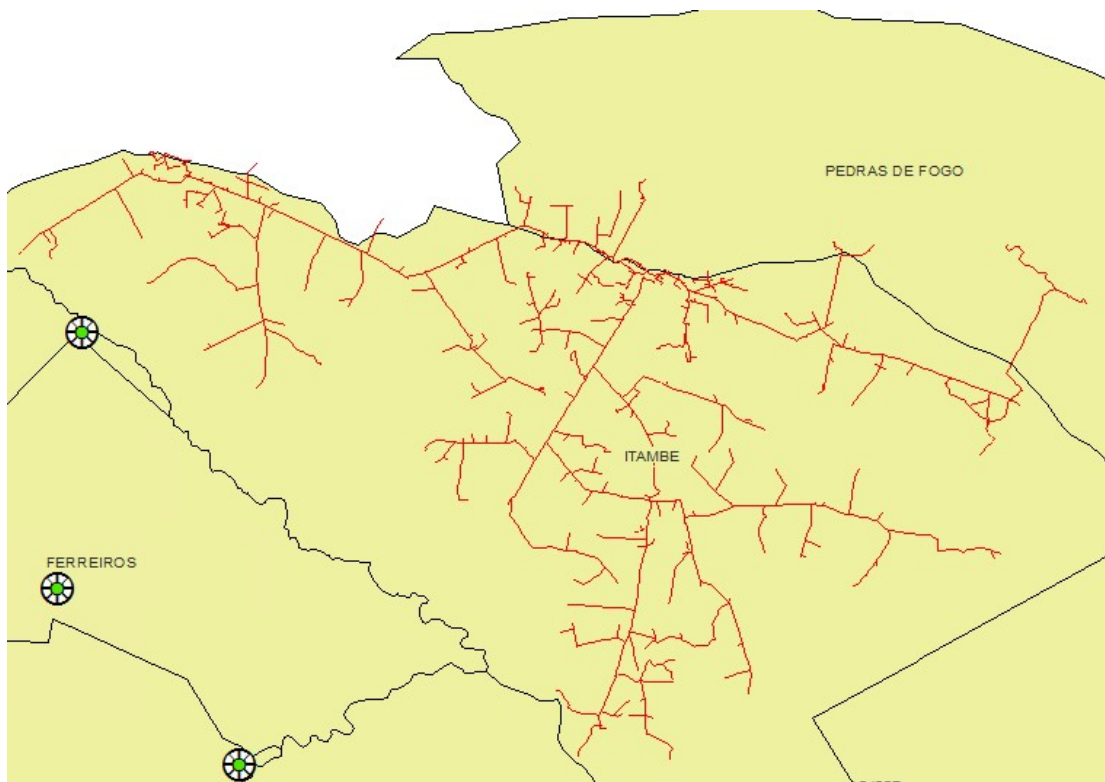

Figura 80 – Todos alimentadores do conjunto Paratibe I que sofreram interrupções.

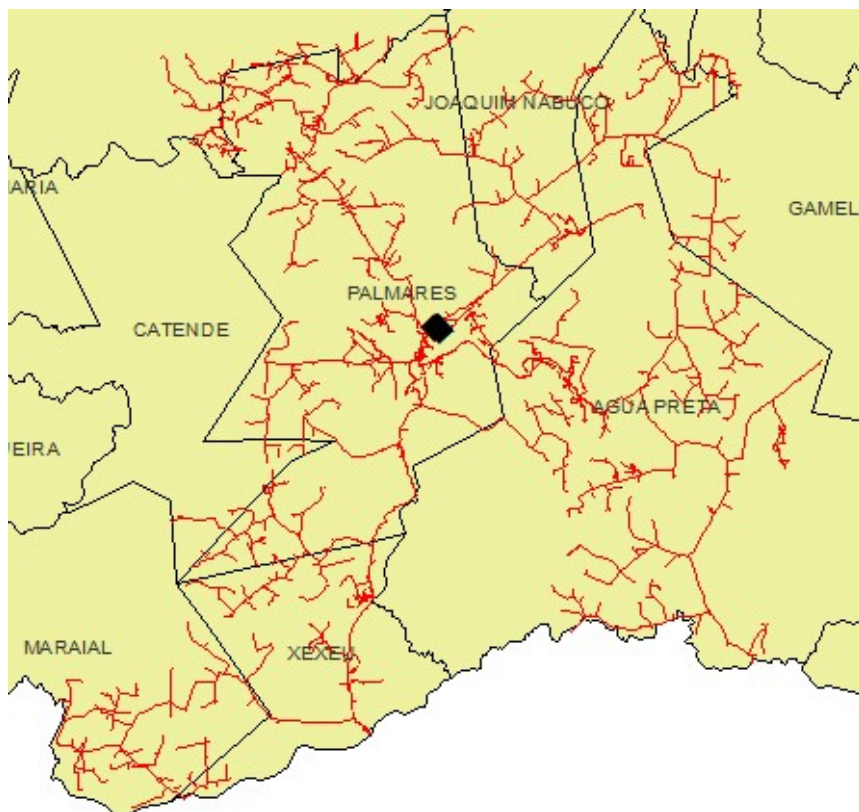

Figura 81 – Todos alimentadores do conjunto Parnamirim que sofreram interrupções.

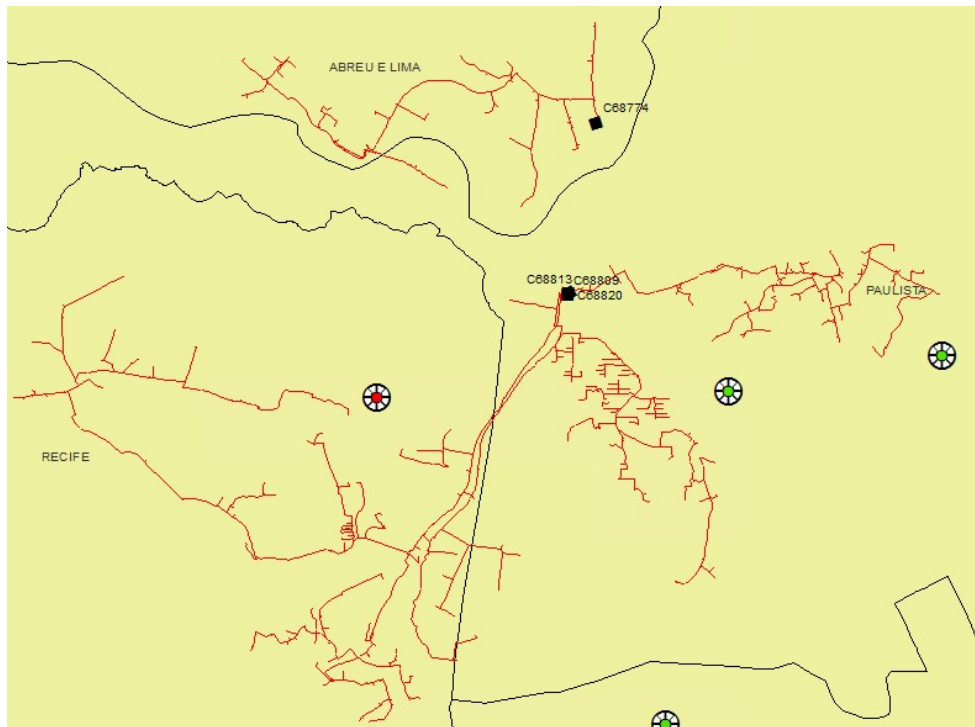

Figura 82 - Todos alimentadores do conjunto Passira que sofreram interrupções.

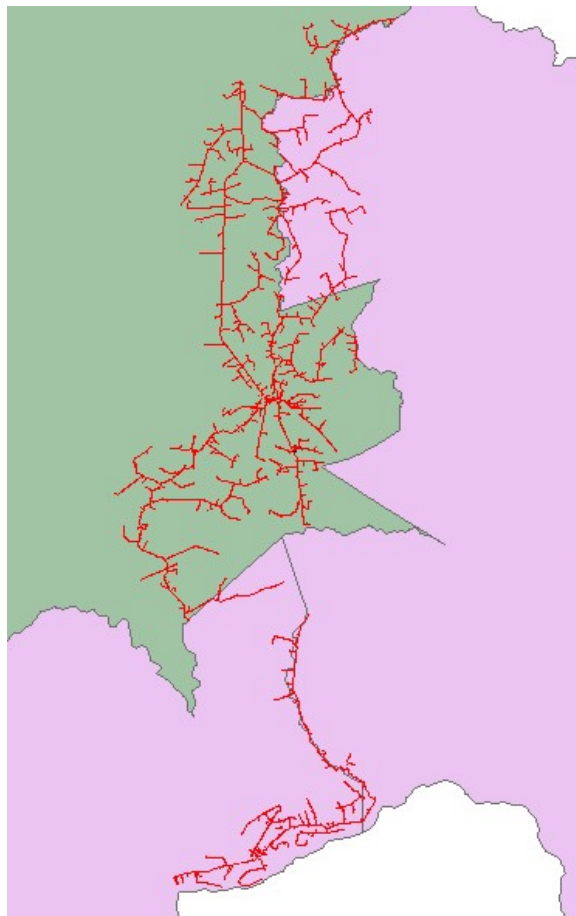

Figura 83 - Todos alimentadores do conjunto Pau Amarelo que sofreram interrupções.

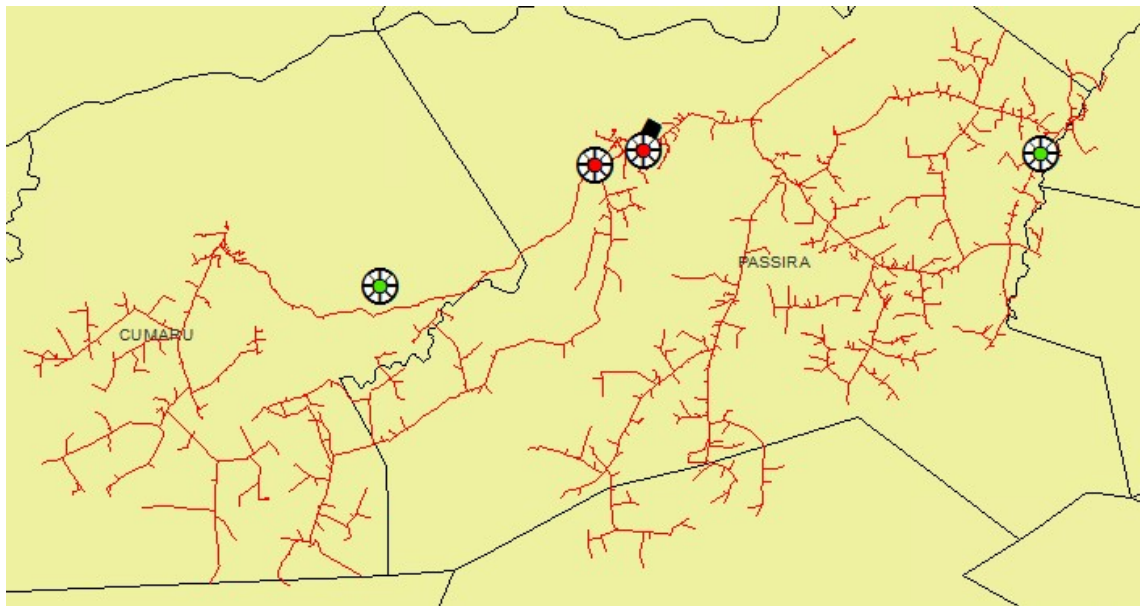

Figura 84 – Todos alimentadores do conjunto Paudalho que sofreram interrupções.

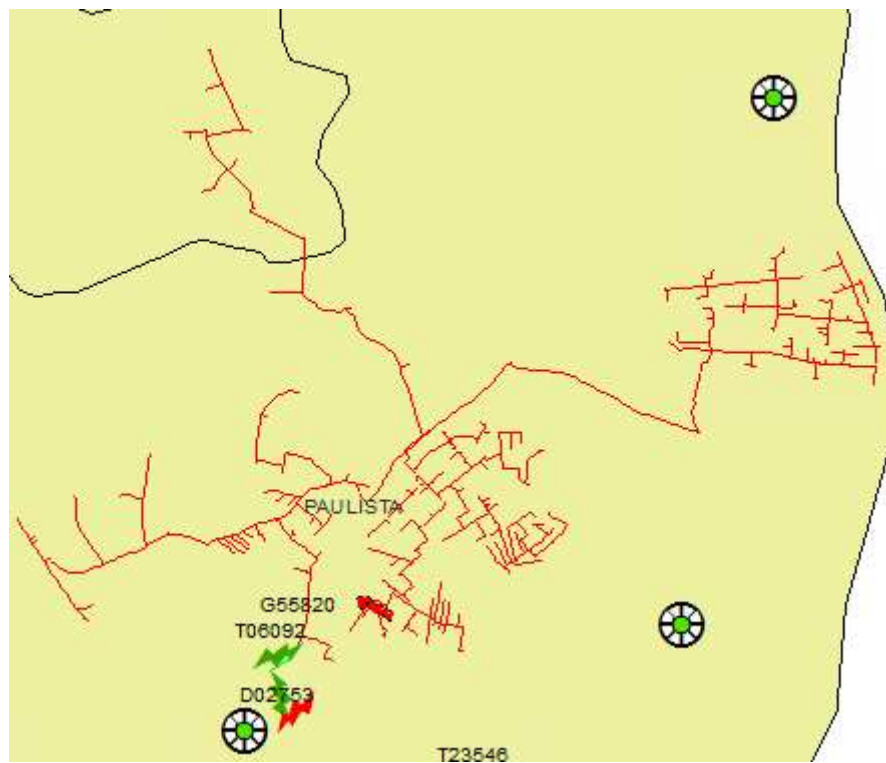

Figura 85 – Todos alimentadores do conjunto Pesqueira que sofreram interrupções.

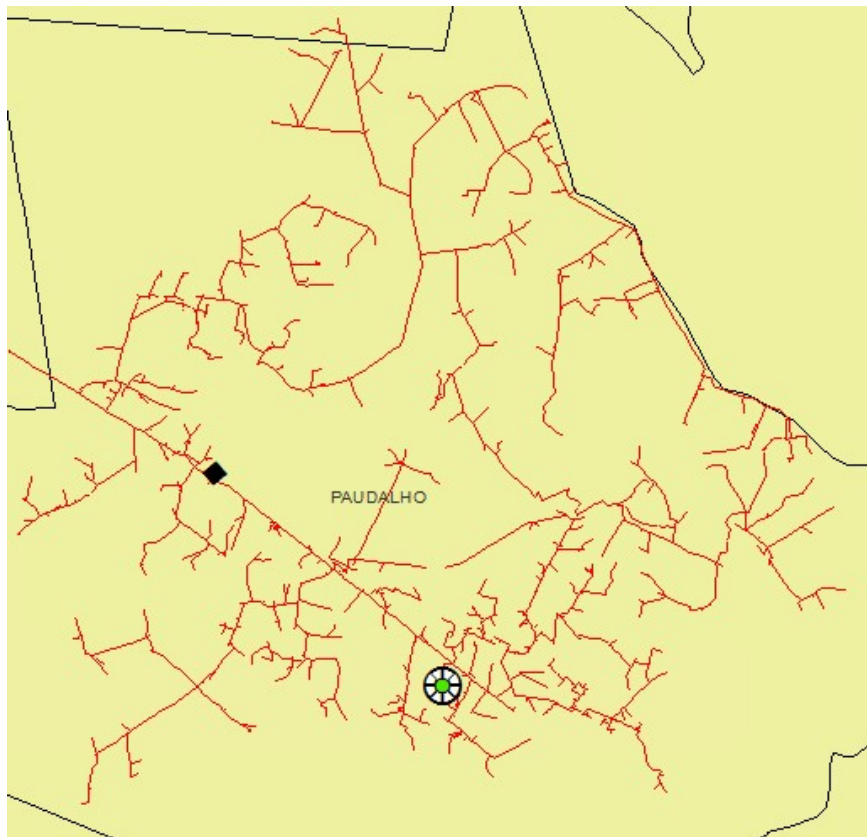

Figura 86 – Todos alimentadores do conjunto Petrolina II que sofreram interrupções.

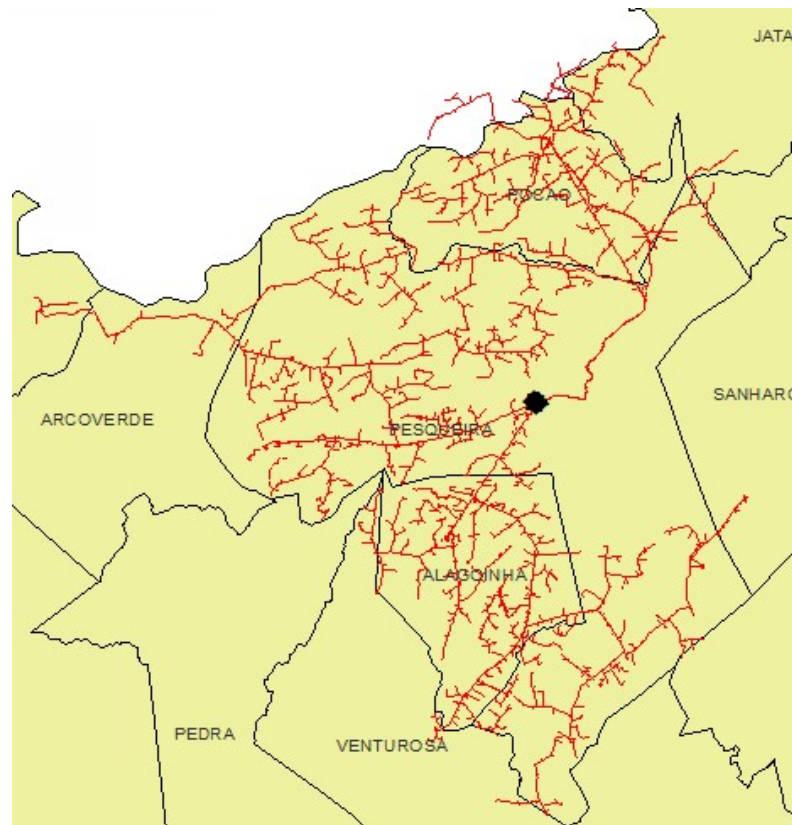

Figura 87 – Todos alimentadores do conjunto Piedade que sofreram interrupções.

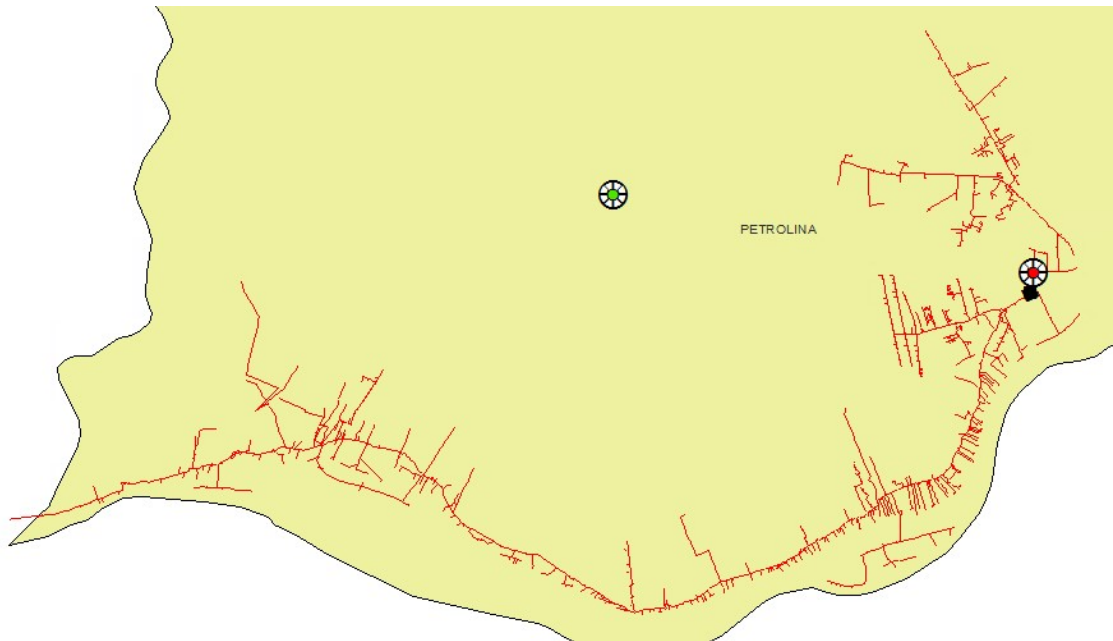

Figura 88 – Todos alimentadores do conjunto Pina que sofreram interrupções.

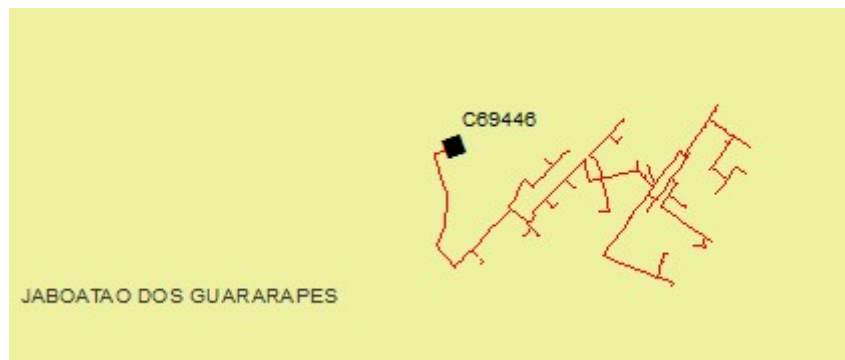

Figura 89 – Todos alimentadores do conjunto Pirapama I que sofreram interrupções.

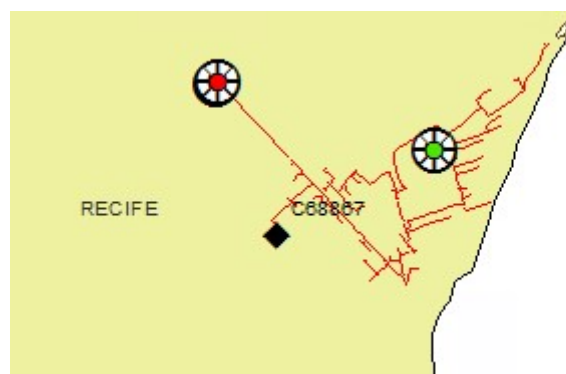

Figura 90 – Todos alimentadores do conjunto Pontezinha que sofreram interrupções.

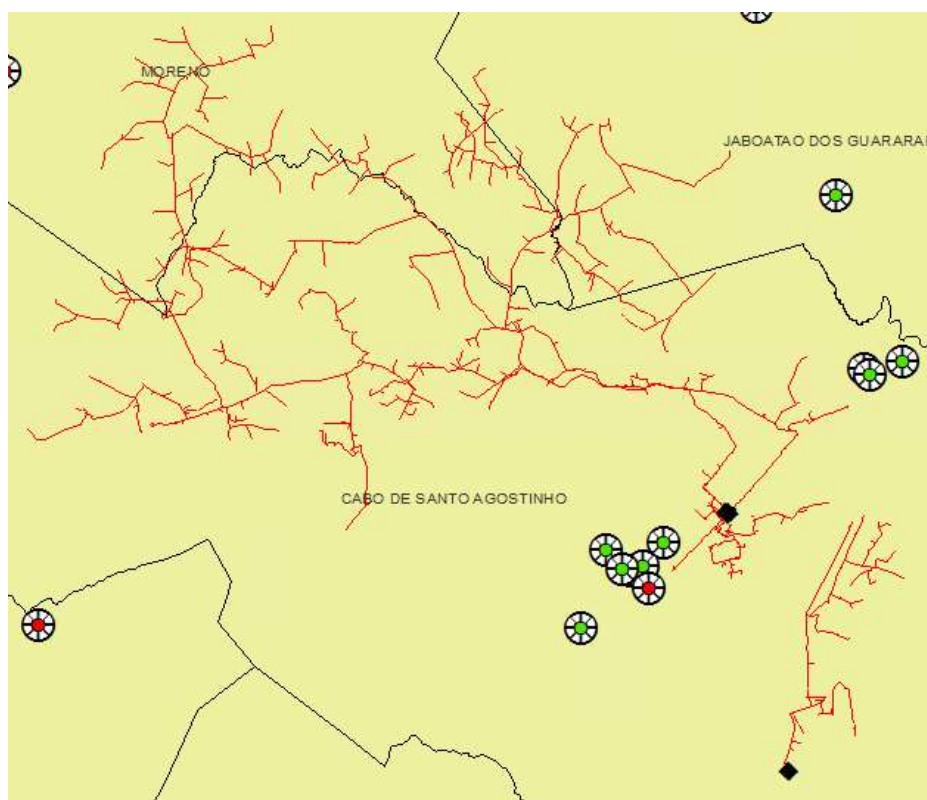

Figura 91 - Todos alimentadores do conjunto Porto de Galinhas que sofreram interrupções.

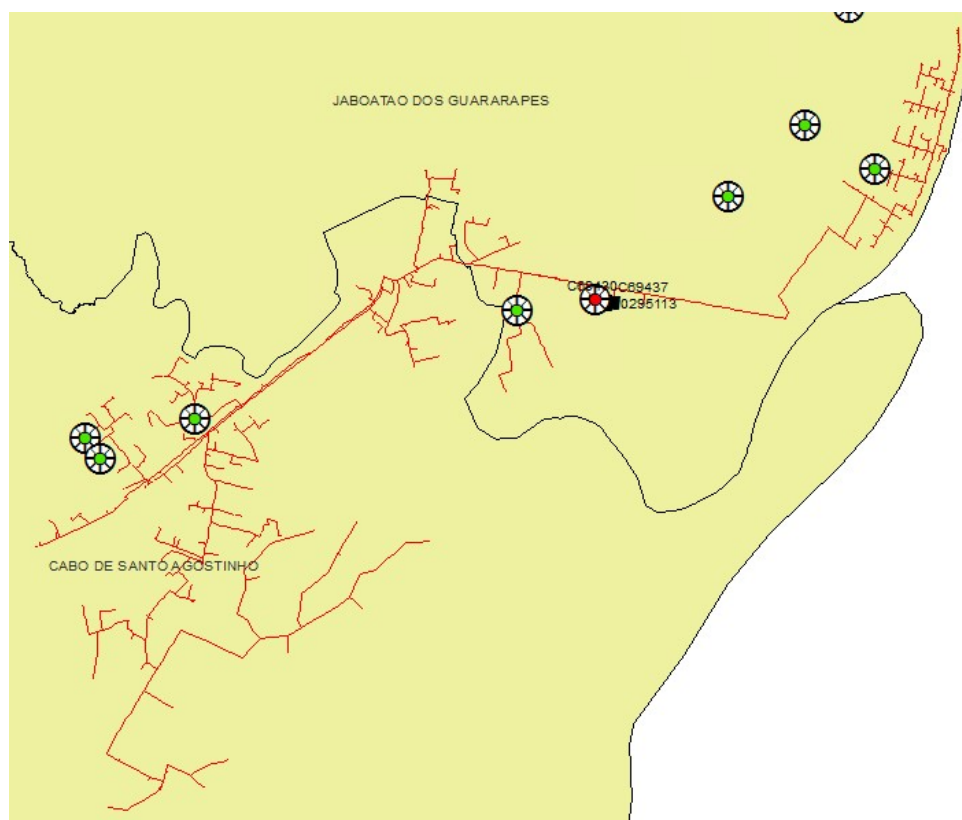

Figura 92 - Todos alimentadores do conjunto Prazeres que sofreram interrupções.

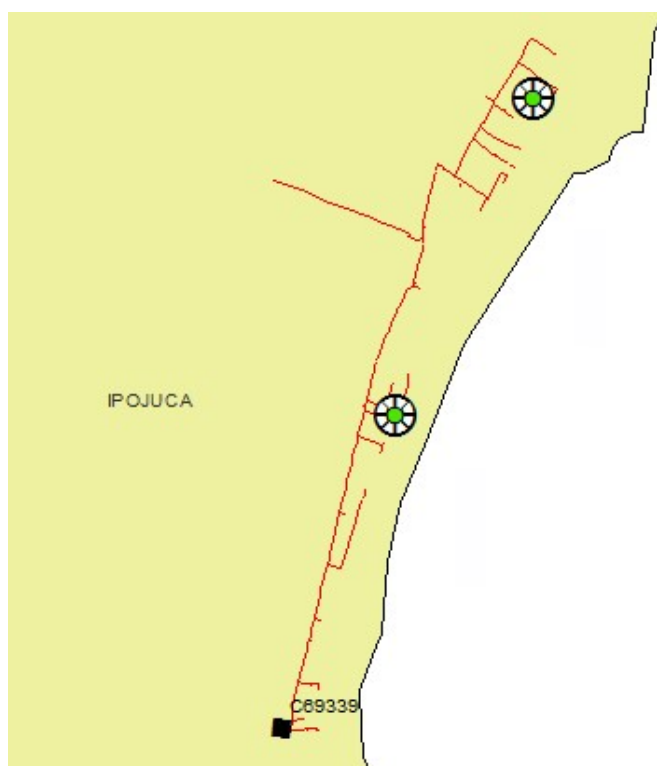

Figura 93 – Todos alimentadores do conjunto Quipapá que sofreram interrupções.

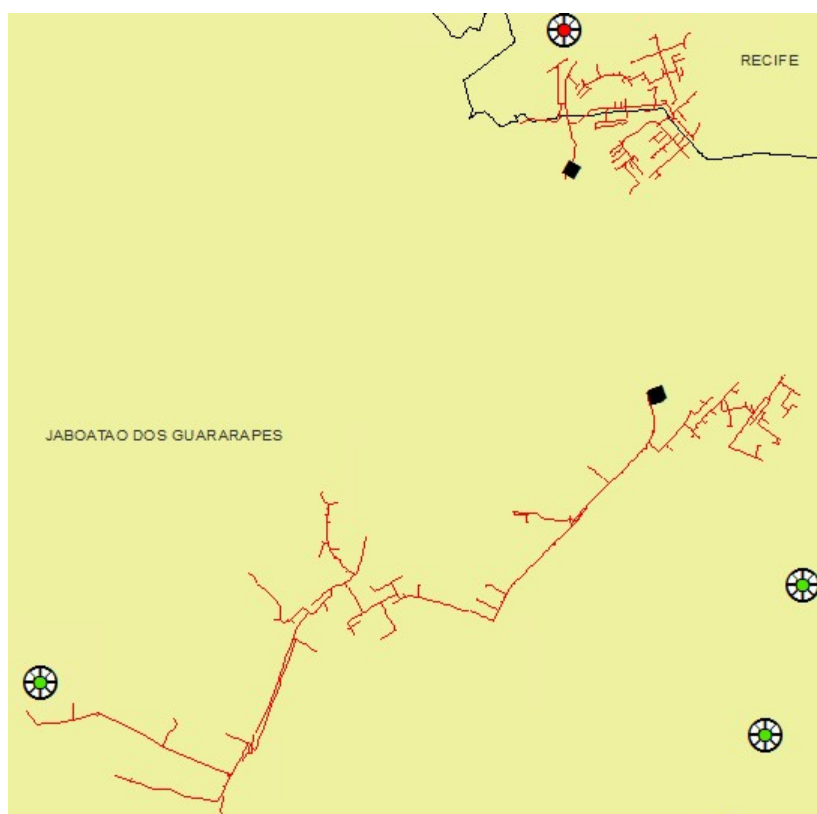

Figura 93 – Todos alimentadores do conjunto Riacho das Almas que sofreram interrupções.

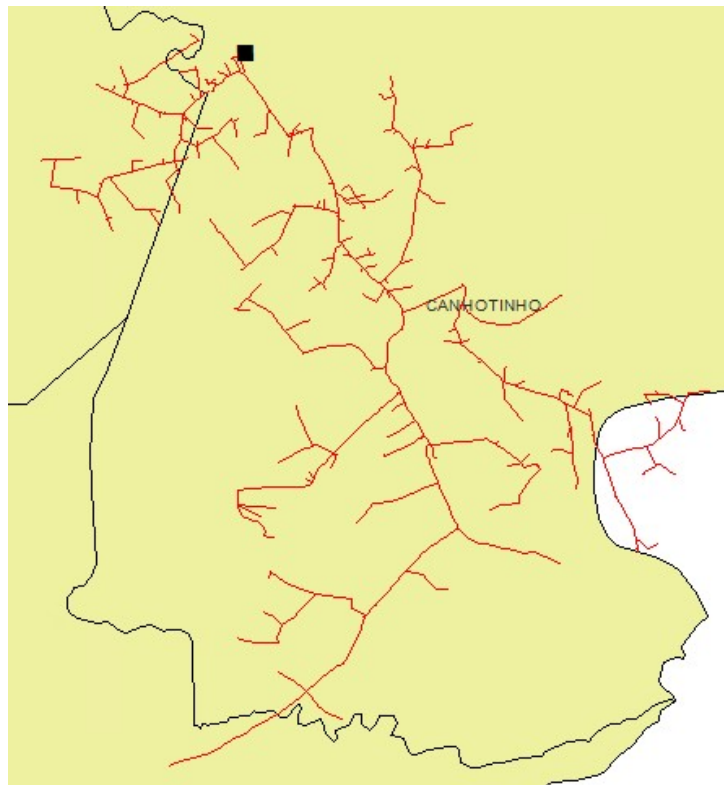

Figura 94 – Todos alimentadores do conjunto Rio Doce que sofreram interrupções.

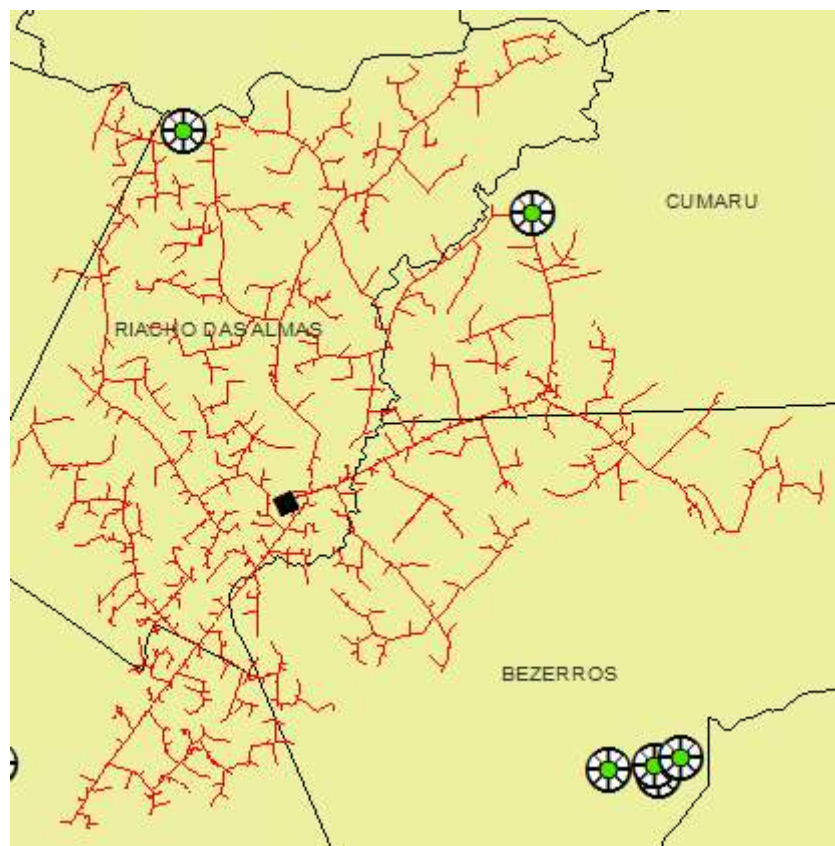

Figura 95 – Todos alimentadores do conjunto Rio Formoso que sofreram interrupções.

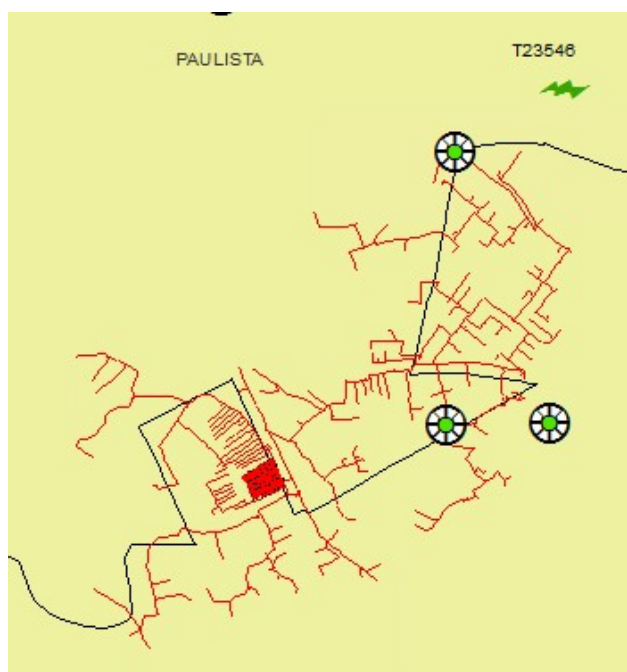

Figura 96 – Todos alimentadores do conjunto Salgueiro que sofreram interrupções.

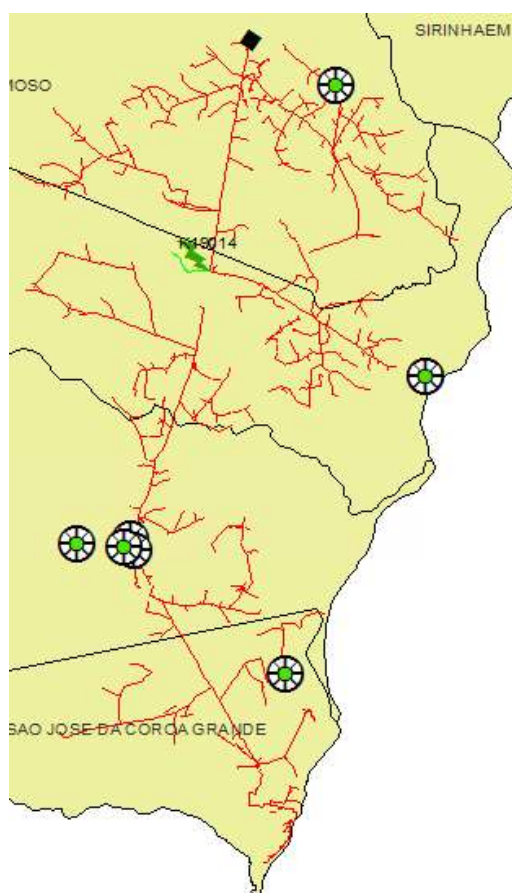

Figura 97 – Todos alimentadores do conjunto Santa Cruz que sofreram interrupções.

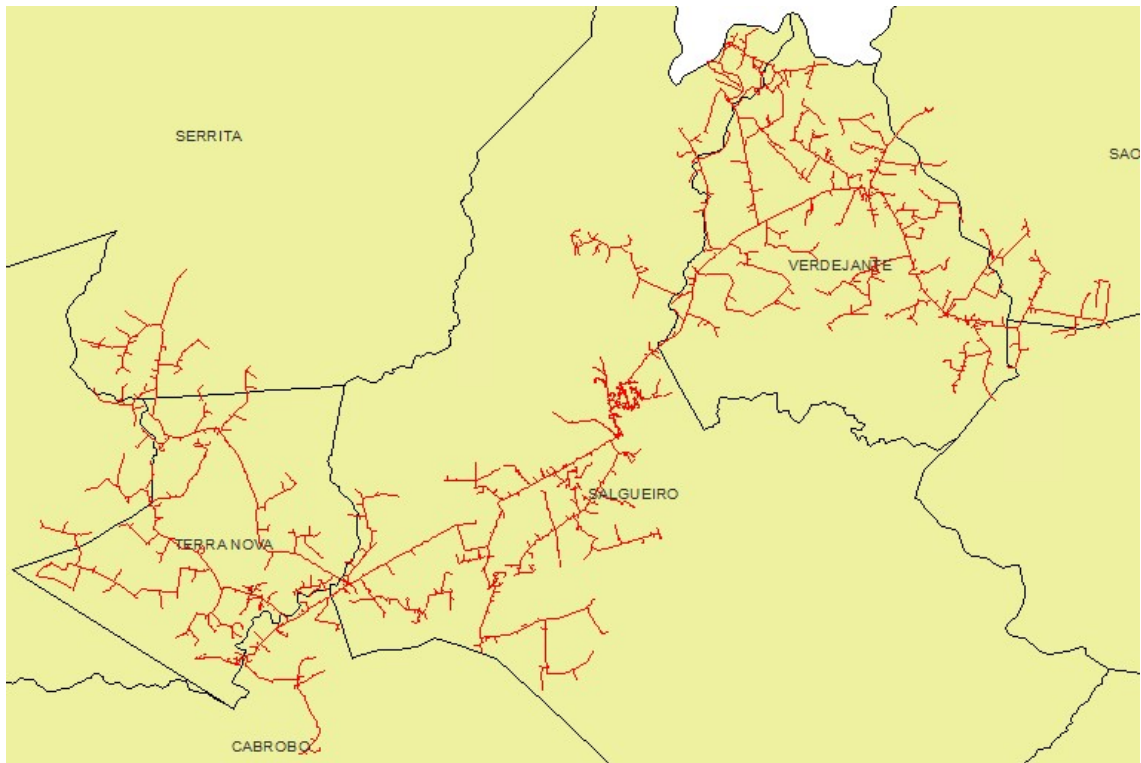

Figura 98 – Todos alimentadores do conjunto Santa Cruz do Capibaribe que sofreram interrupções.

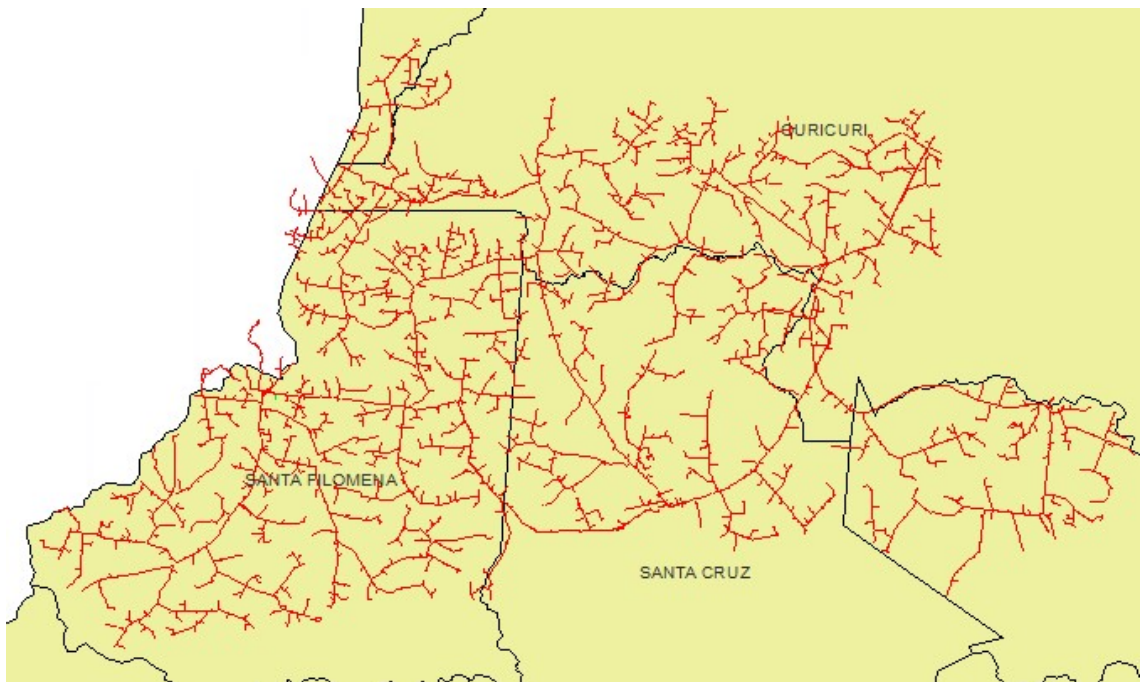

Figura 99 – Todos alimentadores do conjunto Santa Maria da Boa Vista que sofreram interrupções.



Figura 100 – Todos alimentadores do conjunto Santo Amaro que sofreram interrupções.

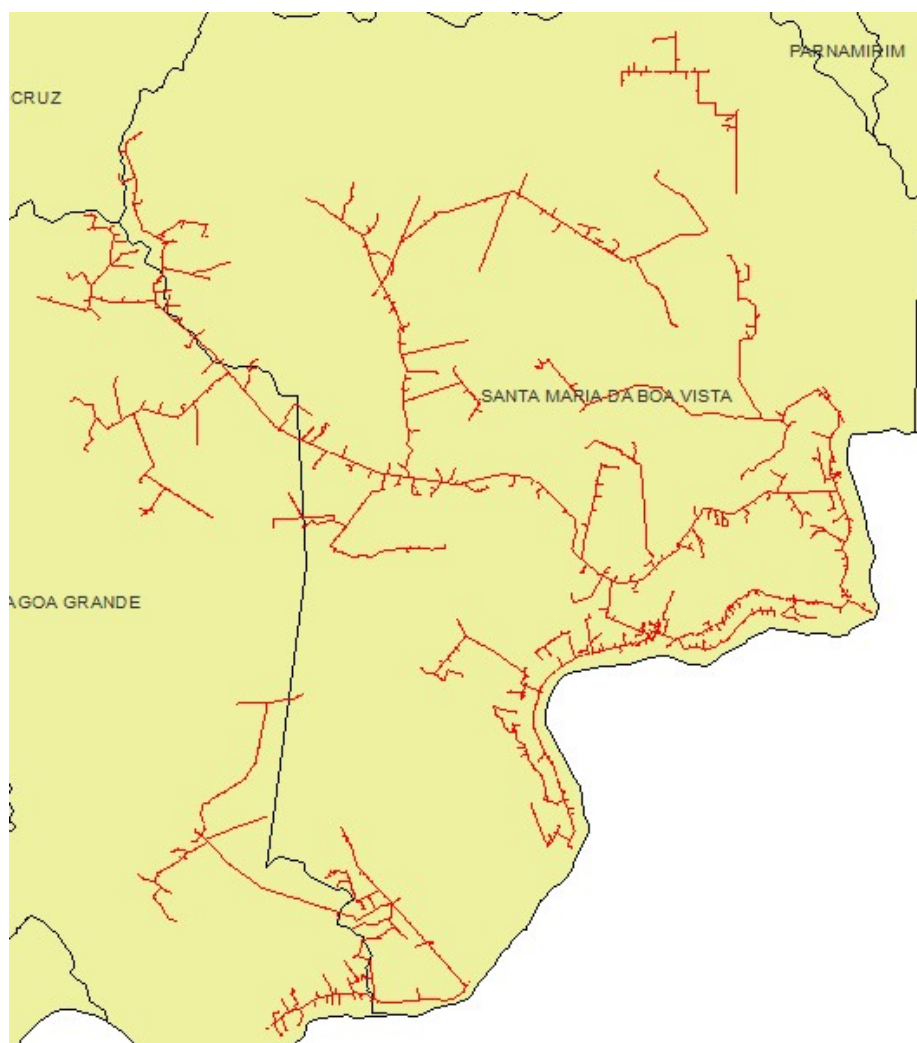

Figura 101 – Todos alimentadores do conjunto São Benedito que sofreram interrupções.

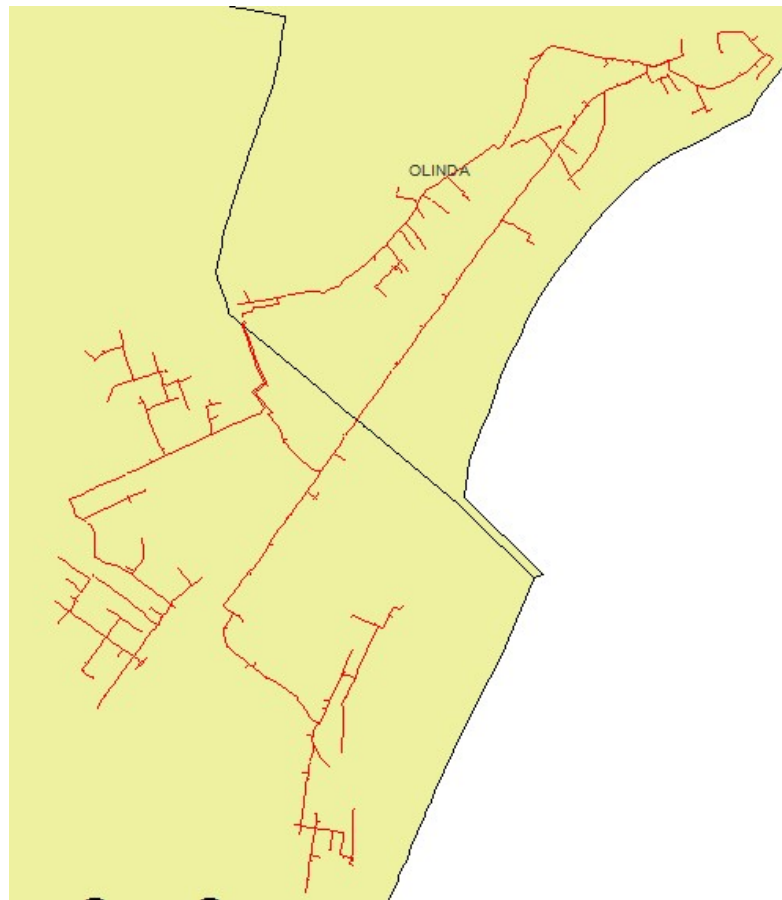

Figura 102 – Todos alimentadores do conjunto São Bento do Una que sofreram interrupções.

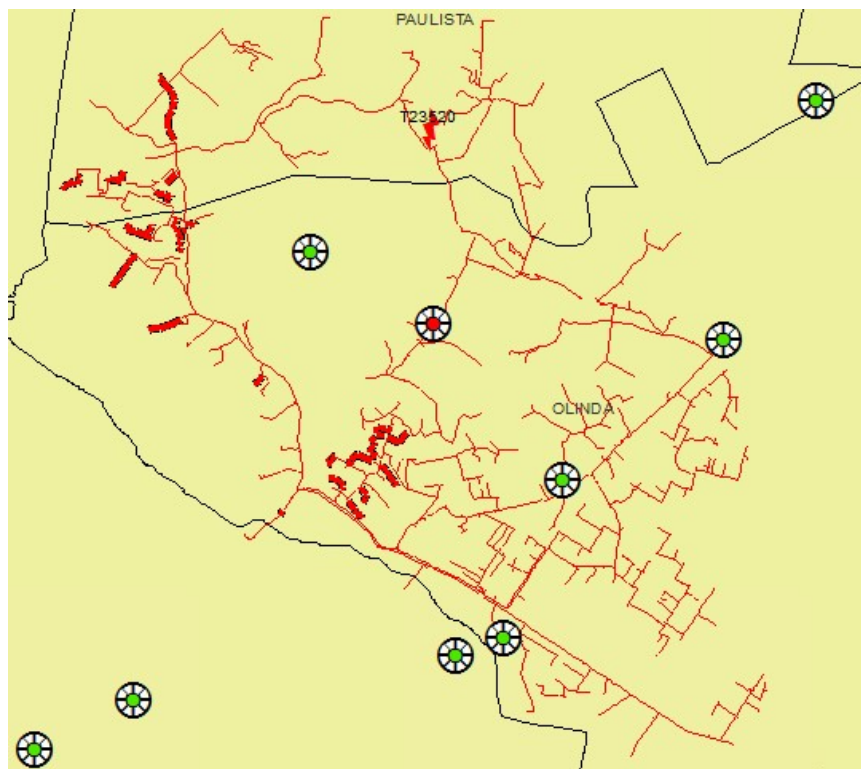

Figura 103 – Todos alimentadores do conjunto São Caetano que sofreram interrupções.

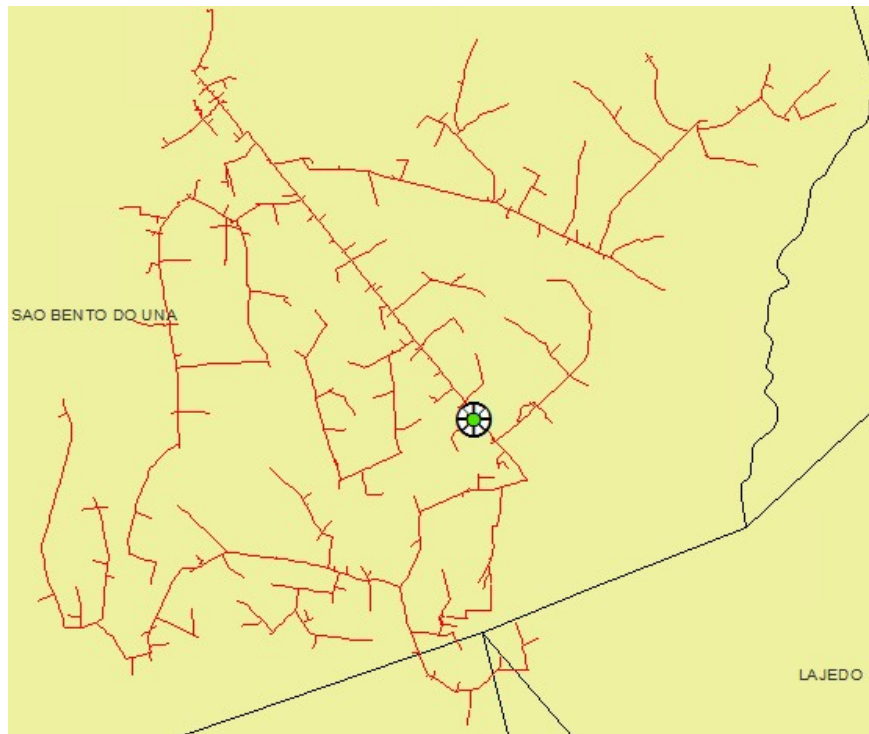

Figura 104 – Todos alimentadores do conjunto São José do Belmonte que sofreram interrupções.

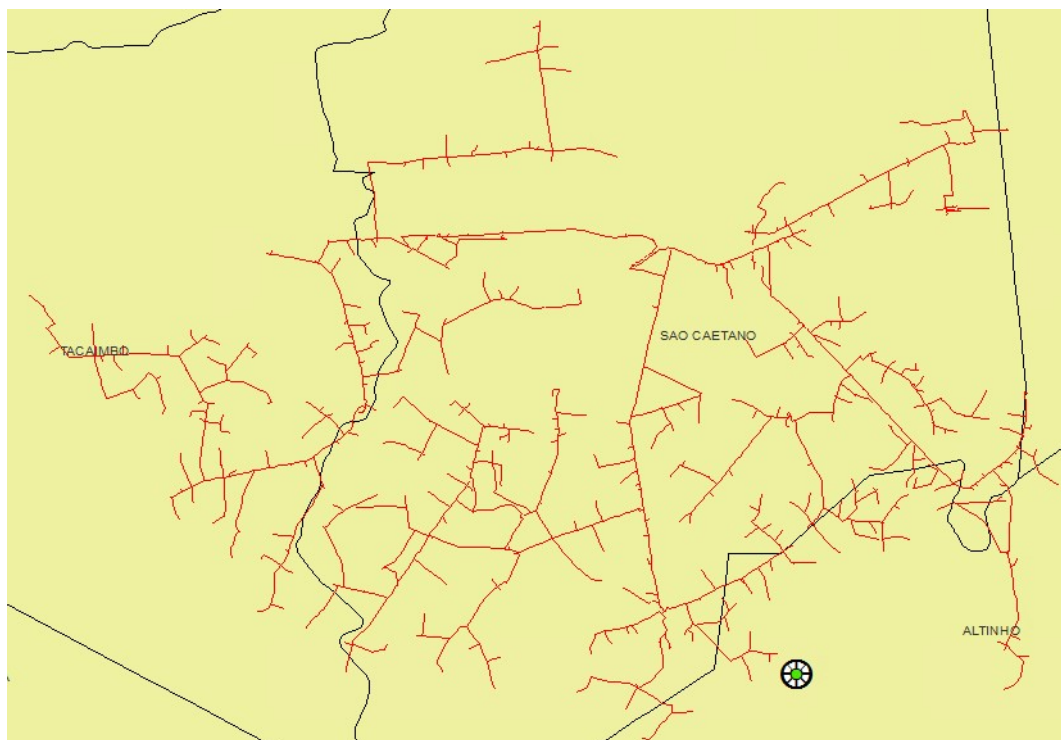

Figura 105 – Todos alimentadores do conjunto São José do Egito que sofreram interrupções.

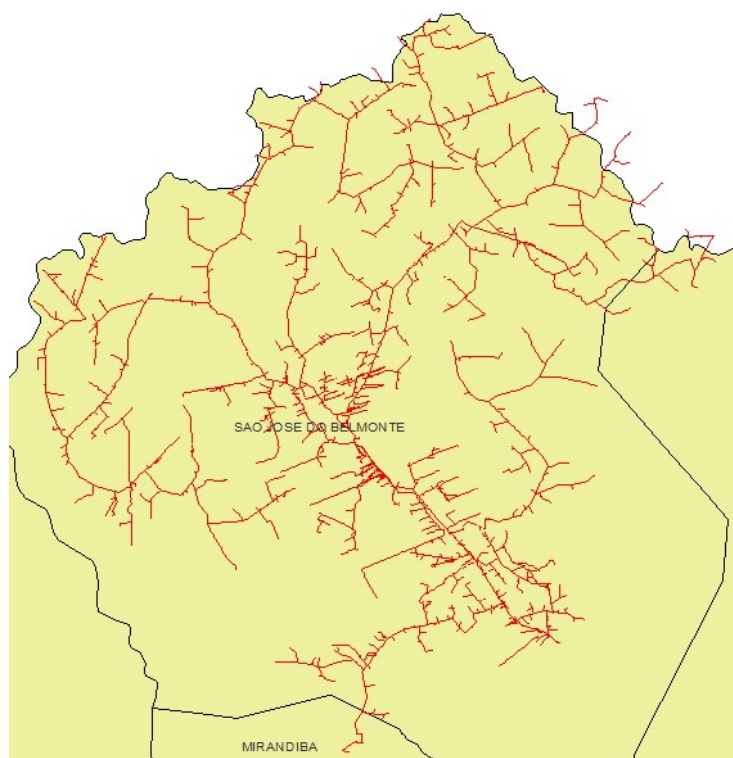

Figura 106 – Todos alimentadores do conjunto São Lourenço da Mata que sofreram interrupções.



Figura 107 – Todos alimentadores do conjunto Serra Talhada que sofreram interrupções.

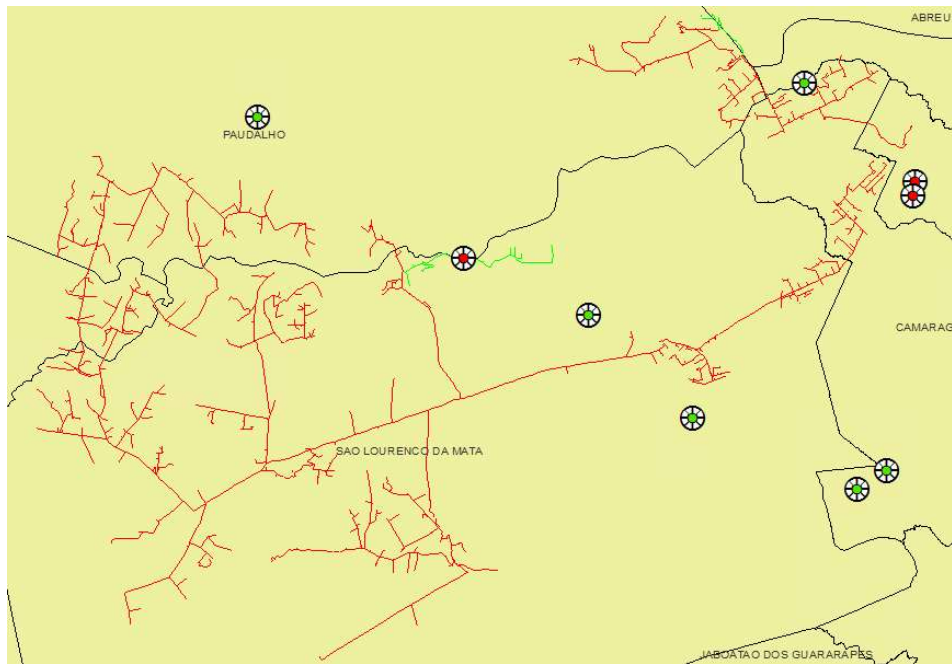

Figura 108 – Todos alimentadores do conjunto Serrita que sofreram interrupções.

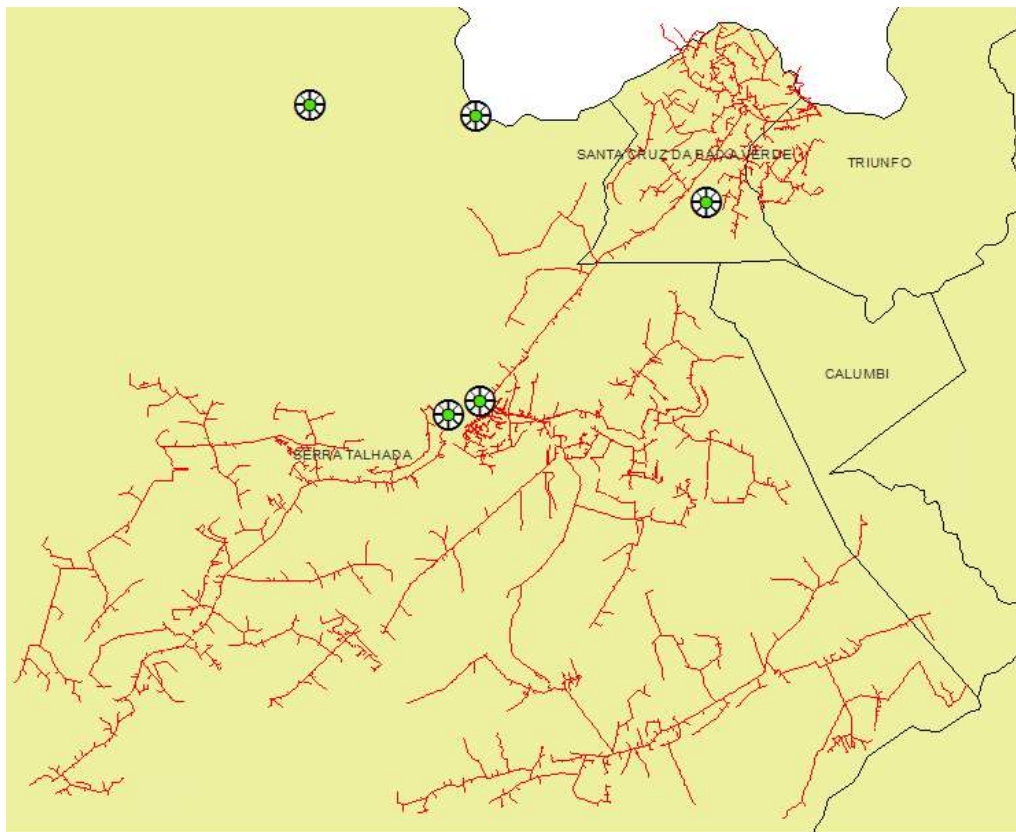

Figura 109 – Todos alimentadores do conjunto Sertânia que sofreram interrupções.

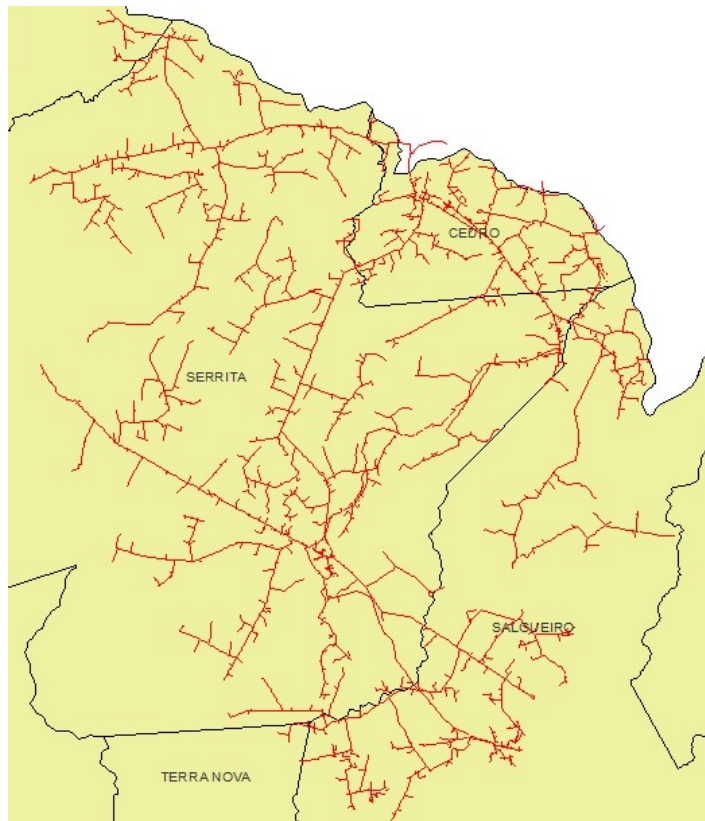

Figura 110 – Todos alimentadores do conjunto Setúbal que sofreram interrupções.

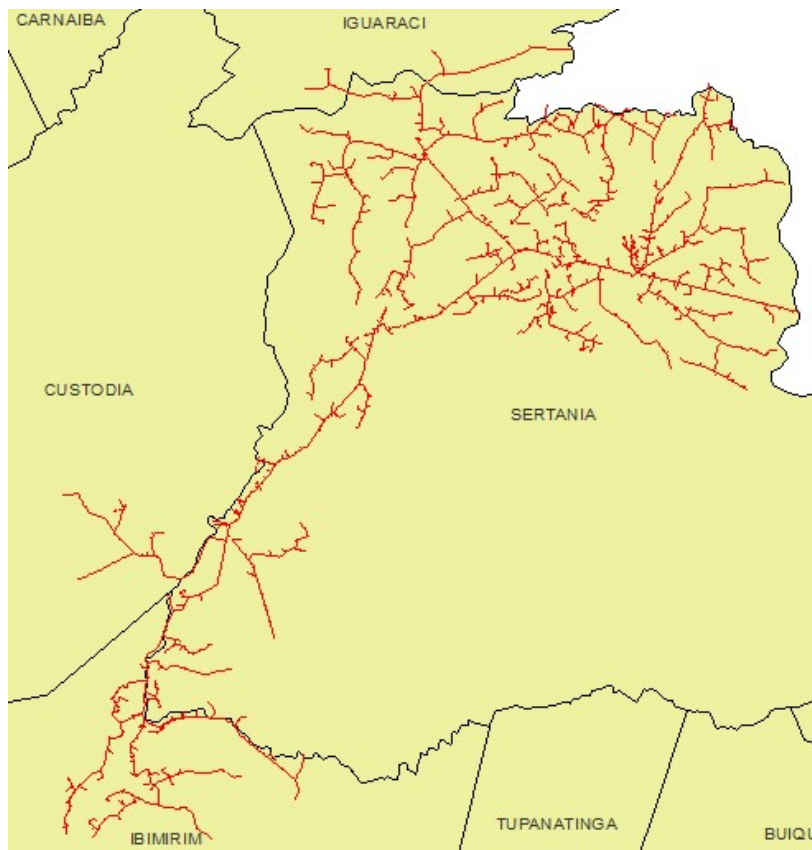

Figura 111 – Todos alimentadores do conjunto Suape que sofreram interrupções.

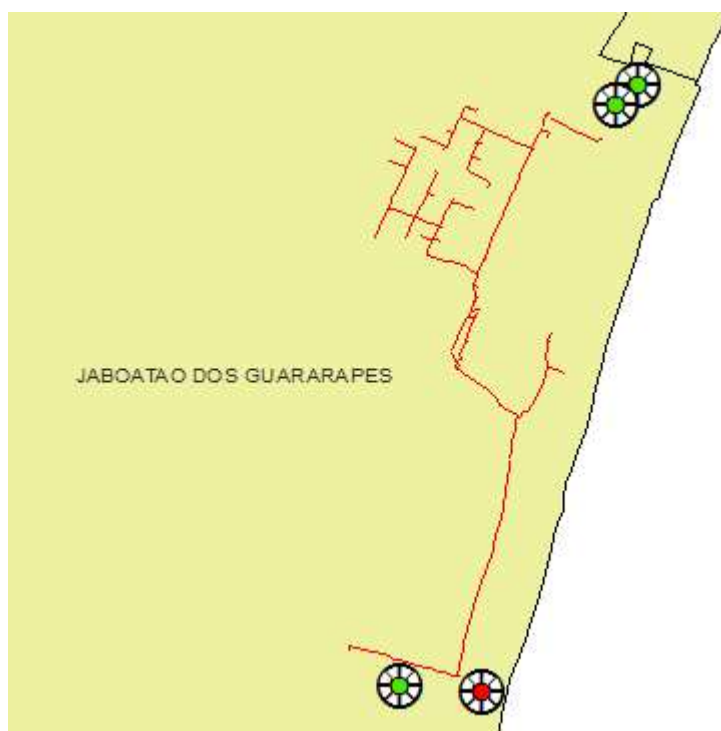

Figura 112 – Todos alimentadores do conjunto Surubim que sofreram interrupções.

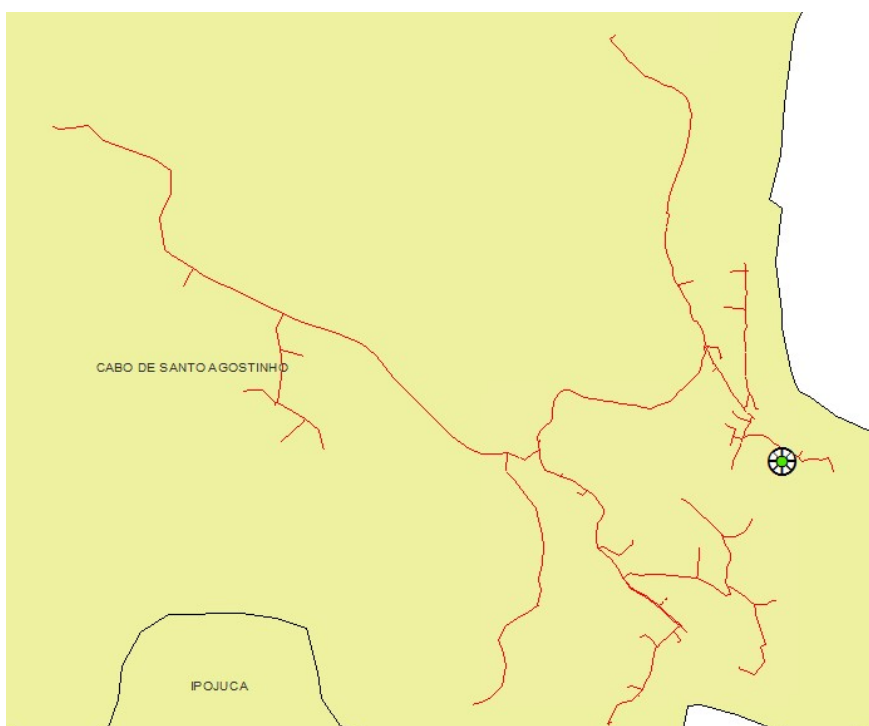

Figura 113 – Todos alimentadores do conjunto Tabatinga que sofreram interrupções.

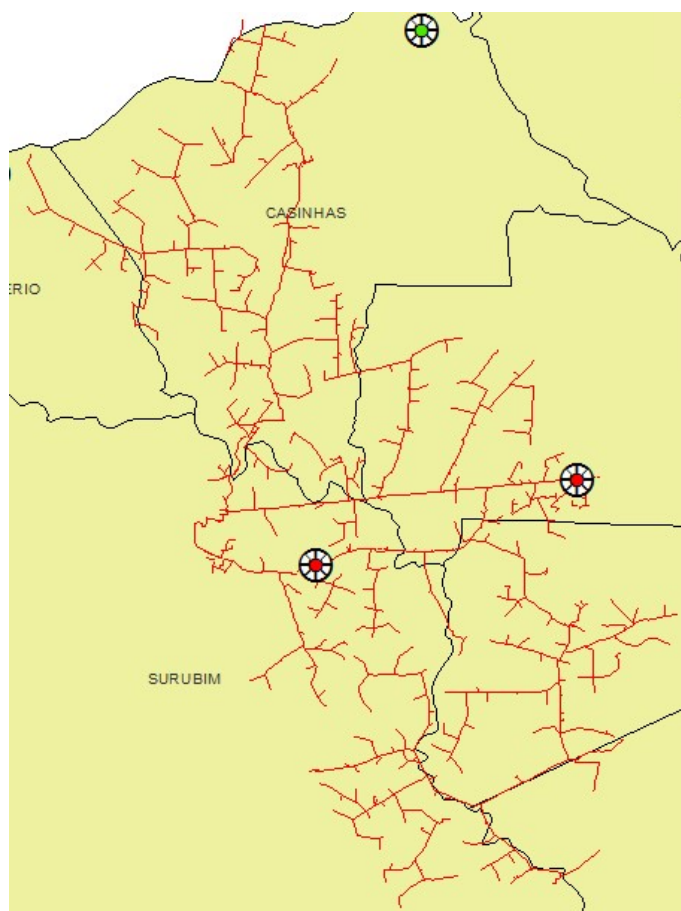

Figura 114 – Todos alimentadores do conjunto Tabira que sofreram interrupções.

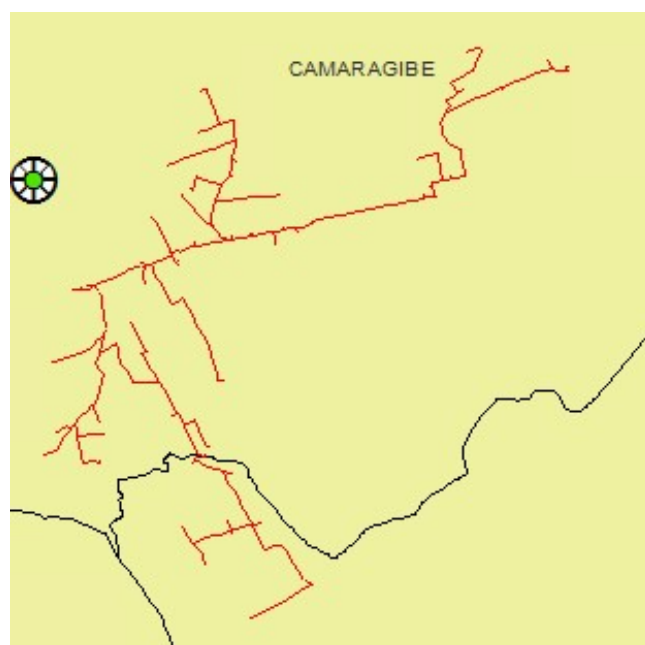

Figura 115 – Todos alimentadores do conjunto Tamandaré que sofreram interrupções.

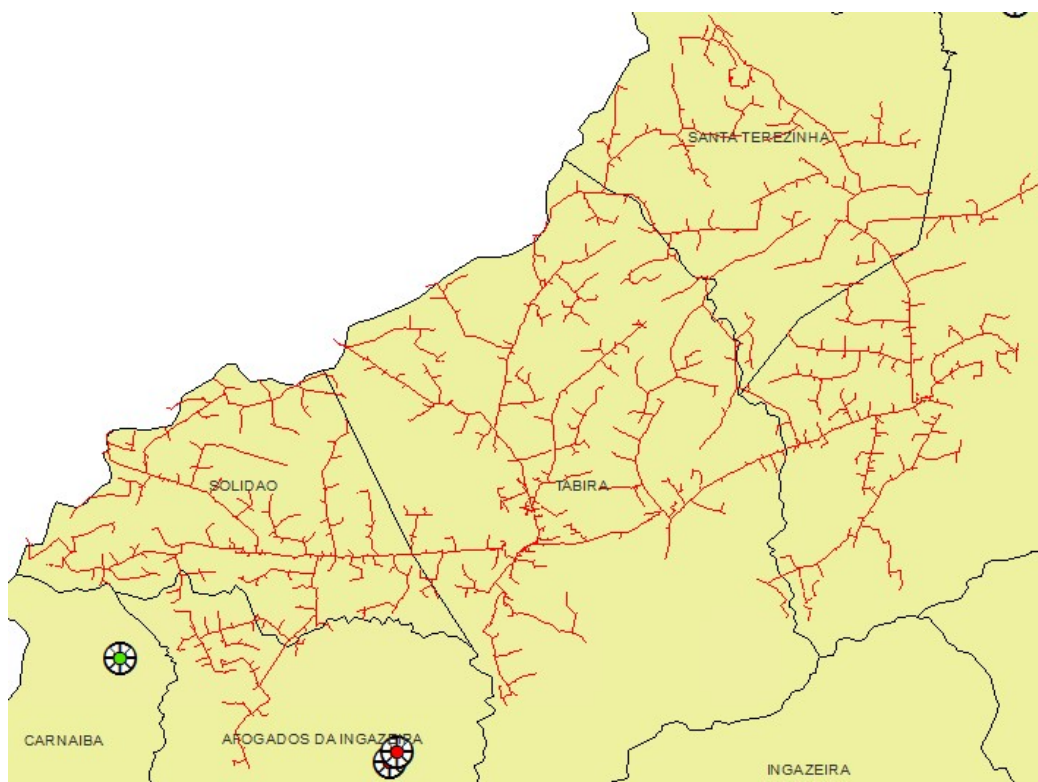

Figura 116 – Todos alimentadores do conjunto Tamarineira que sofreram interrupções.

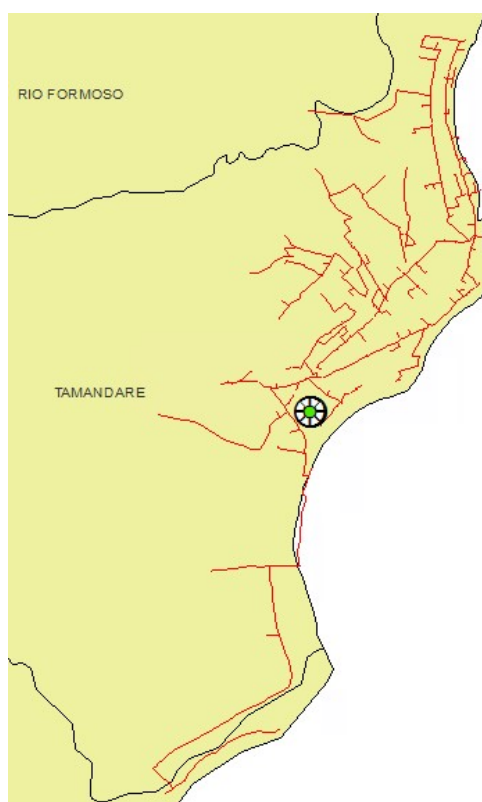

Figura 117 – Todos alimentadores do conjunto Tejió que sofreram interrupções.



Figura 118 - Todos alimentadores do conjunto Tejucupapo que sofreram interrupções.

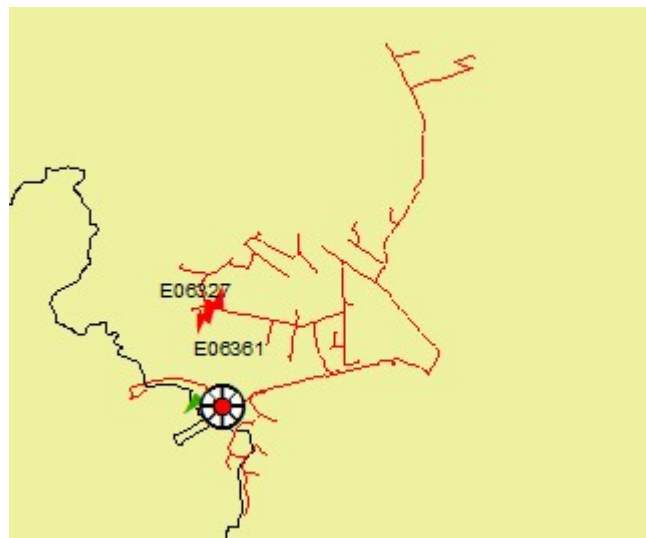

Figura 119 - Todos alimentadores do conjunto Timbaúba que sofreram interrupções.

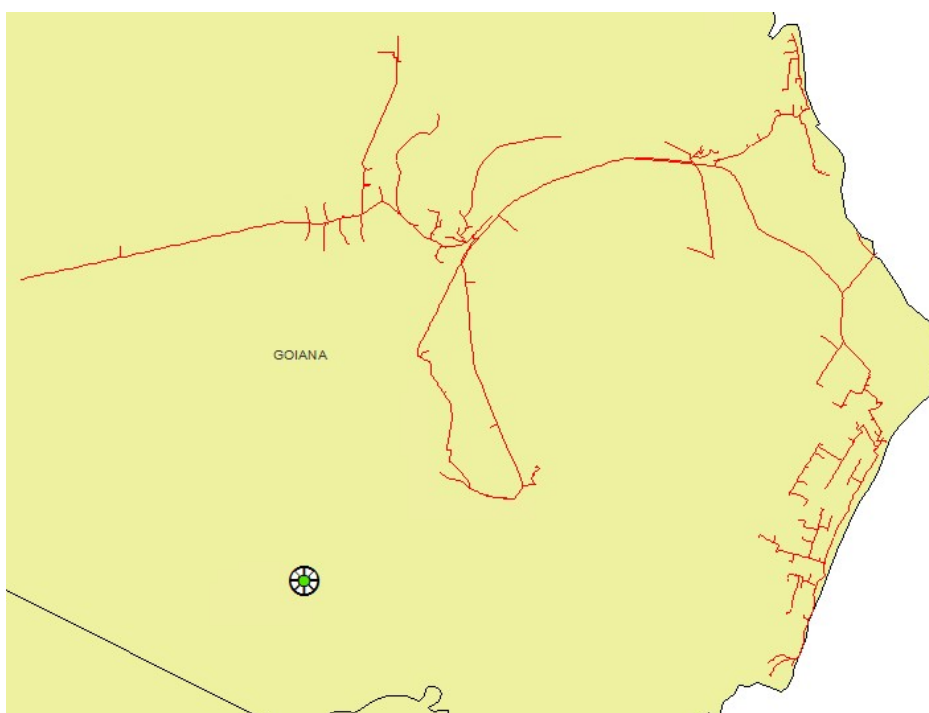

Figura 120 – Todos alimentadores do conjunto Toritama que sofreram interrupções.

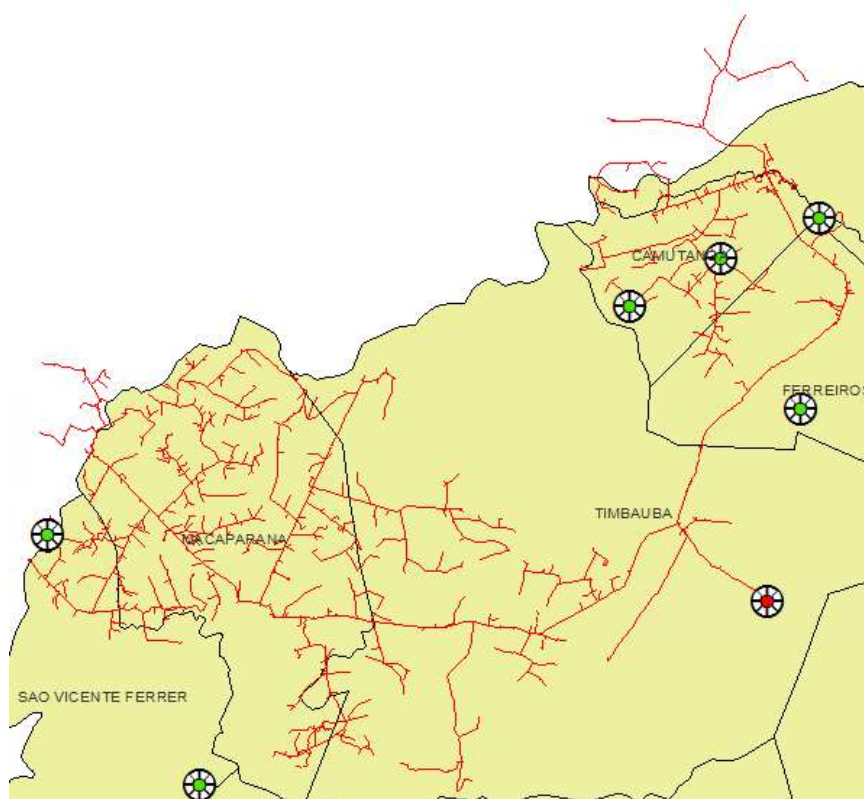

Figura 121 – Todos alimentadores do conjunto Trindade que sofreram interrupções.

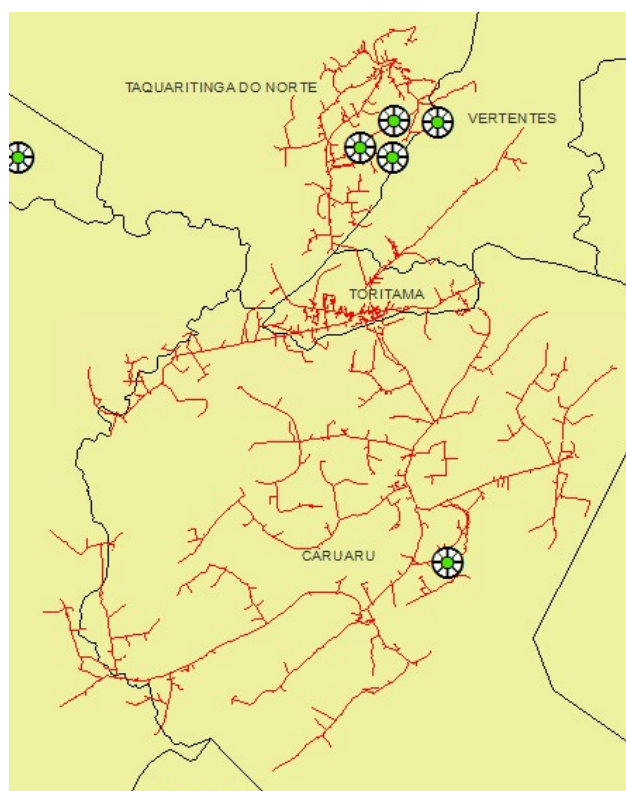

Figura 122 - Todos alimentadores do conjunto Várzea que sofreram interrupções.

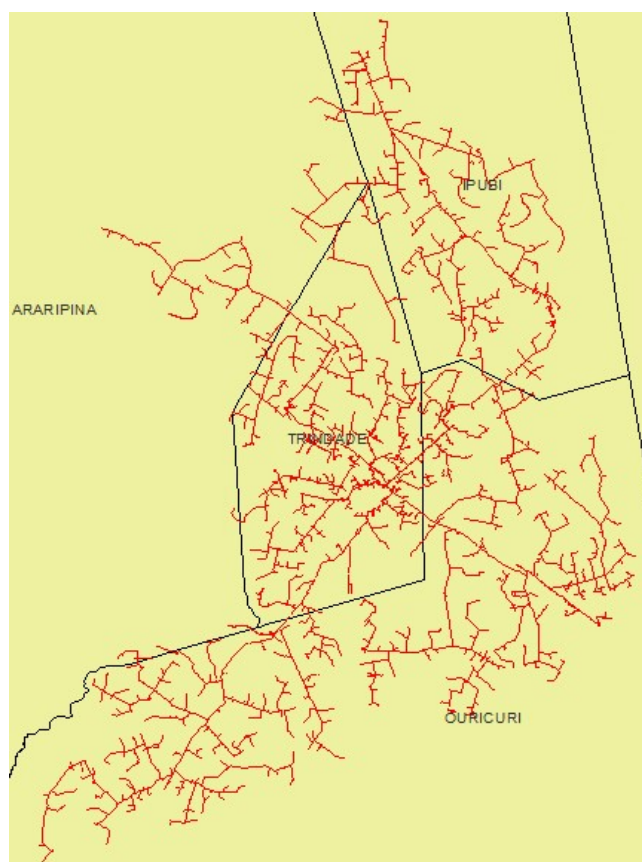

Figura 123 - Todos alimentadores do conjunto Vicência que sofreram interrupções.

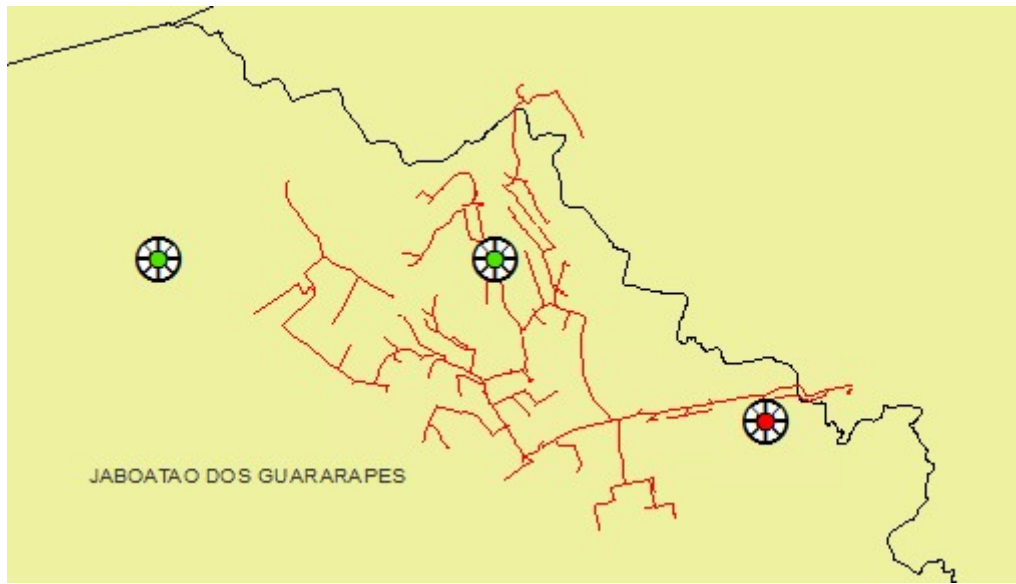

Figura 124 – Todos alimentadores do conjunto Vitória de Santo Antão que sofreram interrupções.

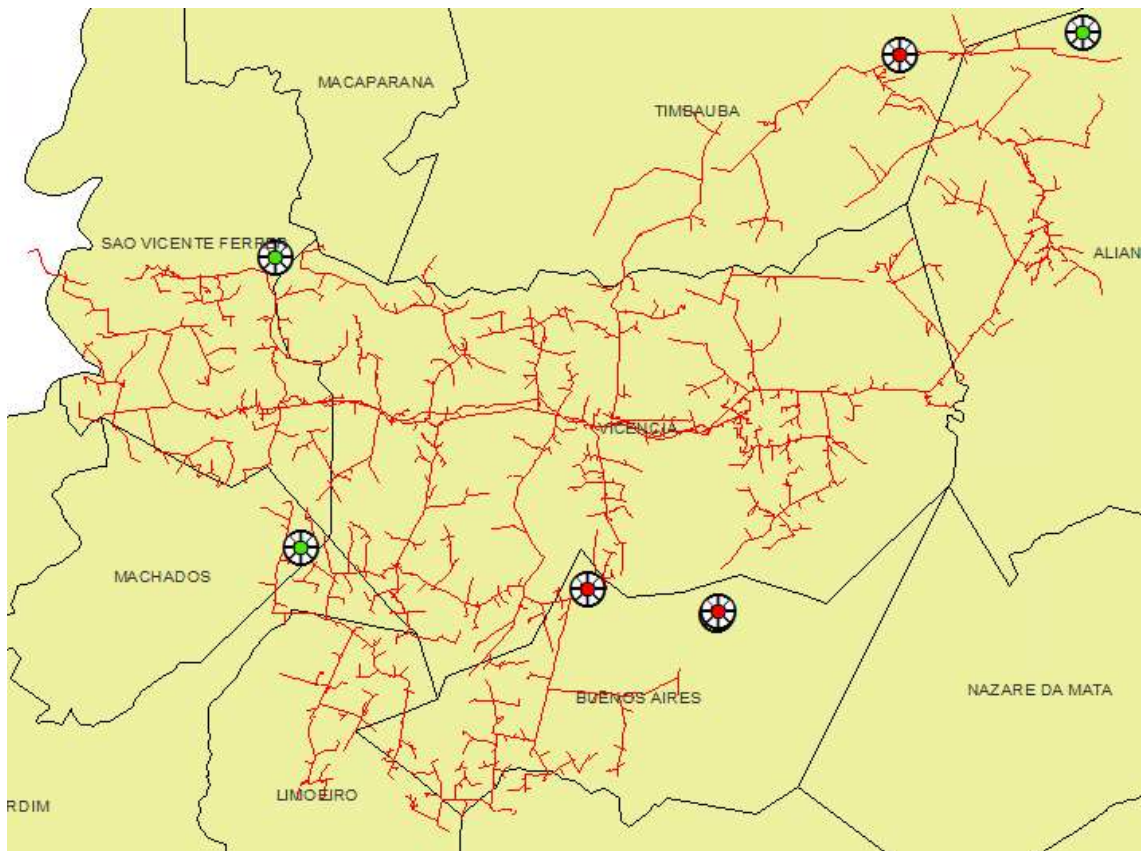

Figura 125 – Todos alimentadores do conjunto Vitória de Santo Antão II que sofreram interrupções.

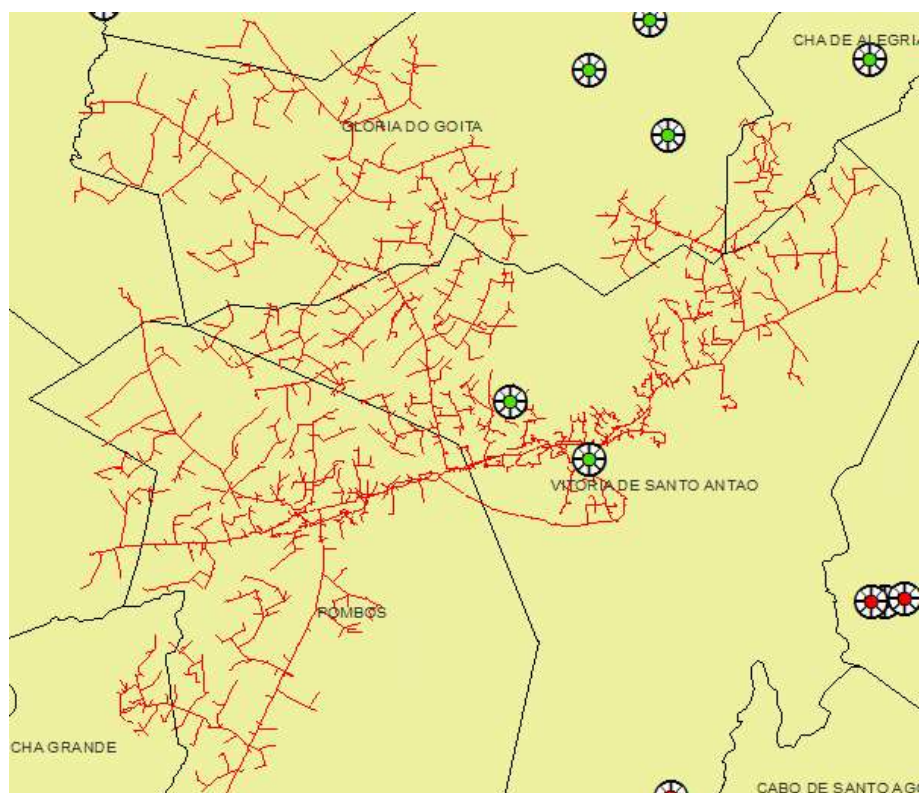

Figura 126 – Todos alimentadores do conjunto Imbiribeira que sofreram interrupções.

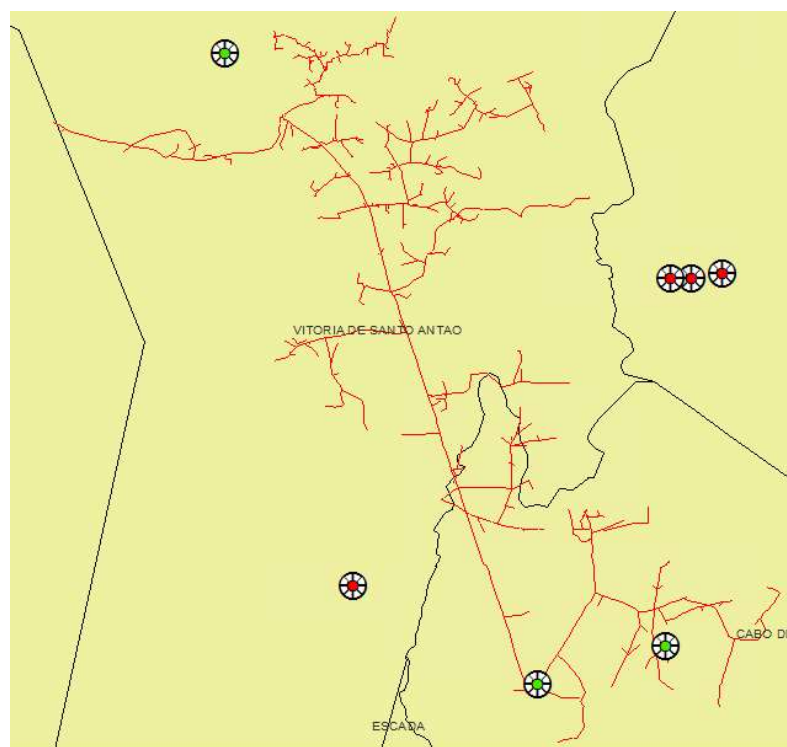

Figura 127 – Todos alimentadores do conjunto Nossa Senhora do Ó que sofreram interrupções.



Figura 128 – Todos alimentadores do conjunto Rio Jordão que sofreram interrupções.

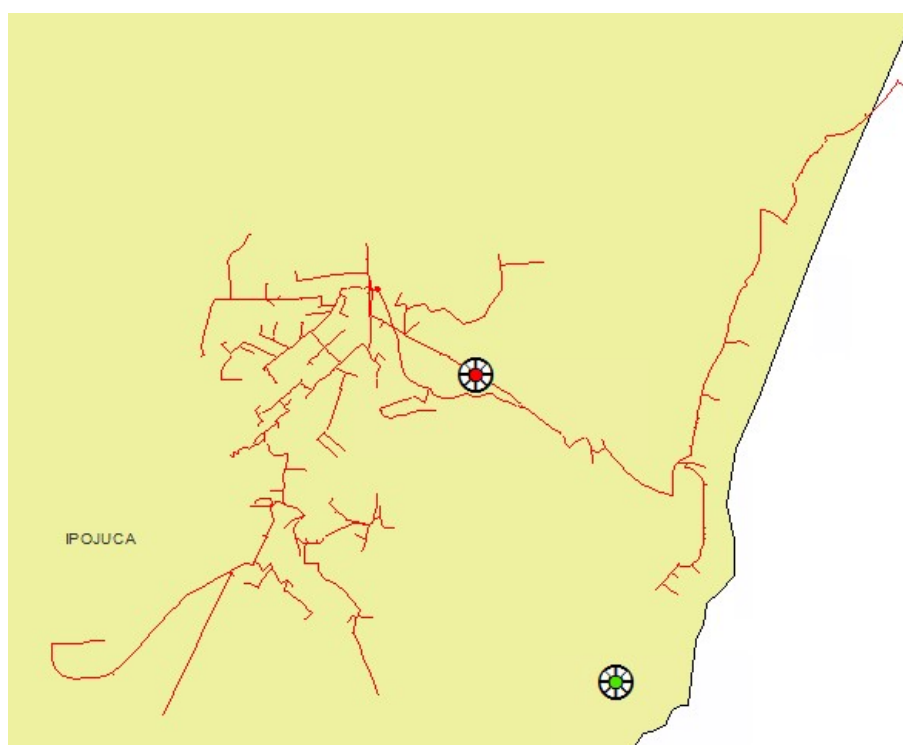

Figura 129 – Todos alimentadores do conjunto Venturosa que sofreram interrupções.

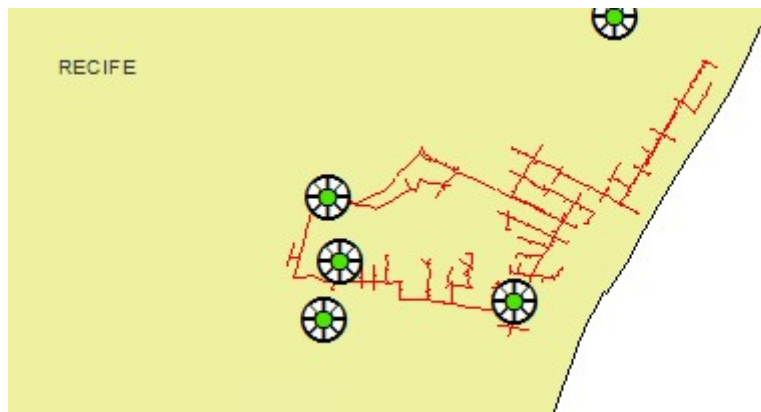

Figura 130 – Todos alimentadores do conjunto Vertentes que sofreram interrupções.

A seguir, os diagramas unifilares das regionais do sistema elétrico da Neoenergia Pernambuco com destaque para as subestações com ocorrências de causas relacionadas ao evento climático com interrupções em suas redes de distribuição, redes secundárias ou na própria subestação.

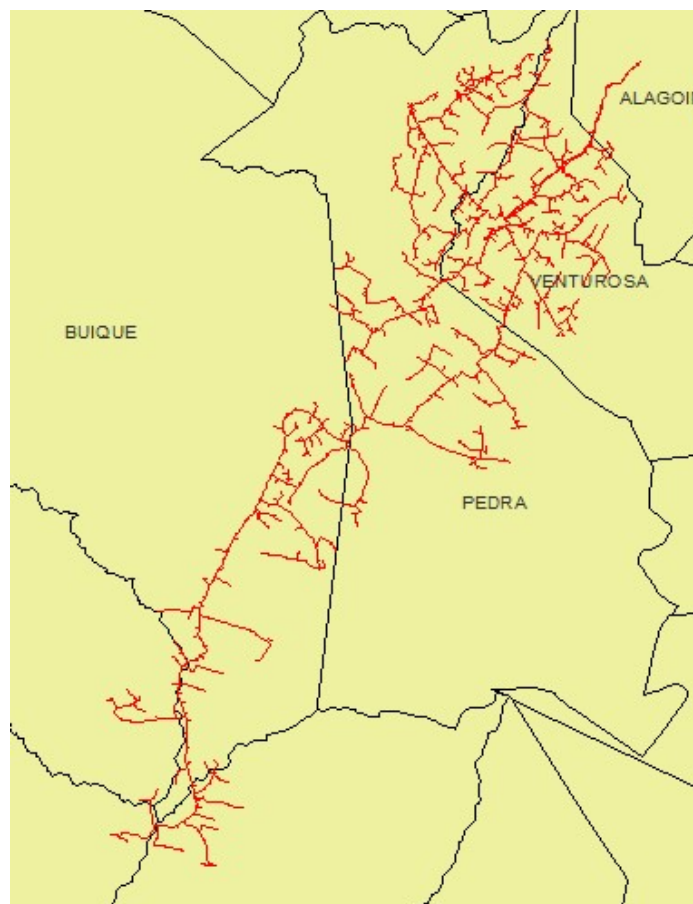

Figura 131 – Regional Angelim

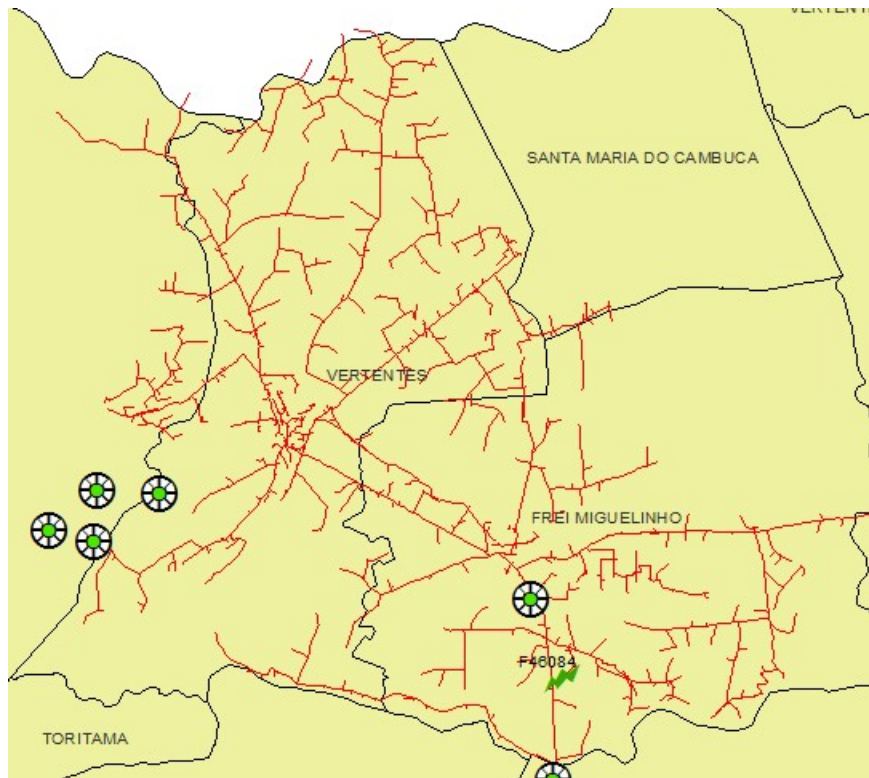

Figura 132 – Regional Arcoverde II

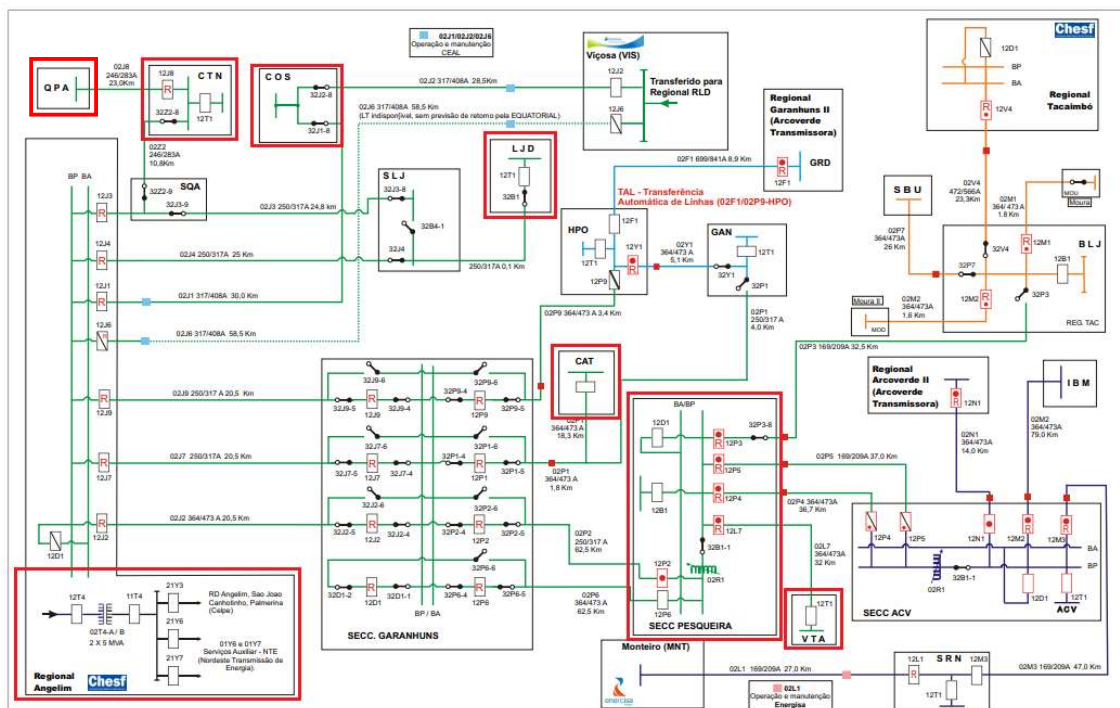

Figura 133 – Regional Bom Nome

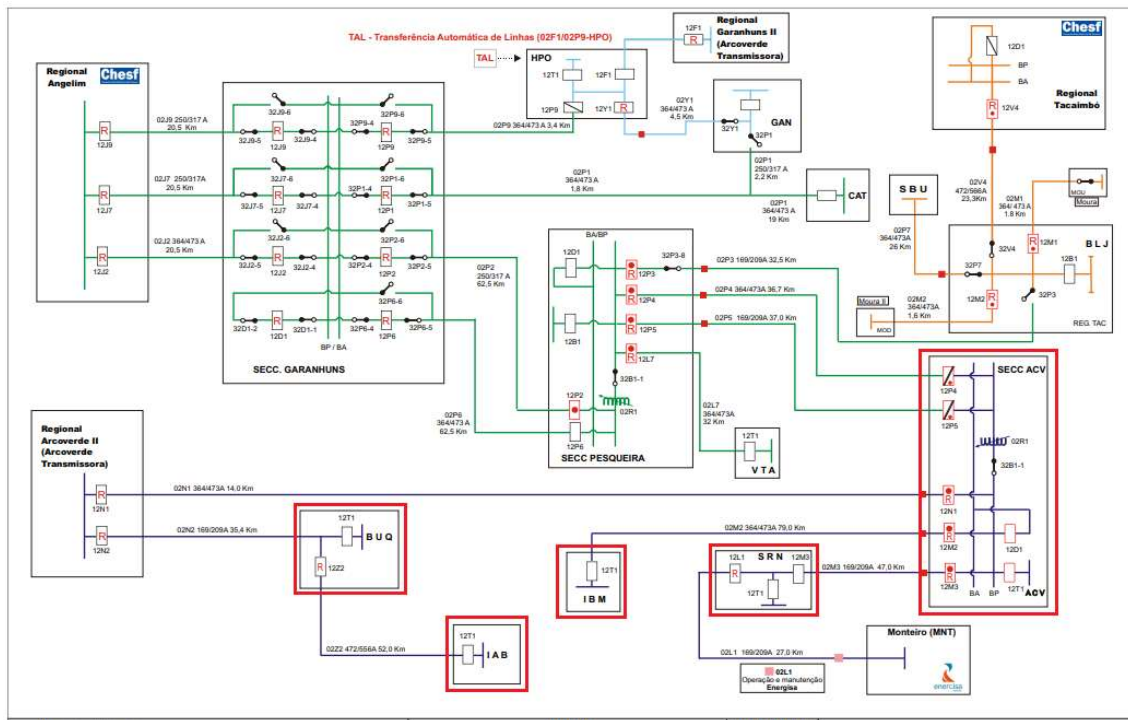

Figura 136 - Regional Goianinha

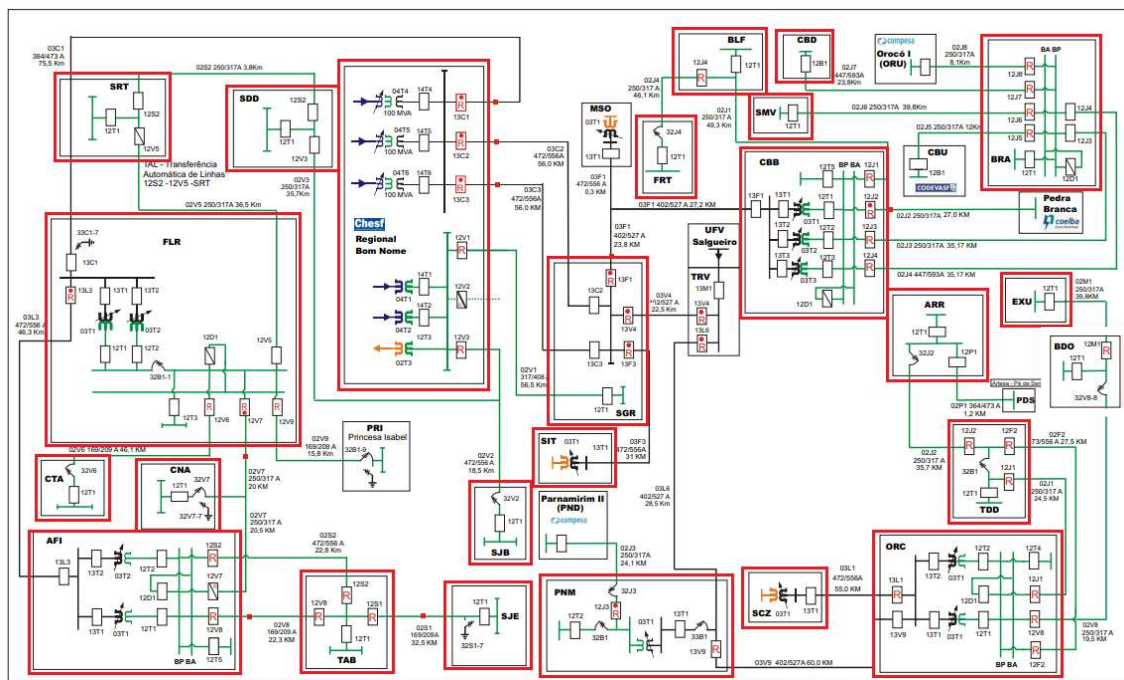

Figura 137 - Regional Jaboatão II

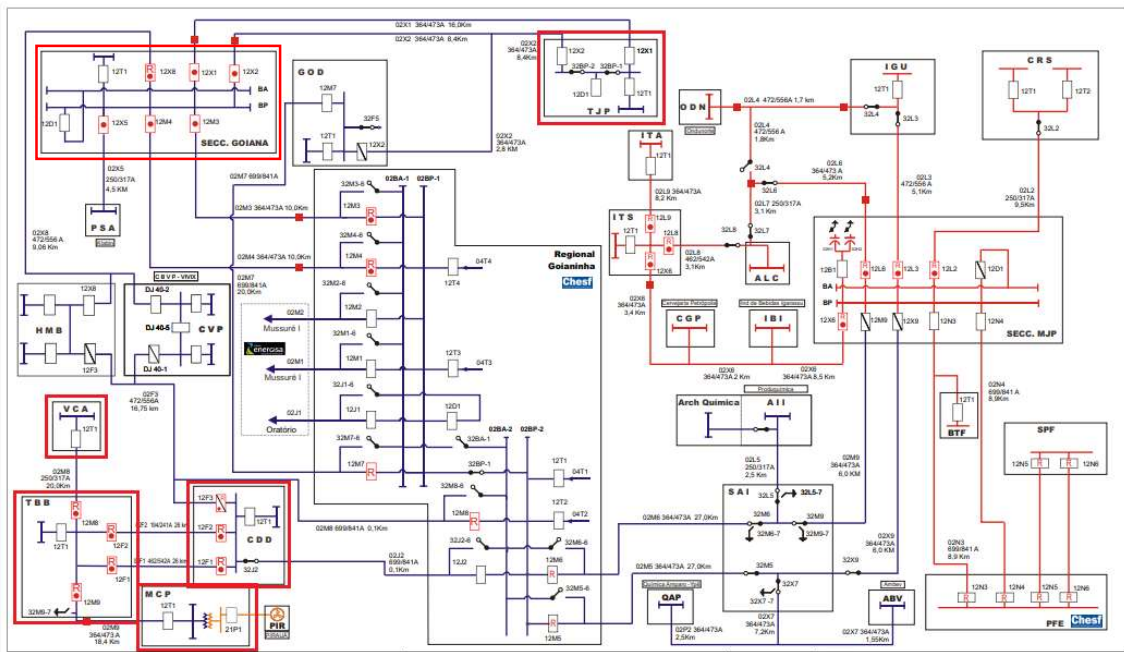

Figura 138 - Regional Joairam

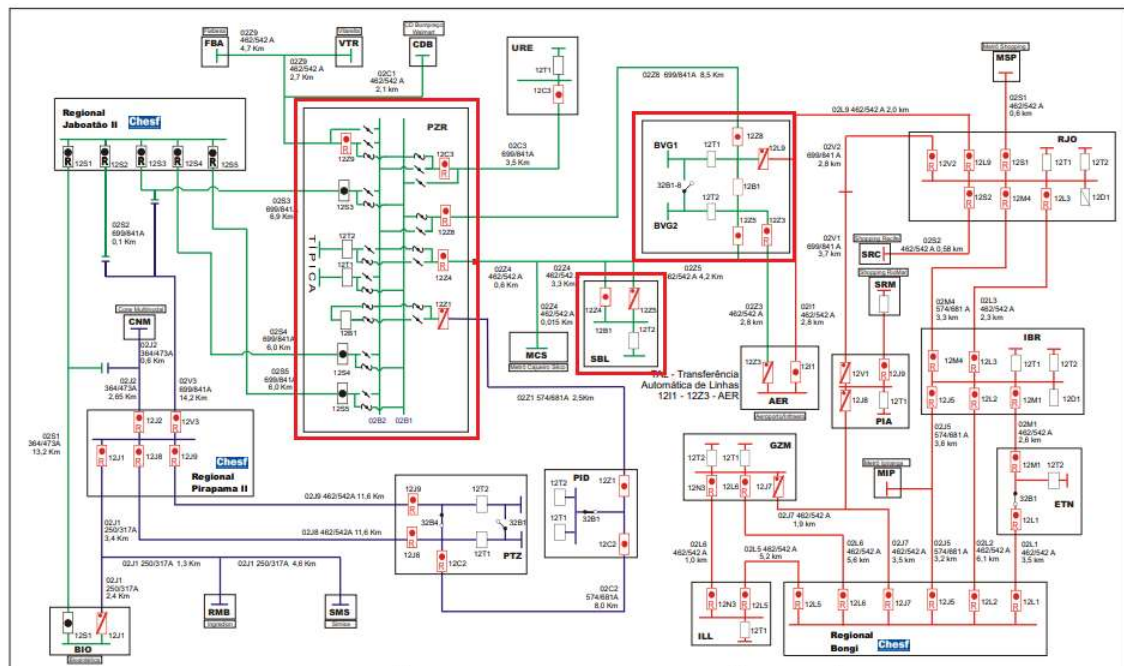

Figura 139 - Regional Juazeiro II

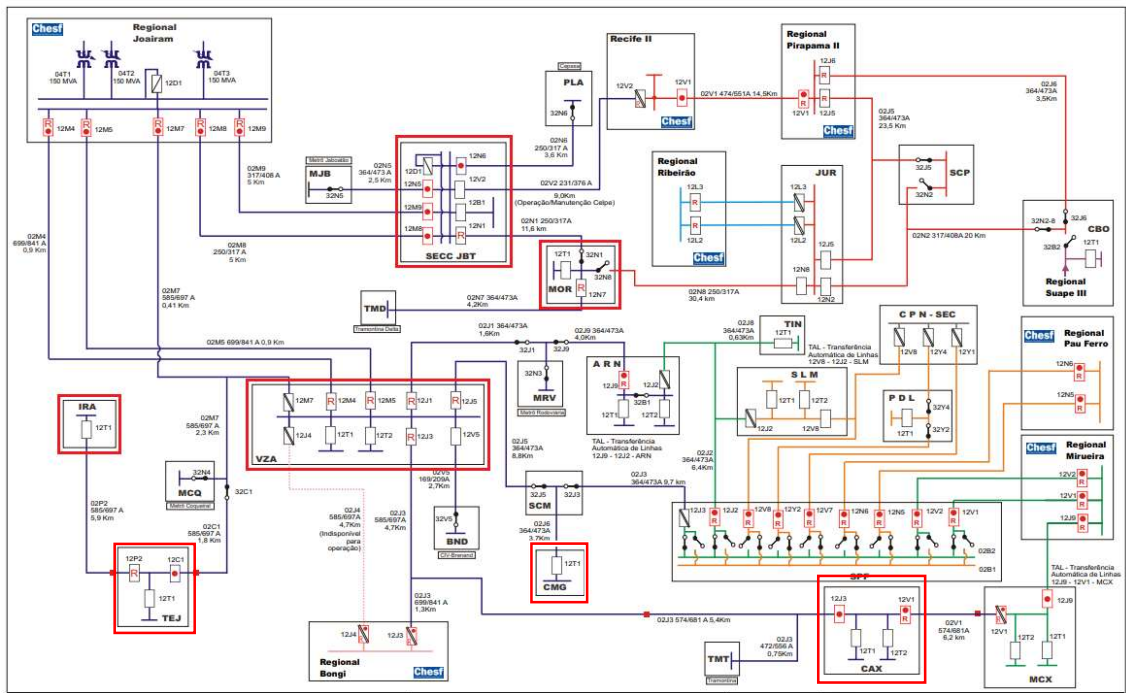

Figura 142 - Regional Mirueira II

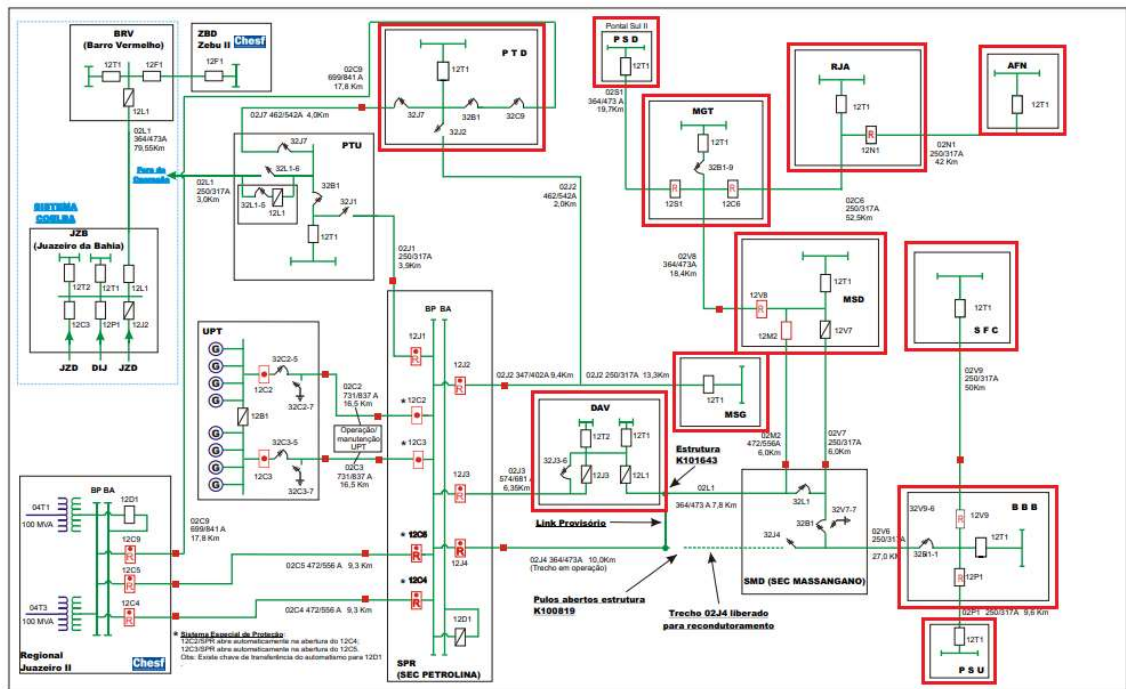

Figura 143 - Regional Pau Ferro

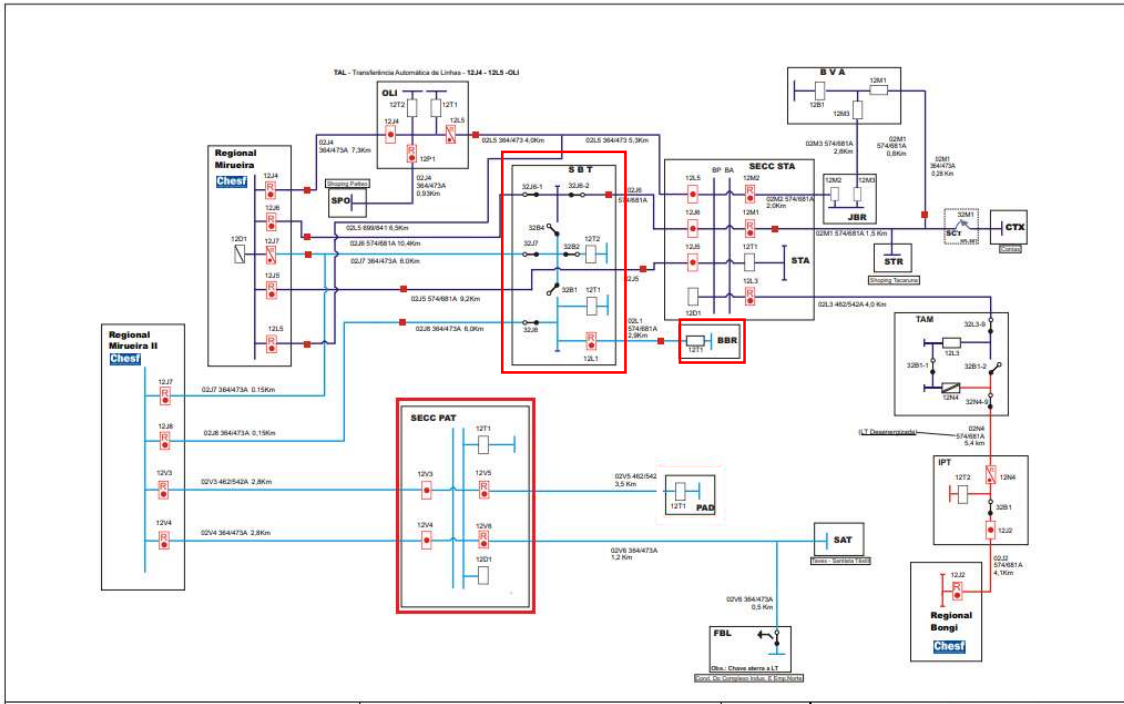

Figura 144 - Regional Paulo Afonso

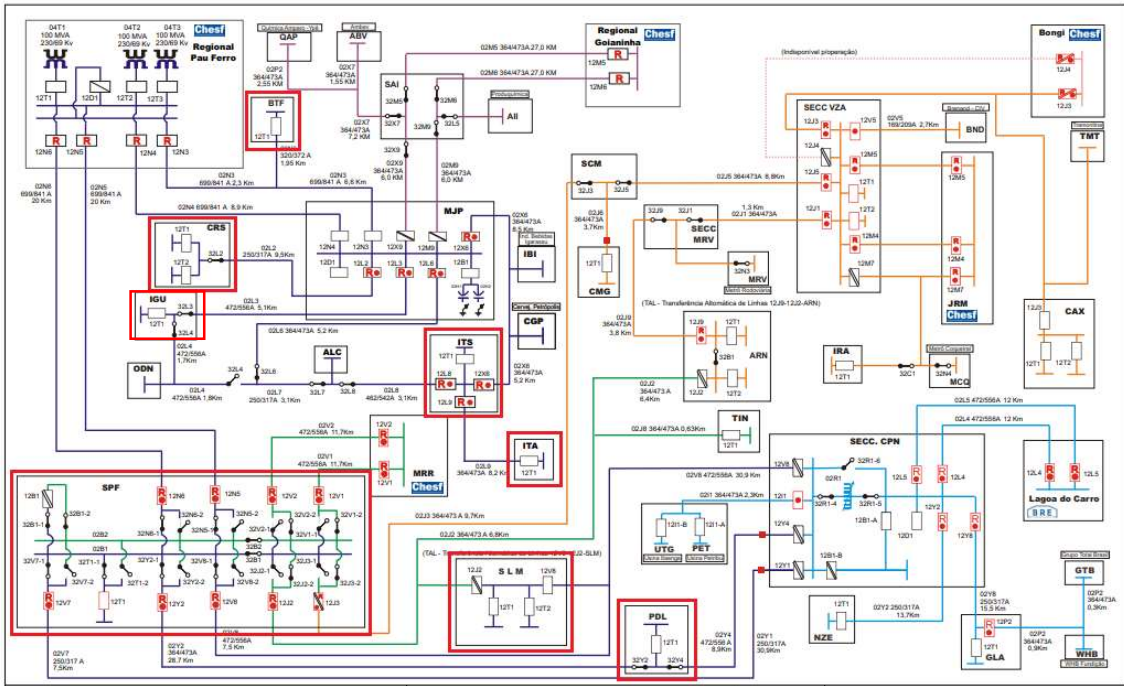

Figura 145 - Regional Pirapama II

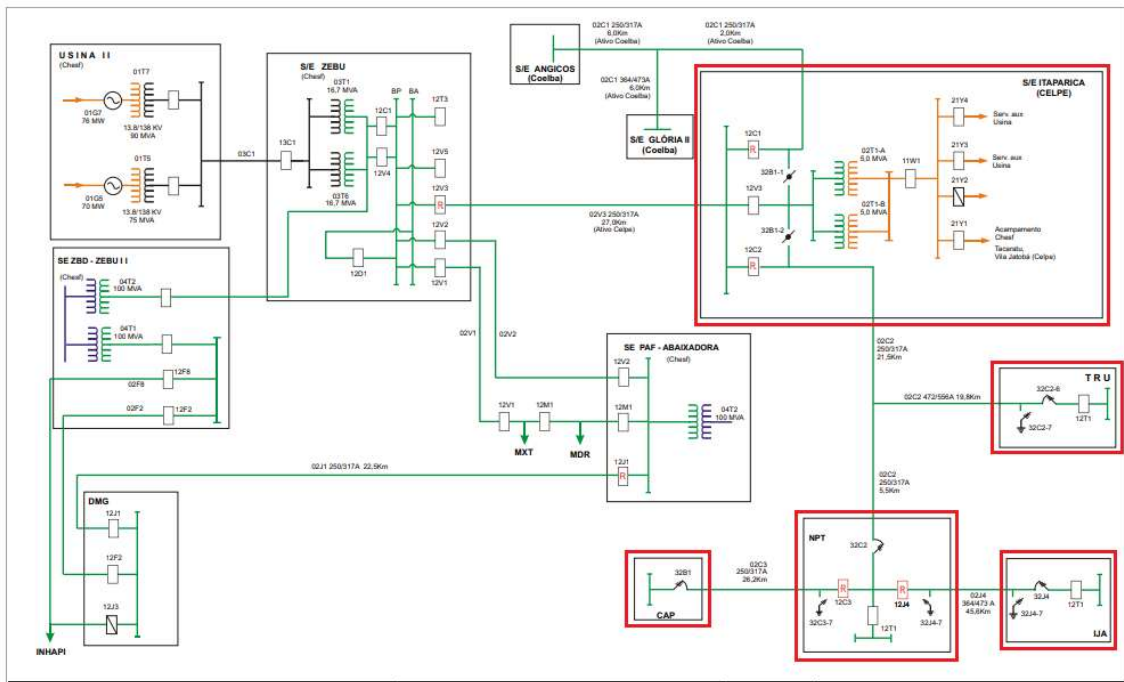

Figura 148 – Regional Tacaimbó

IV. Descrição dos danos causados ao sistema elétrico, incluindo a relação dos equipamentos danificados e sua importância para o sistema

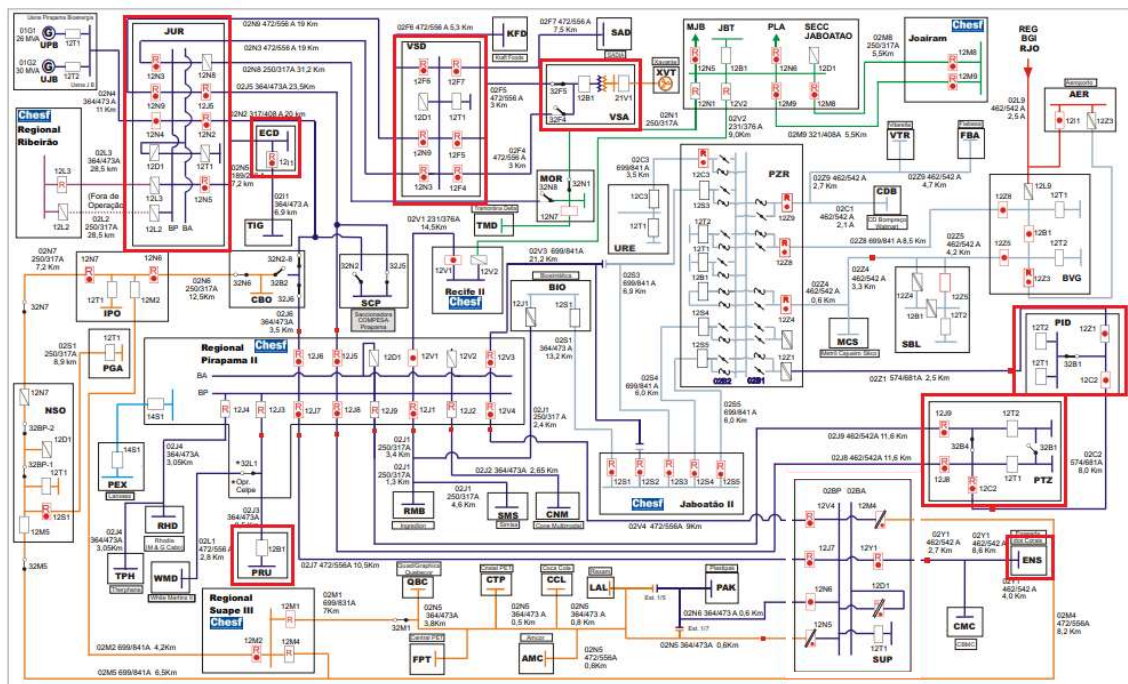
O evento atingiu a área de concessão impactando o sistema elétrico de diferentes formas. Dentre as principais causas destacamos altos índices de precipitação, descargas atmosféricas, objetos lançados à rede elétrica além de árvores que atingiram a rede em sua queda. A seguir, lista de equipamentos avariados em ocorrências relativas ao evento.

EQUIPAMENTO	QUANTIDADE
Elo fusível	69506
Isoladores	23
Chave fusível	13
Transformador de Distribuição	20
Poste	6
Para-raios	17

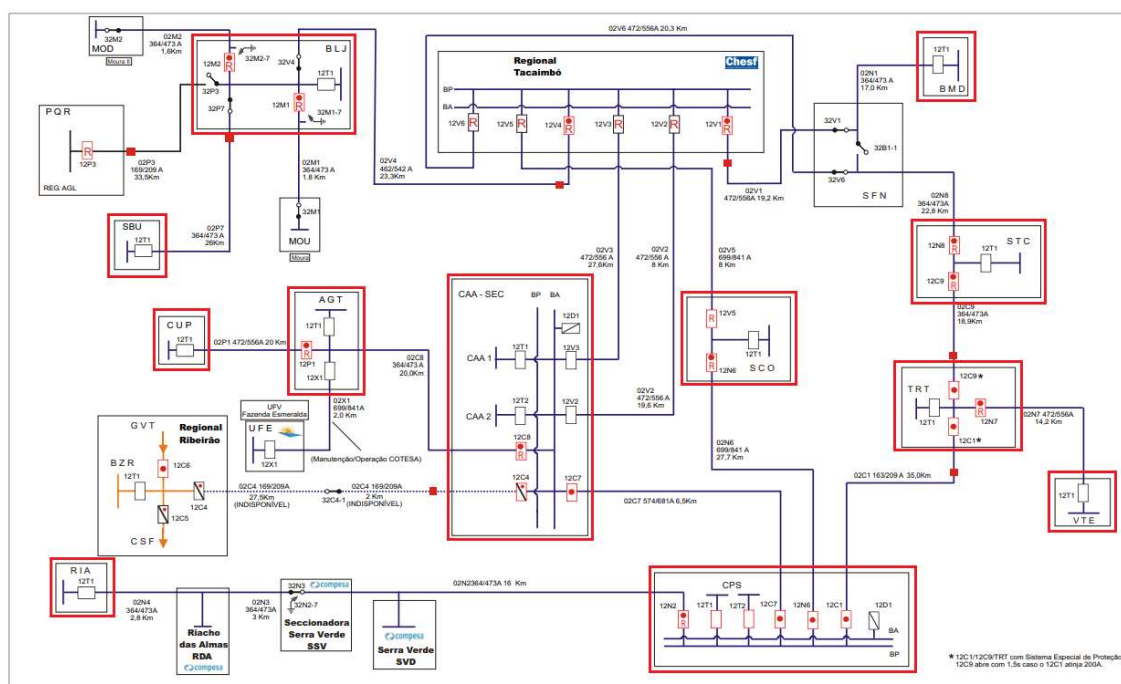
V. Relato técnico sobre a intervenção realizada com as ações da distribuidora para restabelecimento do sistema, incluindo o contingente de técnicos utilizados nos serviços

As ações da distribuidora foram tomadas com suporte de ferramentas desenvolvidas para acompanhamento em tempo real das ocorrências pelo Centro de Operações, permitindo gerenciar as regiões com demanda superior à sua capacidade e mobilizando em tempo hábil equipes adicionais para o atendimento emergencial.

O trabalho realizado foi de manutenção e, principalmente, de restabelecimento do sistema elétrico afetado. A prioridade foi dada às localidades que interferiam diretamente em serviços essenciais de saúde, abastecimento de água, mobilidade urbana, telecomunicações e áreas com maior concentração populacional.

Para reestabelecimento do sistema entre os dias 21 e 27 de março de 2022, equipes adicionais de serviços de rede foram acionadas, conforme Figura 55.



Figura 149 – Quantidade diária de equipes em março de 2022

VI. Tempo médio de preparação, de deslocamento e de execução das equipes

TEMPO MÉDIO DE PREPARAÇÃO	TEMPO MÉDIO DE DESLOCAMENTO	TEMPO MÉDIO DE EXECUÇÃO
7,93	0,85	5,67

VII. Número de unidades consumidoras atingidos

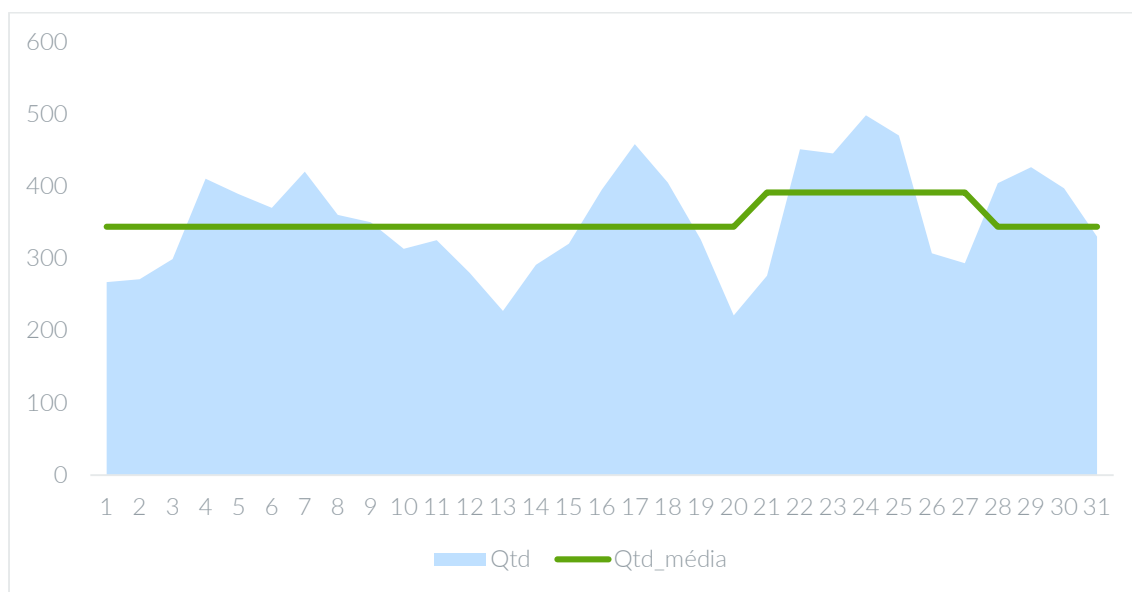
186.143 clientes interrompidos

VIII. Municípios atingidos

Abreu e Lima, Afogados da Ingazeira, Afranio, Agrestina, Agua Preta, Aguas Belas, Alagoinha, Alianca, Altinho, Amaraji, Angelim, Aracoiaaba, Araripina, Arcoverde, Barra de Guabiraba, Barreiros, Belem de Maria, Belem de Sao Francisco, Belo Jardim, Betania, Bezerras, Bodoco, Bom Conselho, Bom Jardim, Bonito, Brejao, Brejinho, Brejo da Madre de Deus, Buenos Aires, Buique, Cabo de Santo Agostinho, Cabrobo,

Cachoeirinha, Caetes, Calcado, Calumbi, Camaragibe, Camocim de Sao Felix, Camutanga, Canhotinho, Capoeiras, Carnaiba, Carnaubeira da Penha, Carpina, Caruaru, Casinhas, Catende, Cedro, Cha de Alegria, Cha Grande, Condado, Correntes, Cortes, Cumaru, Cupira, Custodia, Dormentes, Escada, Exu, Feira Nova, Ferreiros, Flores, Floresta, Frei Miguelinho, Gameleira, Garanhuns, Gloria do Goita, Goiana, Granito, Gravata, Iati, Ibimirim, Ibirajuba, Igarassu, Iguaraci, Inaja, Ingazeira, Ipojuca, Ipubi, Itacuruba, Itaiba, Itamaraca, Itambe, Itapetim, Itapissuma, Itaquitinga, Jaboatao dos Guararapes, Jaqueira, Jatauba, Jatoba, Joao Alfredo, Joaquim Nabuco, Jucati, Jupi, Jurema, Lagoa de Itaenga, Lagoa do Carro, Lagoa do Ouro, Lagoa dos Gatos, Lagoa Grande, Lajedo, Limoeiro, Macaparana, Machados, Manari, Maraial, Mirandiba, Moreilandia, Moreno, Nazare Da Mata, Olinda, Oroco, Ouricuri, Palmares, Palmeirina, Panelas, Paranatama, Parnamirim, Paudalho, Paulista, Pedra, Pesqueira, Petrolandia, Petrolina, Pocao, Pombos, Primavera, Quipapa, Quixaba, Recife, Riacho das Almas, Ribeirao, Rio Formoso, Saire, Salgueiro, Saloa, Sanharo, Santa Cruz, Santa Cruz da Baixa Verde, Santa Cruz do Capibaribe, Santa Filomena, Santa Maria da Boa Vista, Santa Terezinha, Sao Bento do Una, Sao Caetano, Sao Joao, Sao Joaquim do Monte, Sao Jose da Coroa Grande, Sao Jose do Belmonte, Sao Jose do Egito, Sao Lourenco da Mata, Sao Vicente Ferrer, Serra Talhada, Serrita, Sertania, Sirinhaem, Solidao, Surubim, Tabira, Tacaratu, Tamandare, Taquaritinga do Norte, Terezinha, Terra Nova, Timbauba, Tracunhaem, Trindade, Triunfo, Tupanatinga, Venturosa, Verdejante, Vertente do Lerio, Vertentes, Vicencia, Vitoria de Santo Antao, Xexeu

IX. Subestações atingidas

Floresta, Goiana, Moreno e Tejucupapo.

X. Quantidade de interrupções associadas ao evento

Foram abertas 1262 ocorrências e 1538 eventos de interrupções associadas ao evento climático em linha de subtransmissão, subestações, redes de distribuição e redes secundárias.

XI. Data e hora do início da primeira interrupção

Início: 21/03/2022 10:02:36

XII. Data e hora do término da última interrupção

Fim: 28/03/2022 01:43:00

XIII. Média de duração das interrupções

11h42m

XIV. Duração da interrupção mais longa

358h13m

XV. Soma do chi das interrupções associadas ao evento

A soma de CHI de todo o evento é de 674.647, extrapolando o limite superior de CHI da Neoenergia Pernambuco.

XVI. Registros diversos que evidenciem a classificação das interrupções no inciso iii do item 5.6.2.2, permitindo identificar a causa, a abrangência e os danos causados pelo evento à rede e às áreas atingidas, como imagens fotográficas, boletins meteorológicos e matérias jornalísticas

https://interior.ne10.uol.com.br/noticias/2022/03/14964042-chuva-em-pernambuco-saiba-onde-mais-choveu-nas-ultimas-24h-no-estado.html

CADASTRE-SE



CLIMA

CHUVA EM PERNAMBUCO: Saiba onde mais choveu nas últimas 24h no estado

Pode continuar chovendo nesta terça (22), segundo previsão



Marilia Pessoa

Publicado em 22/03/2022 às 7:19

COMPARTILHE:    

 NOTÍCIA



Recife - FOTO: BERG ALVES/JC IMAGEM

<https://g1.globo.com/pe/peernambuco/noticia/2022/03/24/sobe-para-numero-de-desalojados-devido-as-chuvas-no-grande-recife-temporais-deixaram-dois-mortos.ghtml>

g1

PERNAMBUCO

Sobe para 948 número de desalojados devido às chuvas no Grande Recife; temporais deixaram dois mortos

Cidade mais atingida pelas chuvas, segundo Codecipe, continua sendo Camaragibe, com 618 pessoas que deixaram suas casas. Nas últimas 72 horas, choveu mais do que o esperado para março no município.

Por g1 PE
24/03/2022 09h37



<https://www.folhape.com.br/noticias/apac-renova-alerta-e-chuvas-devem-continuar-nas-proximas-24h-no-recife/220566/>

FOLHA de PERNAMBUCO

LEIA O
JORNAL
sexta
29/07/2022



PREVISÃO DO TEMPO

Apac renova alerta, e chuvas devem continuar nesta quarta-feira (23) no Recife

Chuva causou transtornos na Região Metropolitana do Recife (RMR) nesta terça-feira (22)

Por Portal Folha de Pernambuco
22/03/22 às 21H50 atualizado em: 23/03/22 às 07H29



Terça-feira de chuva no Recife - Foto: Alceu Tavares/Folha de Pernambuco

Anexo I – Laudo de evento meteorológico (CLIMATEMPO)

CLIMATEMPO

**Laudo de Evento Meteorológico - CELPE - 21 a
27 de março de 2022**

São Paulo, SP, Brasil

Abril de 2022

Sumário

1	ANÁLISE DE EVENTO METEOROLÓGICO	2
1.1	Descrição do Evento	2
1.2	Abrangência do Evento	9
2	CLASSIFICAÇÃO COBRADE	27
3	RESUMO DO EVENTO	28
4	REFERÊNCIAS	30

1 Análise de Evento Meteorológico

1.1 Descrição do Evento

Neste relatório serão analisadas as condições meteorológicas ocorridas na área de concessão da CELPE (figura 1).



Figura 1 – Área de concessão da CELPE.

Entre os dias 21 e 22 de março de 2022 a divergência de massa no nível de 250hPa, favorecida pela presença da Alta da Bolívia e um cavado no leste da região nordeste do Brasil, mantinha as condições favoráveis para a formação de instabilidades. Nos dias 23 e 24 de março, com o cavado já desconfigurado, a termodinâmica favorecia a formação de nuvens carregadas sobre a faixa leste do nordeste. Entre os dias 26 e 27 de março áreas de instabilidade influenciadas pela Zona de Convergência Intertropical (ZCIT) atuavam sobre a faixa leste nordestina.

Na Figura 2 são apresentadas as descargas atmosféricas nuvem-solo (raios) e nuvem-nuvem detectadas pelo sistema Earth Networks entre as 10h50 do dia 21 e 01h50 do dia 23 de março de 2022. No período foram registrados 1453 raios nuvem-solo e 2208 descargas nuvem-nuvem sobre a área da CELPE. Como é possível observar houve registro de raios em todas as áreas de concessão da CELPE.

Entre as 09h25 e 22h30 do dia 23 de março de 2022 foram detectados 762 raios nuvem-solo e 2186 descargas nuvem-nuvem sobre a área da CELPE. O mapa com a distribuição das descargas é apresentado na Figura 3. Novamente todas as regiões da CELPE foram atingidas pela ocorrência de descargas elétricas atmosféricas.

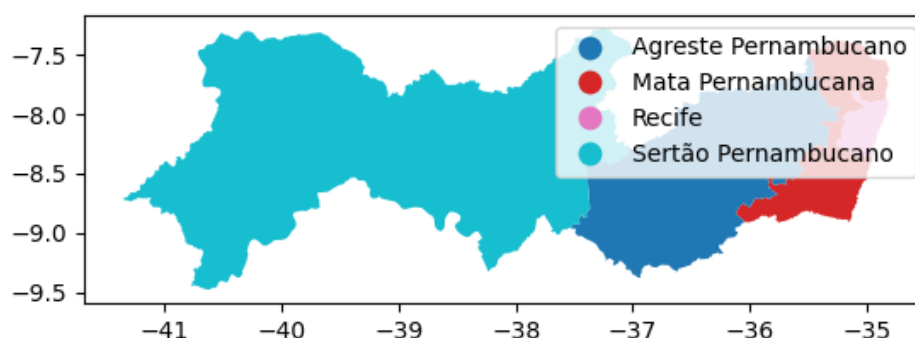
No período entre 12h05 e 21h15 do dia 24 de março de 2022 foram registrados 78 descargas nuvem-solo e 128 descargas nuvem-nuvem sobre a área de concessão da CELPE.

Na Figura 4 é apresentado o mapa com a distribuição das descargas. É possível observar que as descargas ficaram concentradas sobre a região de Sertão da CELPE.

Na Figura 5 é apresentado o mapa de distribuição de descargas registrados entre as 07h30 do dia 26 e 22h55 do dia 27 de março de 2022. Como é possível verificar, todas as regiões de concessão da CELPE foram atingidas pela ocorrência de descargas elétricas atmosféricas. No intervalo foram registrados 4263 descargas nuvem-nuvem e 2833 nuvem-solo.



Figura 2 – Descargas atmosféricas nuvem-solo (em preto) e nuvem-nuvem (em vermelho) detectadas pelo sistema Earth Networks entre as 10h50 do dia 21 e 01h50 do dia 23 de março de 2022 sobre a área de concessão da CELPE.



Figura 3 – Descargas atmosféricas nuvem-solo (em preto) e nuvem-nuvem (em vermelho) detectadas pelo sistema Earth Networks entre as 09h25 e 22h30 do dia 23 de março de 2022 sobre a área de concessão da CELPE.

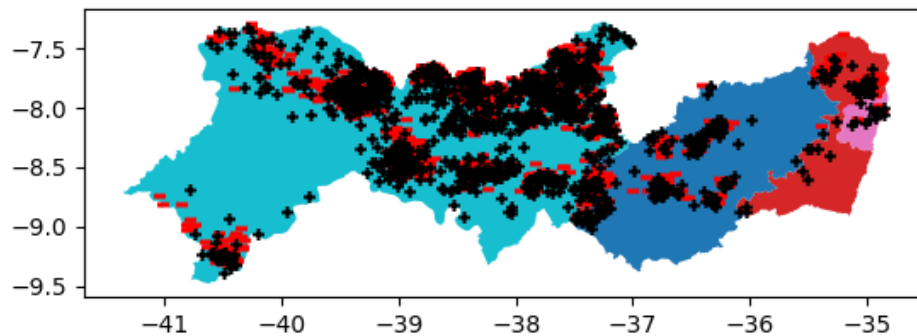

Figura 4 – Descargas atmosféricas nuvem-solo (em preto) e nuvem-nuvem (em vermelho) detectadas pelo sistema Earth Networks entre as 12h05 e 21h15 do dia 24 de março de 2022 sobre a área de concessão da CELPE.

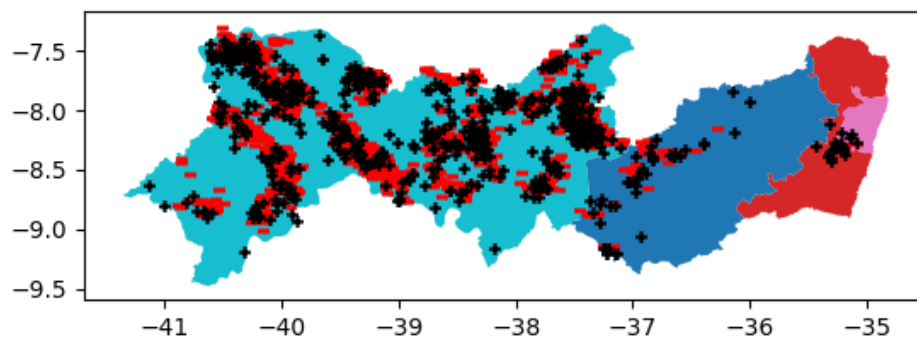

Figura 5 – Descargas atmosféricas nuvem-solo (em preto) e nuvem-nuvem (em vermelho) detectadas pelo sistema Earth Networks entre as 07h30 do dia 26 e 22h55 do dia 27 de março de 2022 sobre a área de concessão da CELPE.

BOLETIM PLUVIOMÉTRICO DIÁRIO

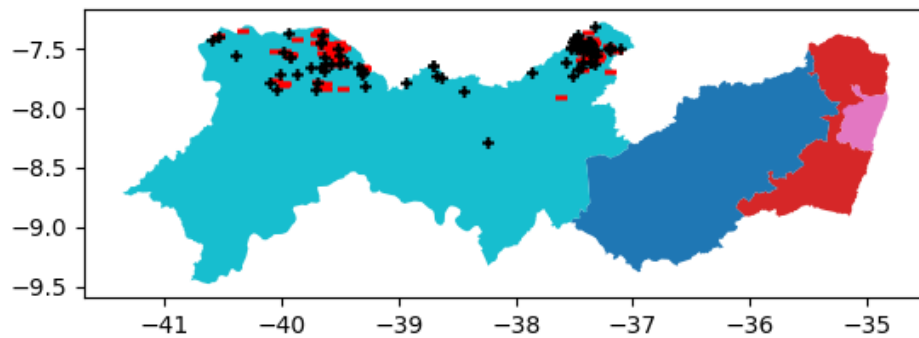
22/03/2022

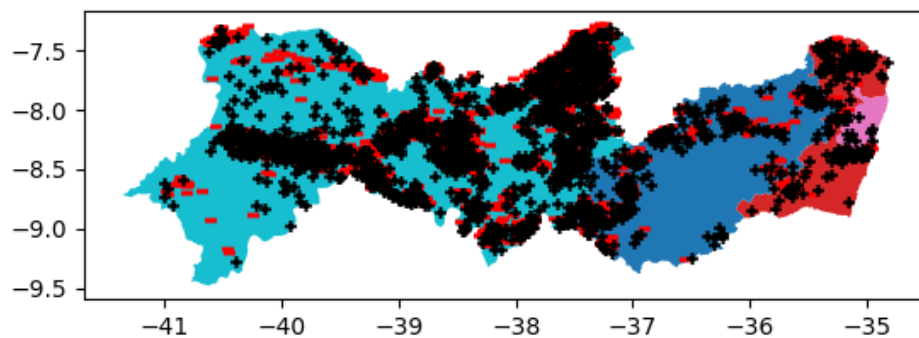

Figura 6 – Mapa de precipitação acumulada entre 09h do dia 21 e 09h do dia 22 de março de 2022. Fonte: APAC.



Figura 7 – Mapa de precipitação acumulada entre 09h do dia 22 e 09h do dia 23 de março de 2022. Fonte: APAC.

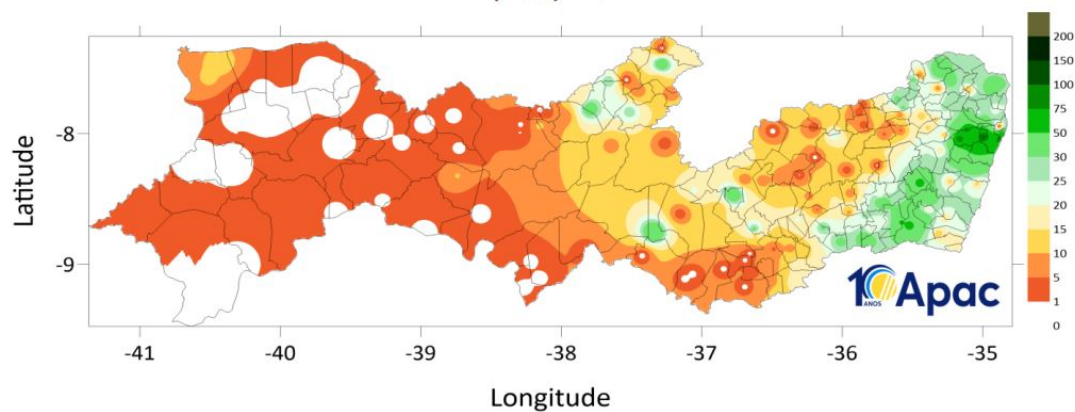

Figura 8 – Mapa de precipitação acumulada entre 09h do dia 23 e 09h do dia 24 de março de 2022. Fonte: APAC.

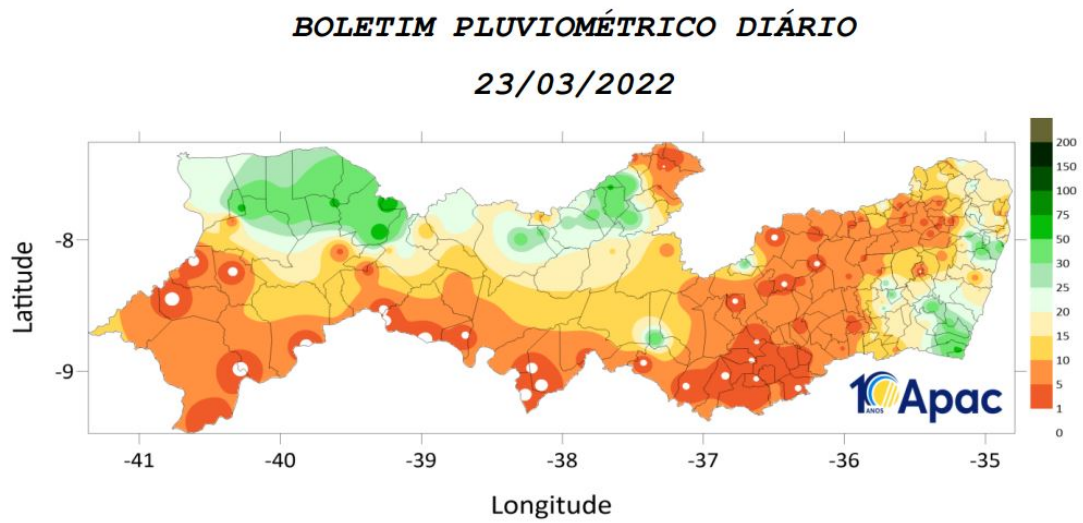

Figura 9 – Mapa de precipitação acumulada entre 09h do dia 24 e 09h do dia 25 de março de 2022. Fonte: APAC.

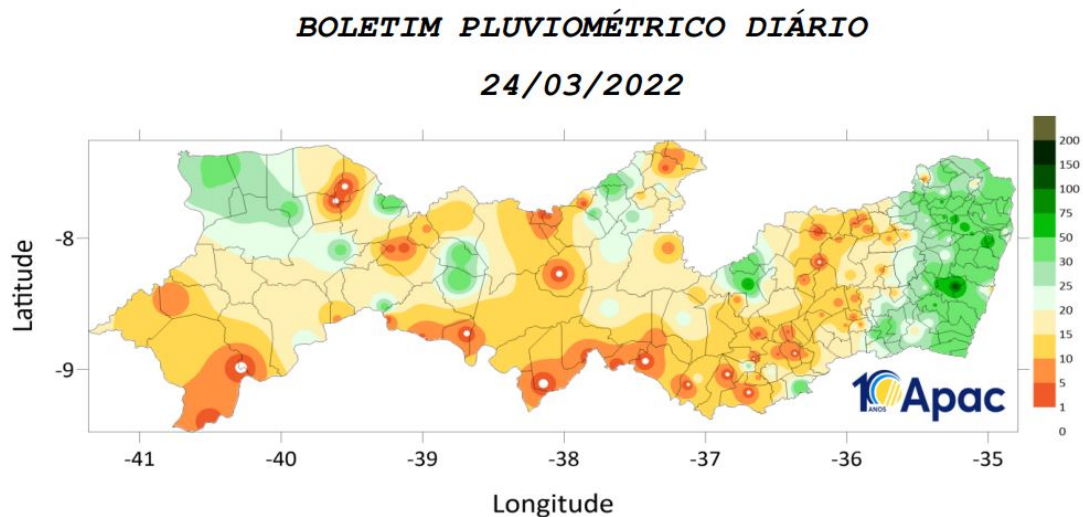

Figura 10 – Mapa de precipitação acumulada entre 09h do dia 26 e 09h do dia 27 de março de 2022. Fonte: APAC.

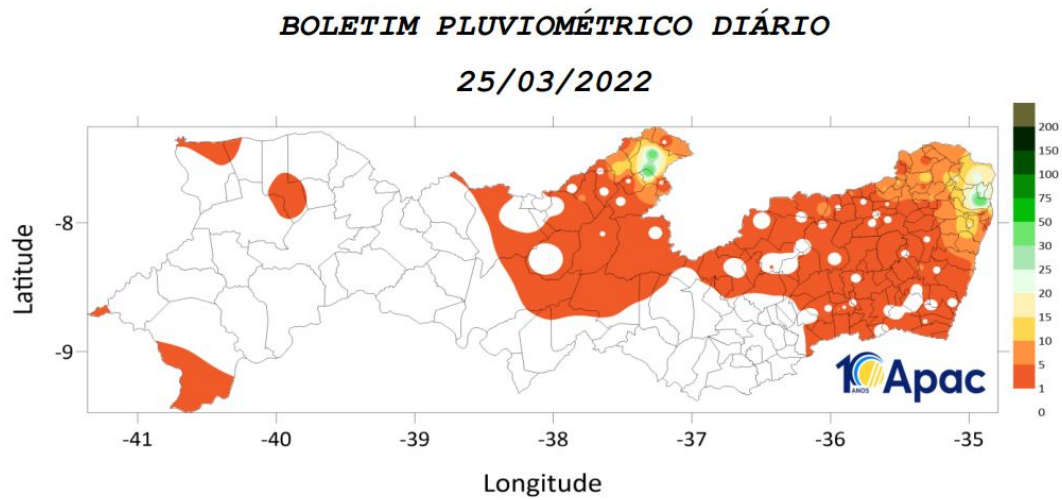

Figura 11 – Mapa de precipitação acumulada entre 09h do dia 27 e 09h do dia 28 de março de 2022. Fonte: APAC.

Nos mapas das Figuras 6 a 11 são apresentados os acumulados diários registrados pela Agência Pernambucana de Águas e Clima (Apac). Considerando os dados das estações representativas da área de concessão da CELPE, temos que:

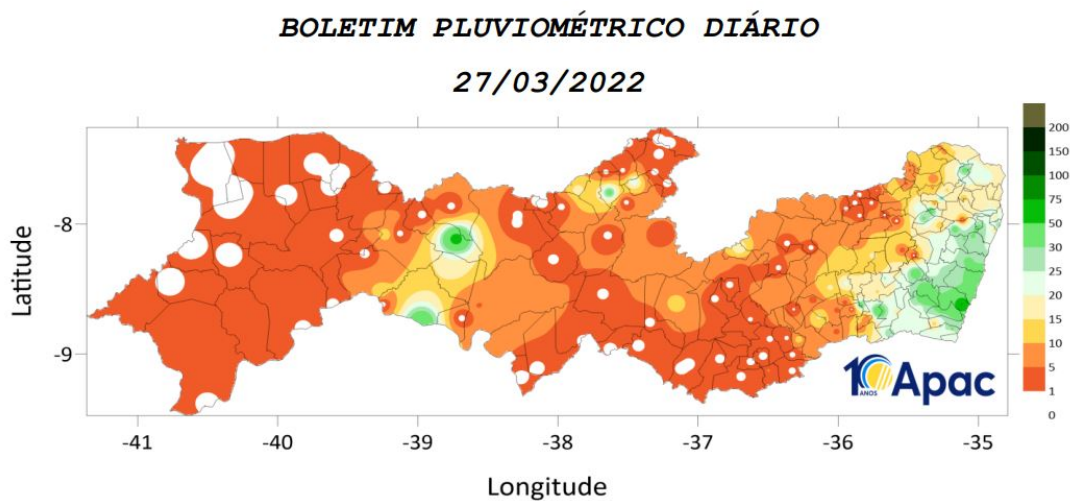
- O maior acumulado entre os dias 21 e 22 de março, que foi de 104,8 mm no município de Camaragibe, representa cerca de 49% da média climatológica de chuva para um mês de março na região.
- O maior acumulado entre os dias 22 e 23 de março, que foi de 69,6 mm no município de Barreiros, representa aproximadamente 54% da média mensal da região.
- O maior acumulado entre as 09h do dia 23 e 09h do dia 24 de março foi de 119,0 mm, registrado no município de Escada, representa aproximadamente 93% da média mensal da região.
- O maior acumulado entre os dias 24 e 25 de março, que foi de 40,0 mm no município de Tuparetama, representa cerca de 30% da média climatológica de chuva para um mês de março na região.
- O maior acumulado entre os dias 26 e 27 de março, que foi de 76,0 mm no município de Sirinhaém, representa cerca de 59% da média mensal da região.
- O maior acumulado entre as 09h do dia 27 e 09h do dia 28 de março foi de 93,5 mm, registrado no município de Sirinhaém, representa aproximadamente 73% da média mensal da região.

1.2 Abrangência do Evento

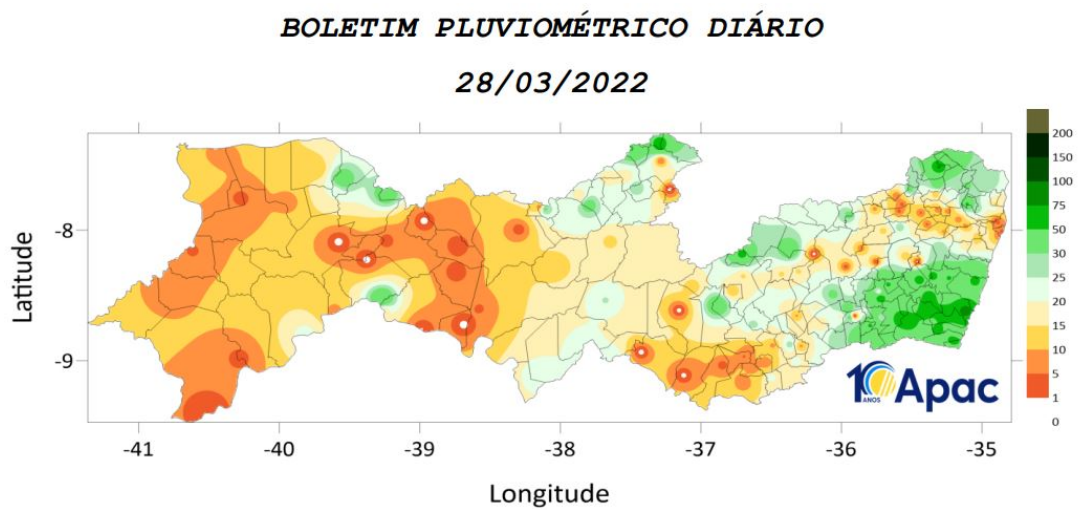
A seguir são apresentadas as imagens realçadas do satélite GOES-16 entre os dias 21 e 28 de março de 2022. Os tons em vermelho e preto indicam a presença de nuvens de grande desenvolvimento vertical, geralmente associadas à ocorrência de tempo severo. É possível acompanhar nestas imagens o avanço das instabilidades sobre o estado de Pernambuco ao longo do período.



Figura 12 – Imagens realçadas do satélite GOES-16 das 15h00 do dia 21 de Março de 2022. FONTE: Cptec/INPE.



Figura 13 – Imagens realçadas do satélite GOES-16 das 18h00 do dia 21 de Março de 2022. FONTE: Cptec/INPE.

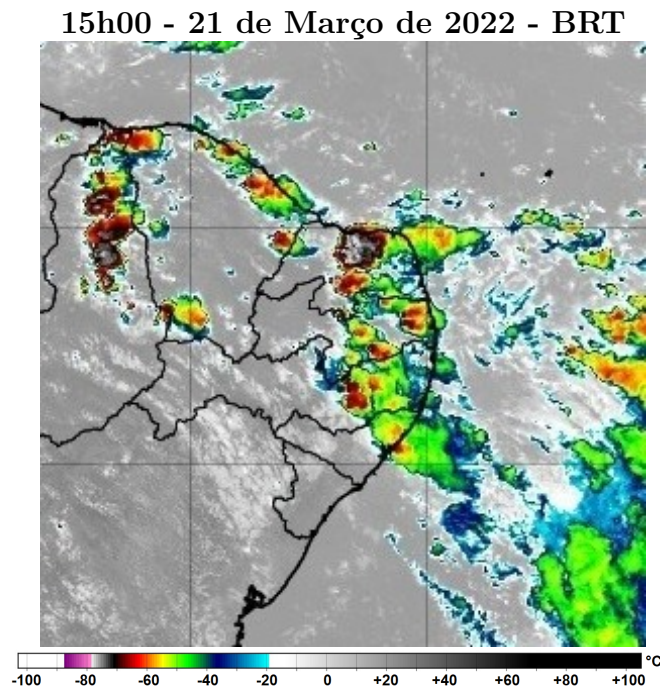

Figura 14 – Imagens realçadas do satélite GOES-16 das 21h00 do dia 21 de Março de 2022. FONTE: Cptec/INPE.

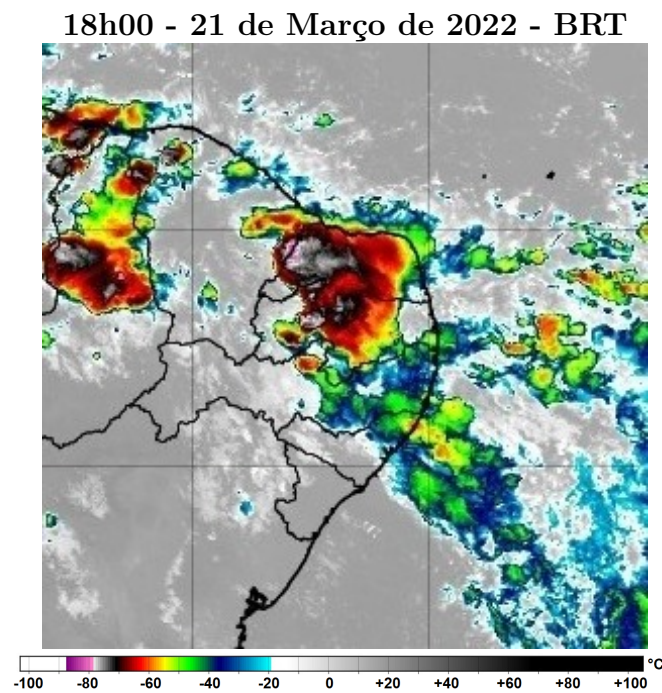

Figura 15 – Imagens realçadas do satélite GOES-16 das 0h00 do dia 22 de Março de 2022.
FONTE: Cptec/INPE.

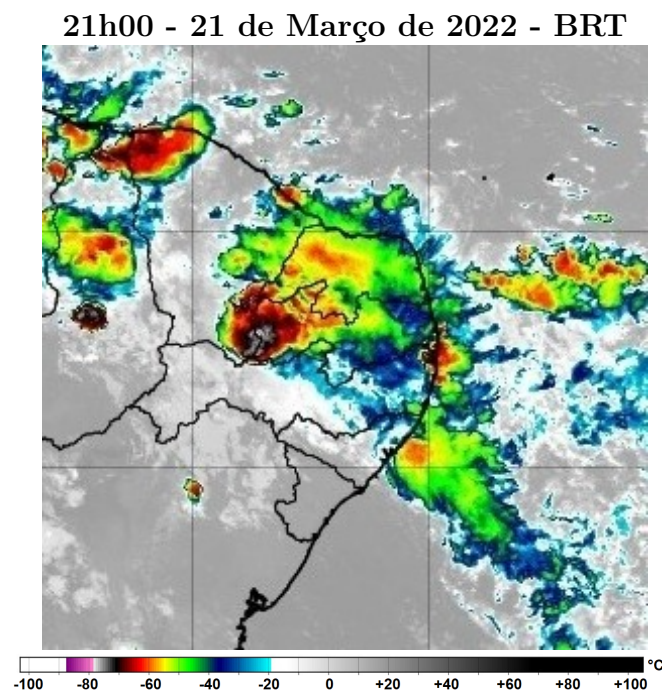

Figura 16 – Imagens realçadas do satélite GOES-16 das 3h00 do dia 22 de Março de 2022.
FONTE: Cptec/INPE.

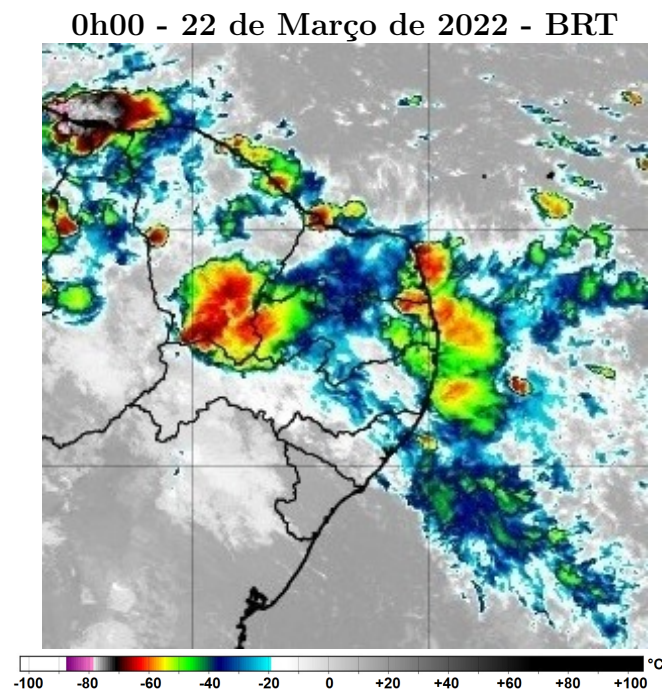

Figura 17 – Imagens realçadas do satélite GOES-16 das 6h00 do dia 22 de Março de 2022.
FONTE: Cptec/INPE.

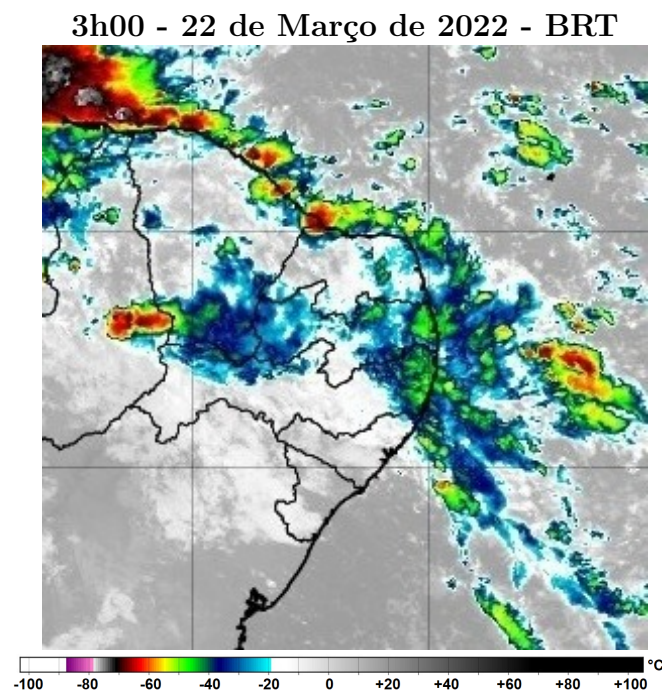

Figura 18 – Imagens realçadas do satélite GOES-16 das 9h00 do dia 22 de Março de 2022.
FONTE: Cptec/INPE.

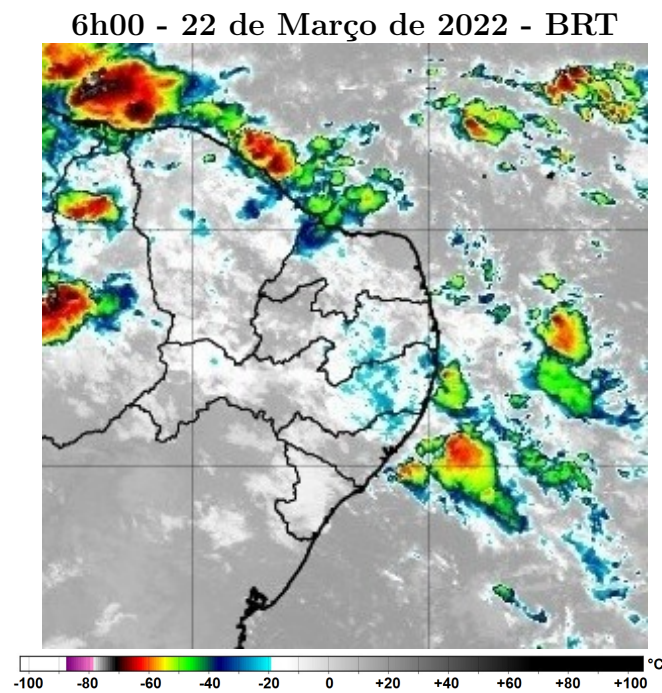

Figura 19 – Imagens realçadas do satélite GOES-16 das 12h00 do dia 22 de Março de 2022. FONTE: Cptec/INPE.

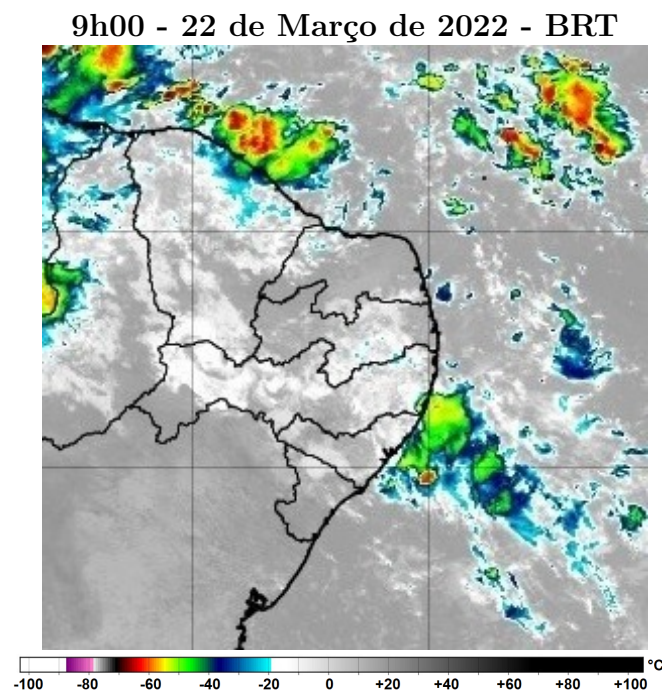

Figura 20 – Imagens realçadas do satélite GOES-16 das 15h00 do dia 22 de Março de 2022. FONTE: Cptec/INPE.

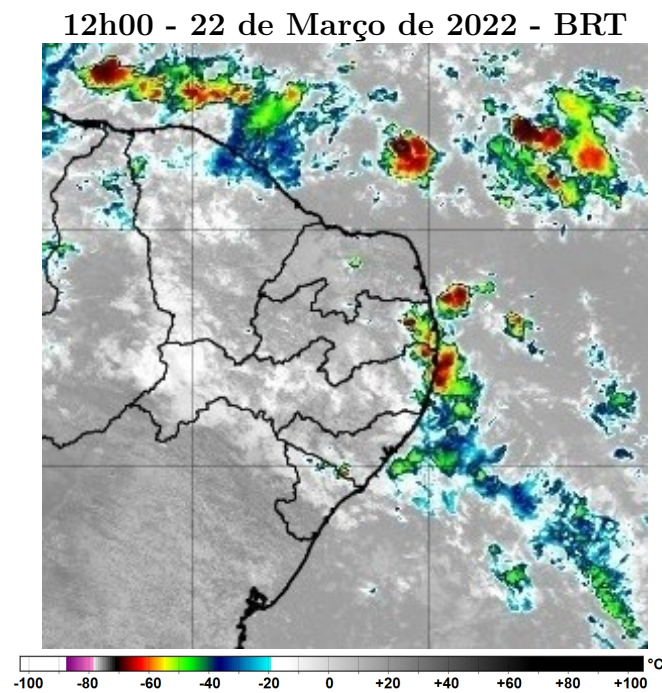

Figura 21 – Imagens realçadas do satélite GOES-16 das 18h00 do dia 22 de Março de 2022. FONTE: Cptec/INPE.

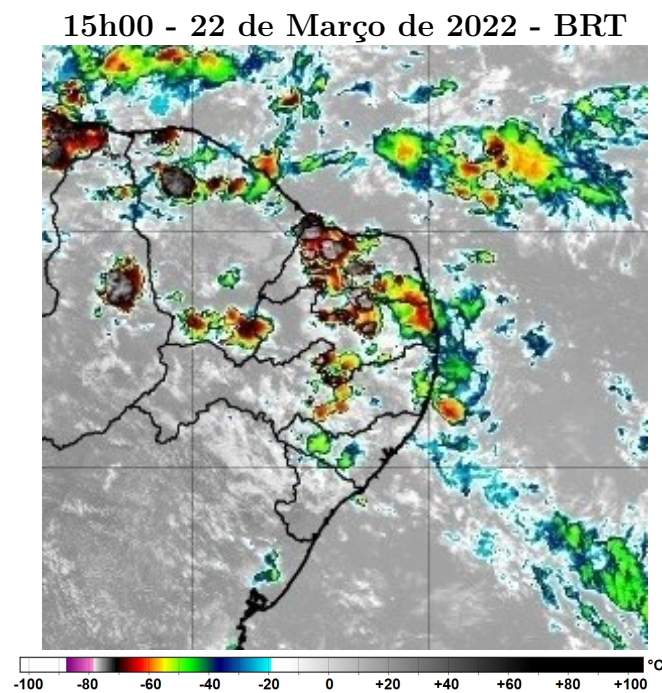

Figura 22 – Imagens realçadas do satélite GOES-16 das 21h00 do dia 22 de Março de 2022. FONTE: Cptec/INPE.

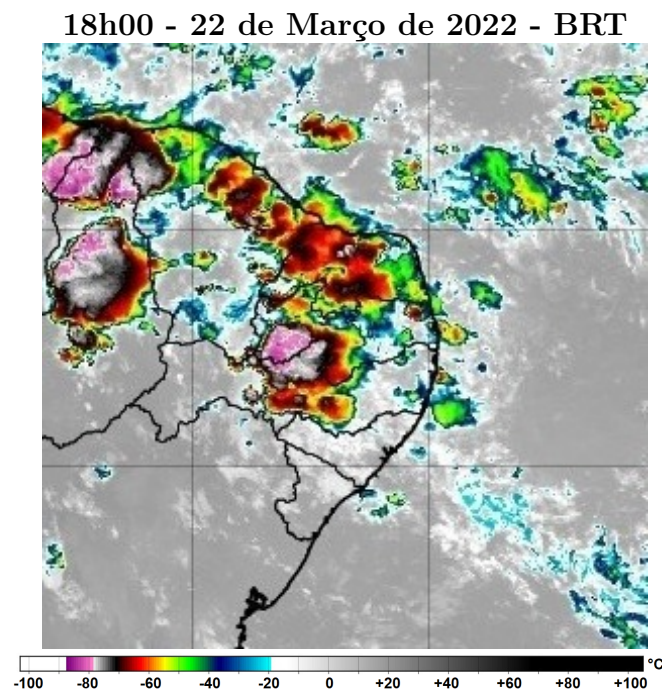

Figura 23 – Imagens realçadas do satélite GOES-16 das 0h00 do dia 23 de Março de 2022. FONTE: Cptec/INPE.

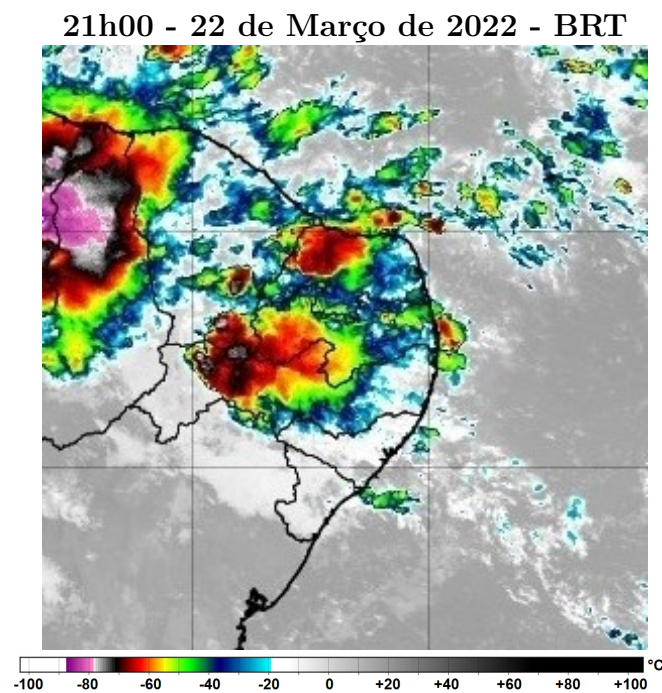

Figura 24 – Imagens realçadas do satélite GOES-16 das 12h00 do dia 23 de Março de 2022. FONTE: Cptec/INPE.

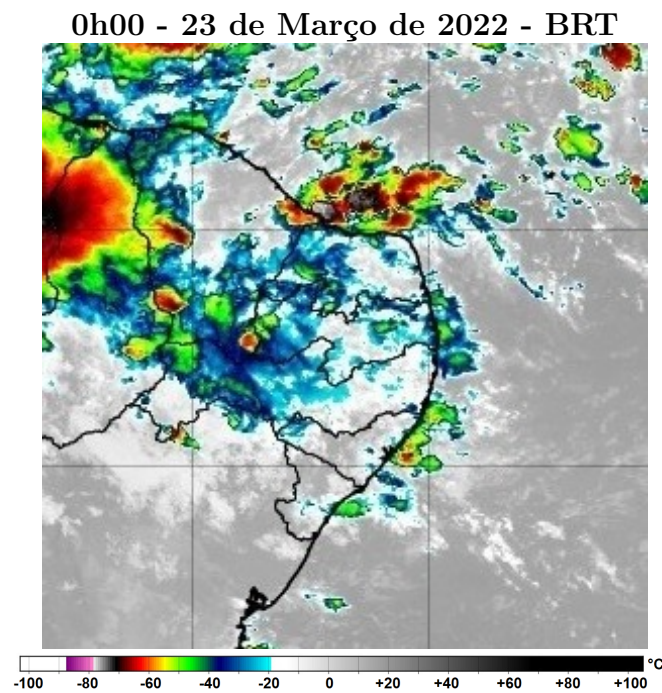

Figura 25 – Imagens realçadas do satélite GOES-16 das 18h00 do dia 23 de Março de 2022. FONTE: Cptec/INPE.

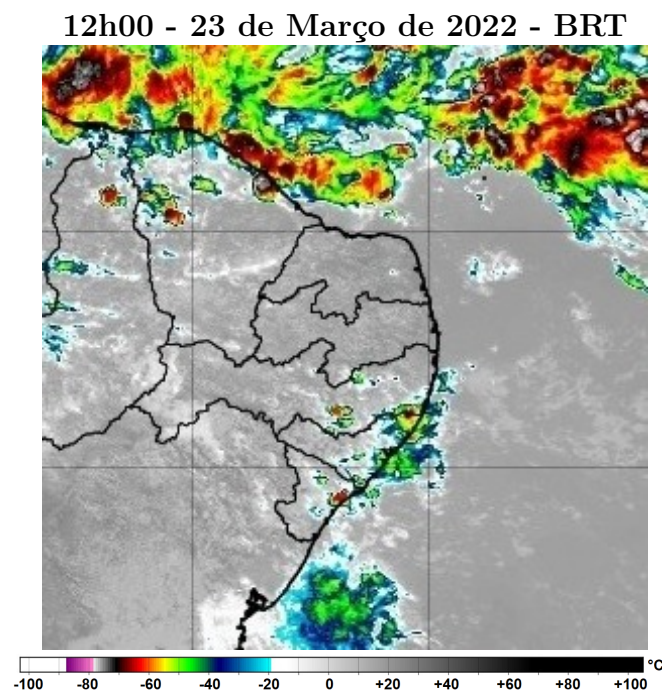

Figura 26 – Imagens realçadas do satélite GOES-16 das 21h00 do dia 23 de Março de 2022. FONTE: Cptec/INPE.

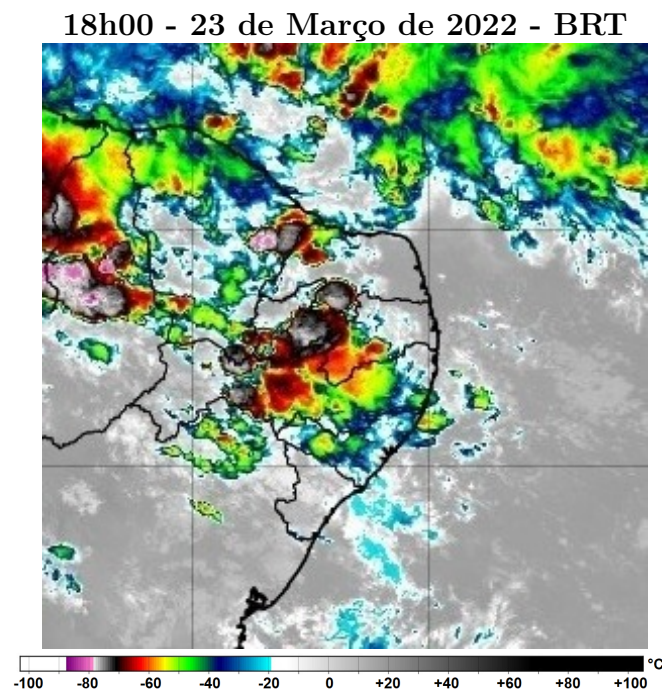

Figura 27 – Imagens realçadas do satélite GOES-16 das 0h00 do dia 24 de Março de 2022.
FONTE: Cptec/INPE.

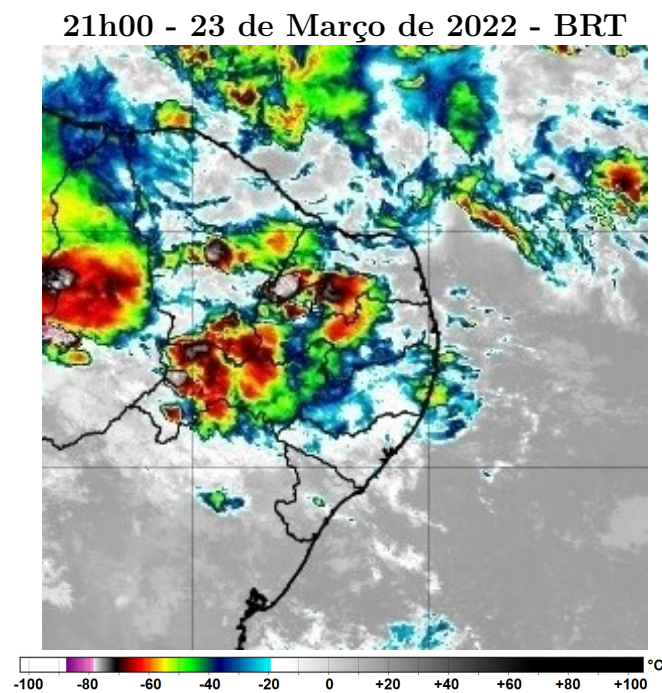

Figura 28 – Imagens realçadas do satélite GOES-16 das 3h00 do dia 24 de Março de 2022.
FONTE: Cptec/INPE.

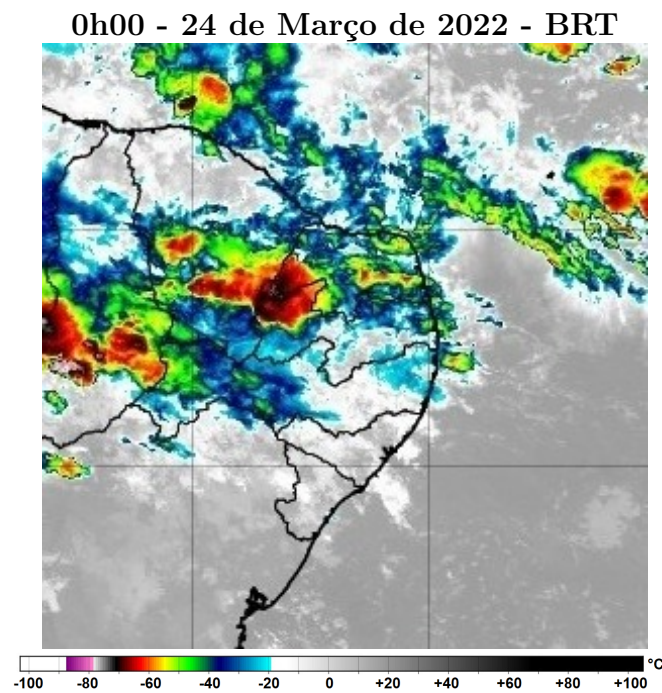

Figura 29 – Imagens realçadas do satélite GOES-16 das 15h00 do dia 24 de Março de 2022. FONTE: Cptec/INPE.

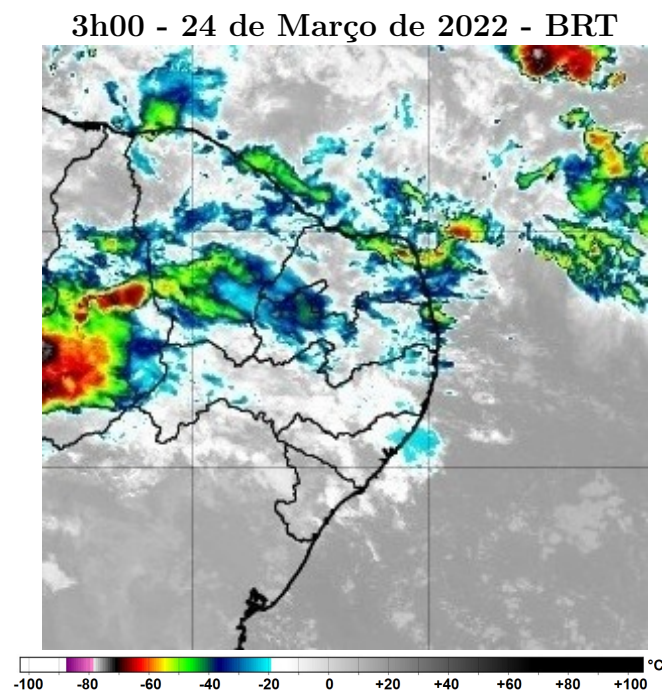

Figura 30 – Imagens realçadas do satélite GOES-16 das 18h00 do dia 24 de Março de 2022. FONTE: Cptec/INPE.

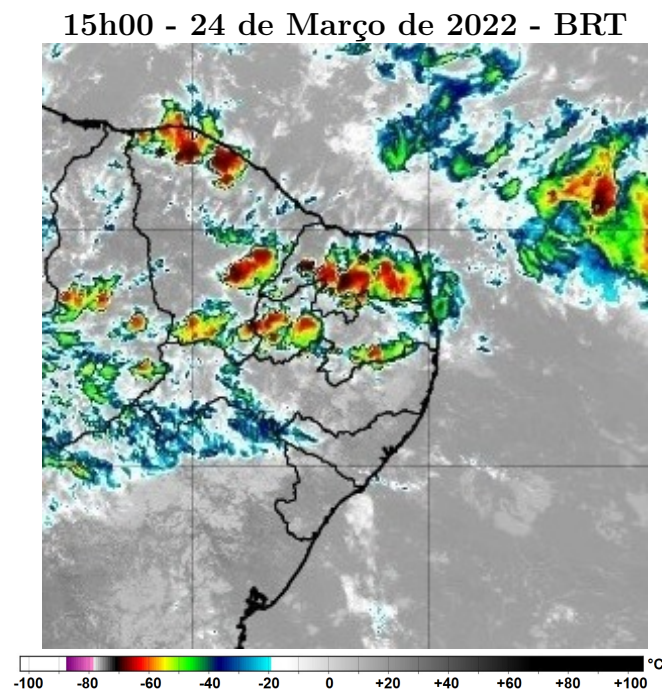

Figura 31 – Imagens realçadas do satélite GOES-16 das 21h00 do dia 24 de Março de 2022. FONTE: Cptec/INPE.

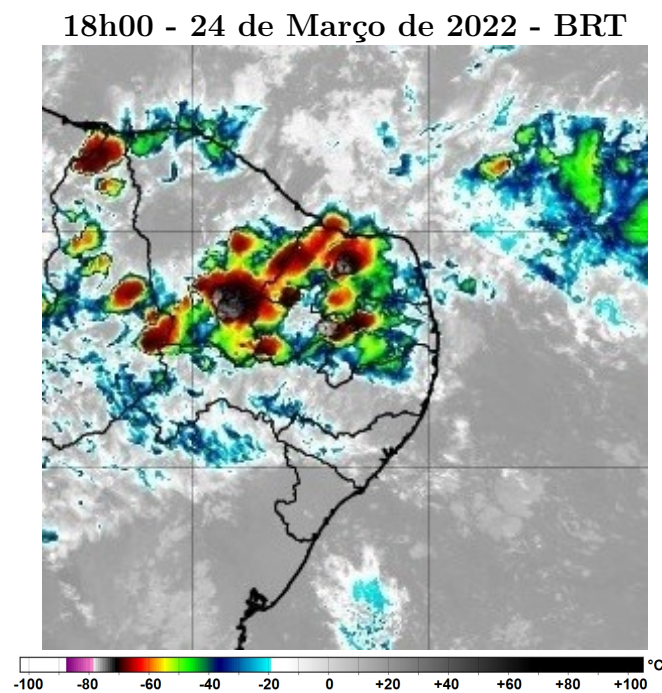

Figura 32 – Imagens realçadas do satélite GOES-16 das 0h00 do dia 25 de Março de 2022. FONTE: Cptec/INPE.

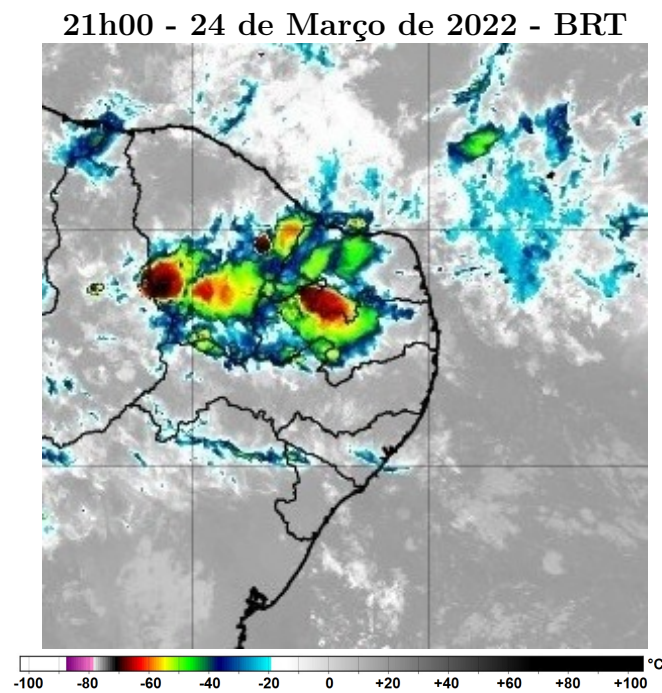

Figura 33 – Imagens realçadas do satélite GOES-16 das 12h00 do dia 26 de Março de 2022. FONTE: Cptec/INPE.

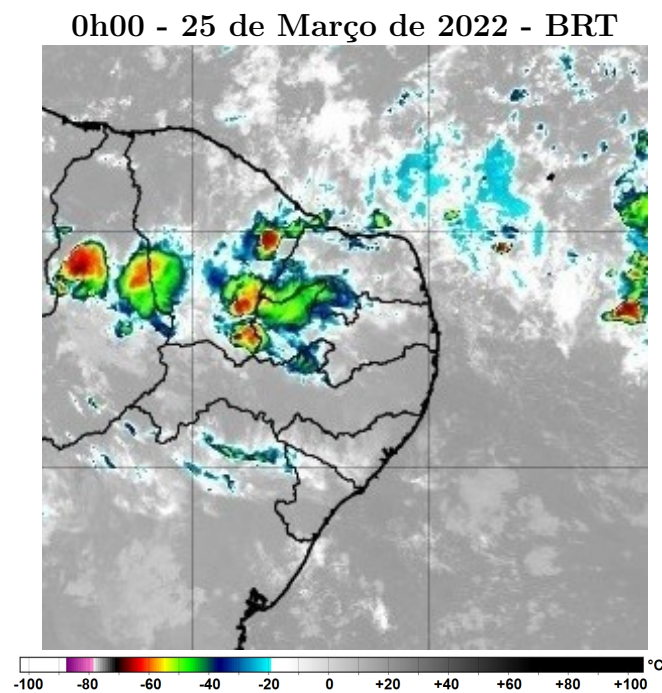

Figura 34 – Imagens realçadas do satélite GOES-16 das 15h00 do dia 26 de Março de 2022. FONTE: Cptec/INPE.

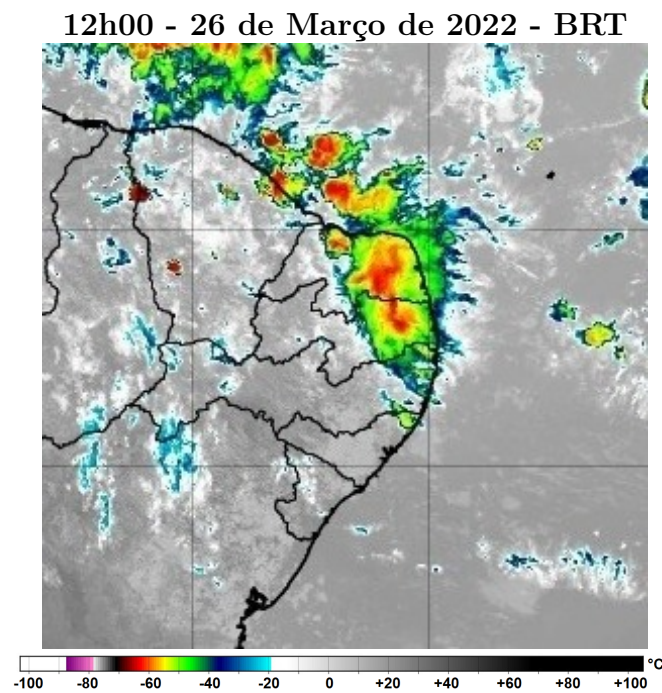

Figura 35 – Imagens realçadas do satélite GOES-16 das 18h00 do dia 26 de Março de 2022. FONTE: Cptec/INPE.

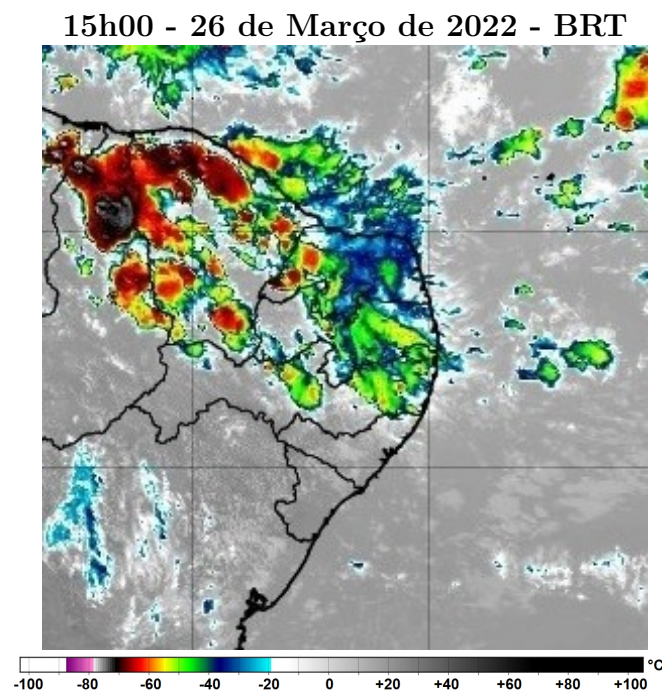

Figura 36 – Imagens realçadas do satélite GOES-16 das 21h00 do dia 26 de Março de 2022. FONTE: Cptec/INPE.

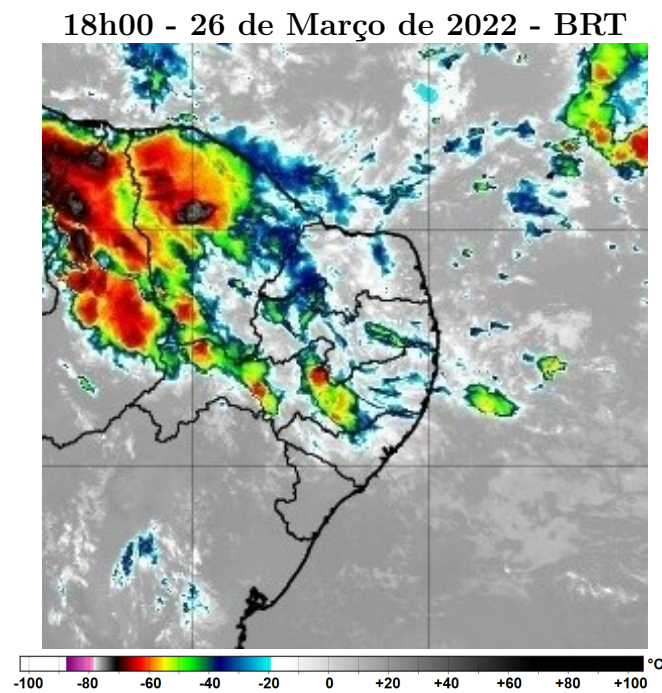

Figura 37 – Imagens realçadas do satélite GOES-16 das 0h00 do dia 27 de Março de 2022.
FONTE: Cptec/INPE.

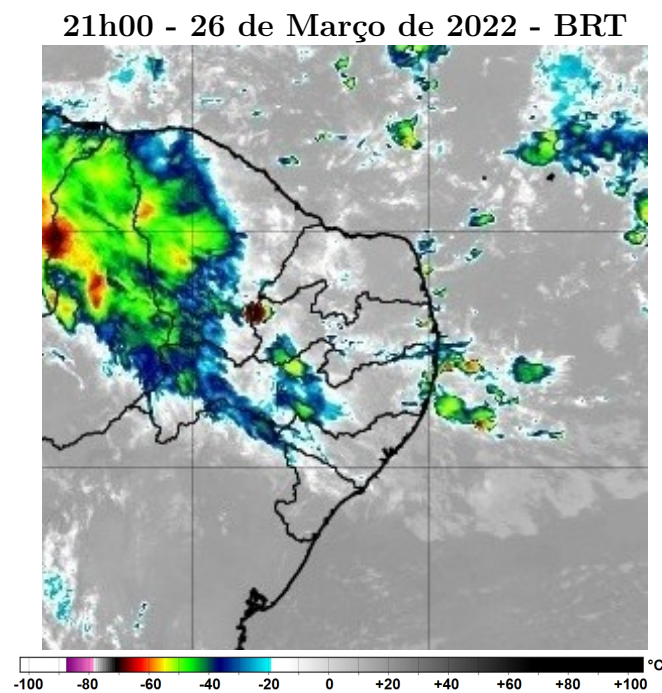

Figura 38 – Imagens realçadas do satélite GOES-16 das 3h00 do dia 27 de Março de 2022.
FONTE: Cptec/INPE.

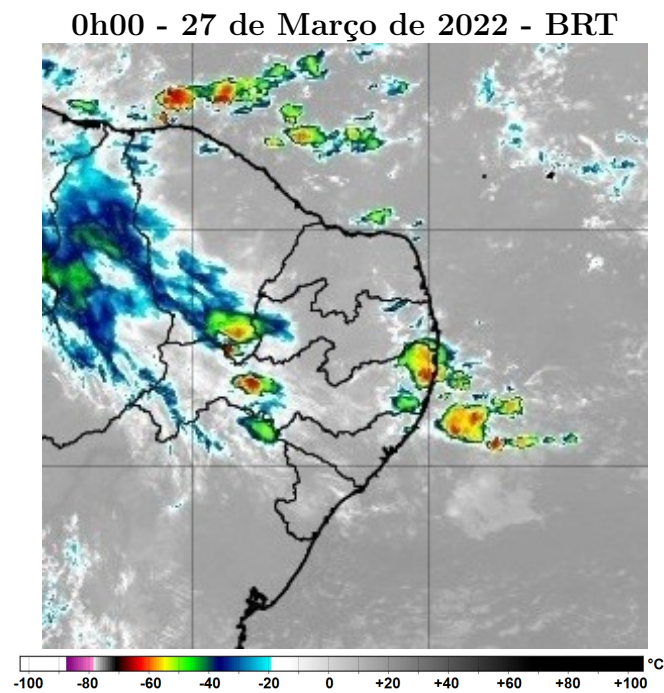

Figura 39 – Imagens realçadas do satélite GOES-16 das 6h00 do dia 27 de Março de 2022.
FONTE: Cptec/INPE.

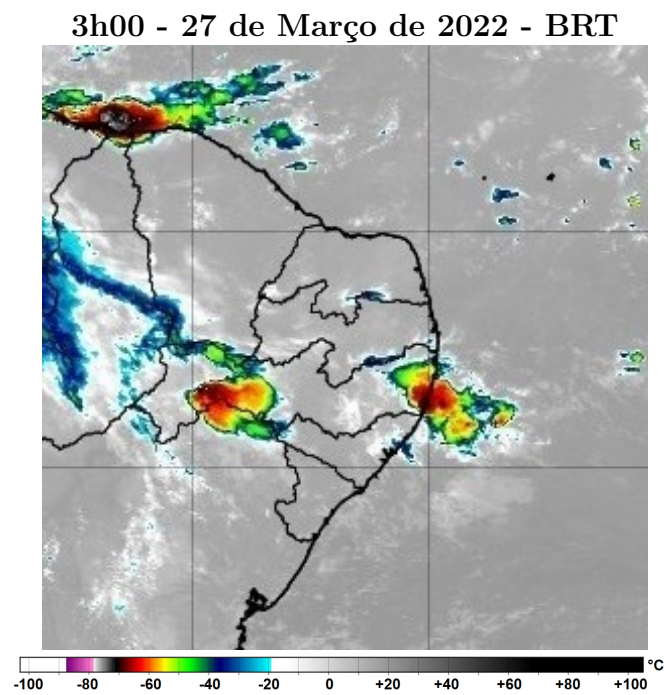

Figura 40 – Imagens realçadas do satélite GOES-16 das 9h00 do dia 27 de Março de 2022.
FONTE: Cptec/INPE.

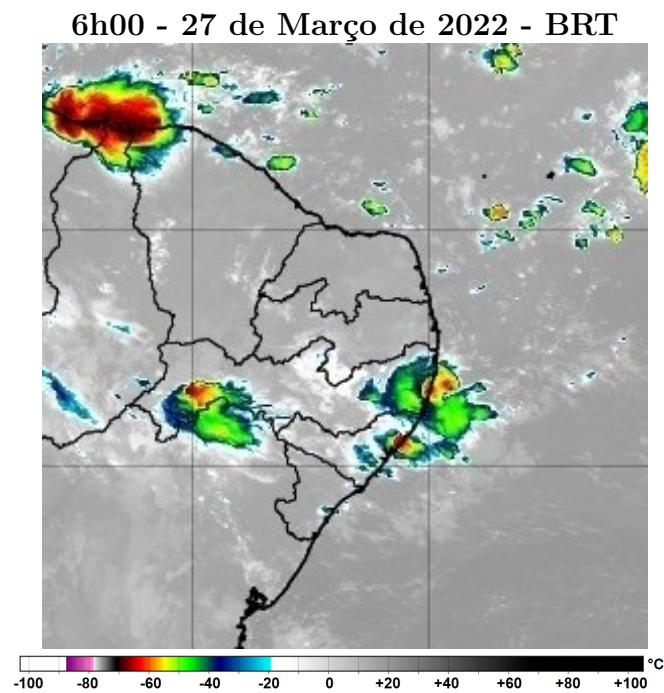

Figura 41 – Imagens realçadas do satélite GOES-16 das 12h00 do dia 27 de Março de 2022. FONTE: Cptec/INPE.

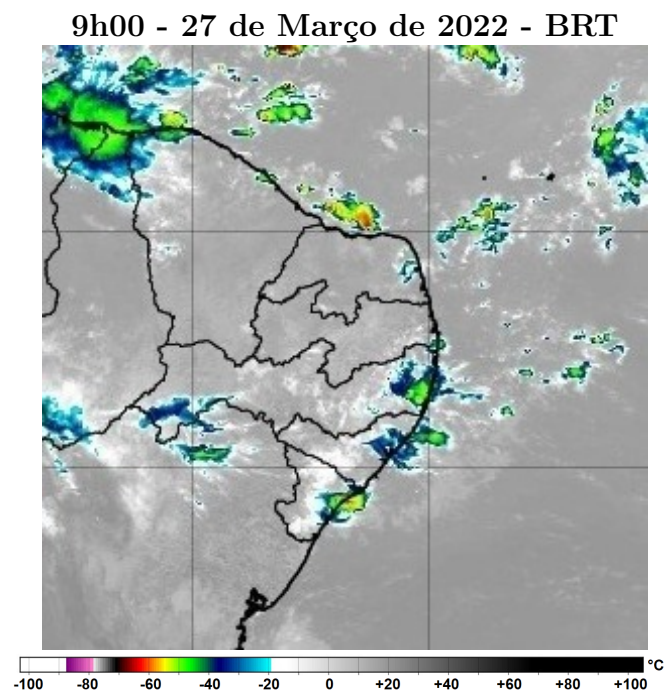

Figura 42 – Imagens realçadas do satélite GOES-16 das 15h00 do dia 27 de Março de 2022. FONTE: Cptec/INPE.

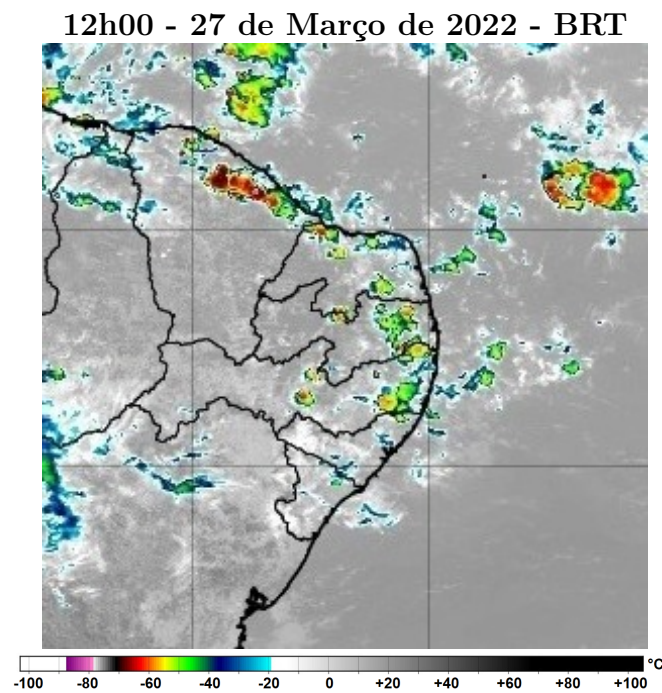

Figura 43 – Imagens realçadas do satélite GOES-16 das 18h00 do dia 27 de Março de 2022. FONTE: Cptec/INPE.

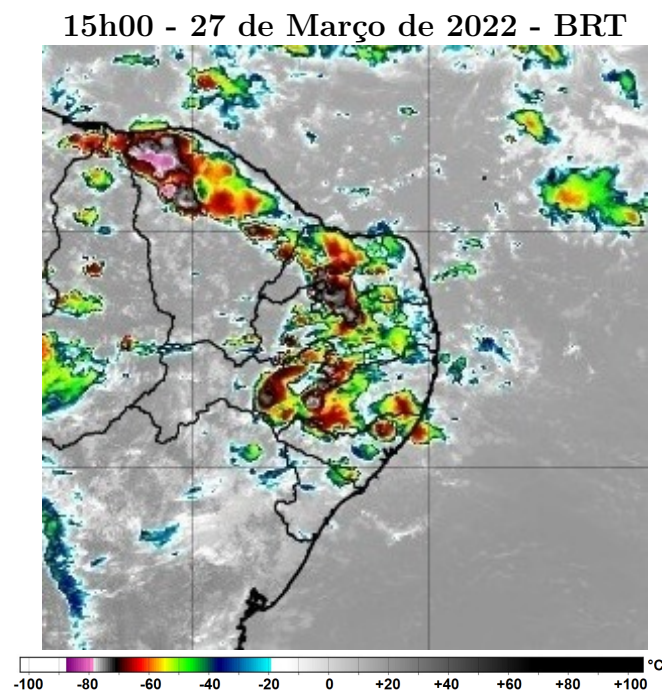

Figura 44 – Imagens realçadas do satélite GOES-16 das 21h00 do dia 27 de Março de 2022. FONTE: Cptec/INPE.

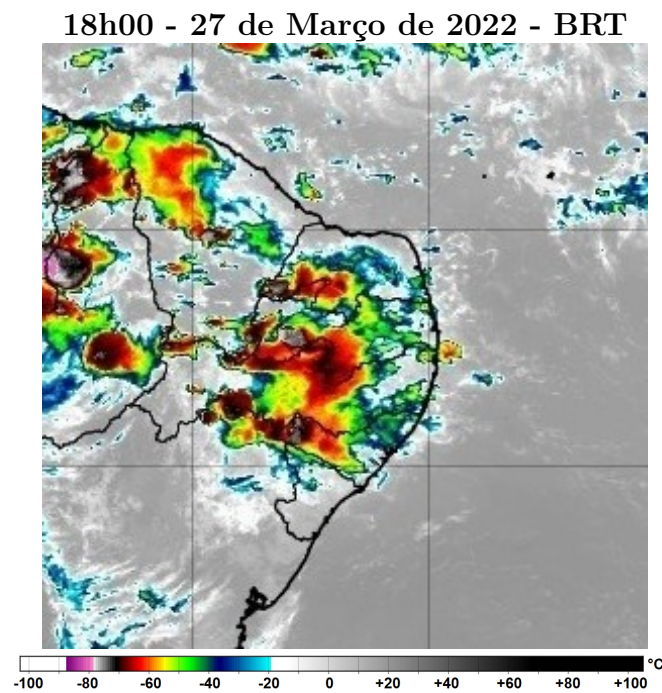

Figura 45 – Imagens realçadas do satélite GOES-16 das 0h00 do dia 28 de Março de 2022.
FONTE: Cptec/INPE.

2 Classificação COBRADE

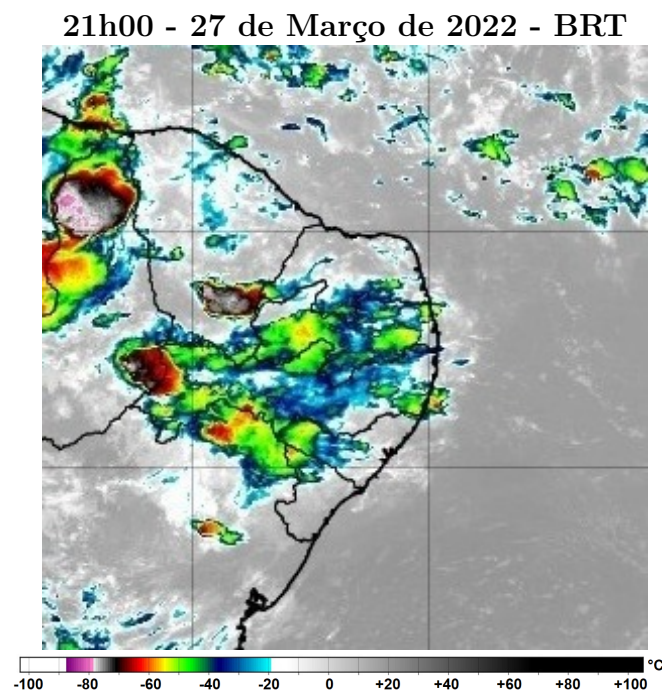
O COBRADE (Classificação e Codificação Brasileira de Desastres) foi criado com o intuito de adequar a classificação brasileira à classificação utilizada pela ONU na classificação de desastres e nivelar o país aos demais organismos de gestão de desastres do mundo.

Baseados nos dados analisados nos itens anteriores, podemos classificar os eventos ocorridos sobre a área de concessão da CELPE entre os dias 21 e 24 de março como Tempestade de Raios (Código 1.3.2.1.2), Chuvas intensas (Código 1.3.2.1.4) e Vendaval (Código 1.3.2.1.5).

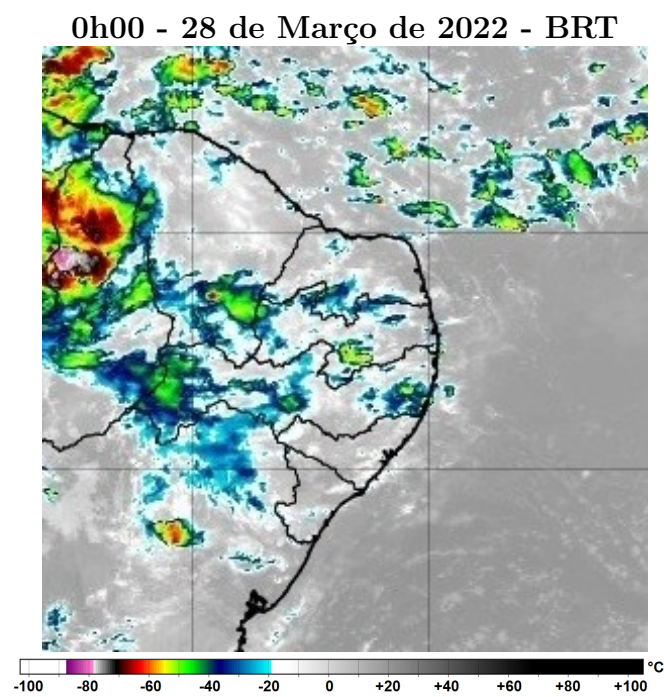
Entre os dias 26 e 27 de março o evento ocorrido sobre a região pode ser classificado como Zona de Convergência (Código 1.3.1.2.0).

3 Resumo do Evento

A circulação de ventos em altos níveis da atmosfera manteve as condições favoráveis à formação de nuvens de tempestade sobre o estado de Pernambuco entre os dias 21 e 22 de março de 2022. O sistema de detecção da Earth Networks registrou 3661 descargas atmosféricas sobre a região entre 10h50 do dia 21 e 01h50 do dia 23 de março de 2022. Na região metropolitana de Recife foram acumulados 104,8 mm de chuva entre as 09h do dia 21 e 09h do dia 22 de março, cerca de 49% da média climatológica de precipitação para a região.

Nos dias 23 e 24 de março as instabilidades que avançaram sobre o estado de Pernambuco estavam associadas ao aquecimento diurno, com a termodinâmica sendo responsável pela formação de nuvens carregadas. Entre as 09h25 e 22h30 do dia 23 de março de 2022 foram detectados 2948 descargas sobre a área de concessão da CELPE. O maior acumulado de chuva foi de 119,0 mm, registrado na Zona da Mata pernambucana, cerca de 93% da média do mês na região. Já no período entre 12h05 e 21h15 do dia 24 de março de 2022 foram registrados 206 descargas sobre a CELPE que se concentraram sobre a área de Sertão.

Entre os dias 26 e 27 de março áreas de instabilidade associadas à ZCIT ajudaram a formar nuvens de tempestade que avançaram sobre o estado de Pernambuco, provocando chuva significativa e raios sobre toda a área de concessão da CELPE. Entre 07h30 do dia 26 e 22h55 do dia 27 de março 7096 descargas elétricas atmosféricas foram registradas pela rede Earth Networks.

Tabela 1 – Resumo do evento 1

Número/Código do Evento	
Número/Código do Relatório	
Descrição	Tempestade com intensa atividade elétrica no interior das nuvens, com grande desenvolvimento vertical. Chuvas com acumulados significativos. Forte deslocamento de uma massa de ar em uma região.
Código COBRADE	Tempestade de raios - 1.3.2.1.2, Chuvas intensas - 1.3.2.1.4 e Vendaval - 1.3.2.1.5
Hora início do evento	10h00 do dia 21 de março de 2022
Hora de fim do evento	02h00 do dia 23 de março de 2022
Abrangência	Regiões Sertão, Agreste, Mata e Recife da CELPE

Tabela 2 – Resumo do evento 2

Número/Código do Evento	
Número/Código do Relatório	
Descrição	Tempestade com intensa atividade elétrica no interior das nuvens, com grande desenvolvimento vertical. Chuvas com acumulados significativos. Forte deslocamento de uma massa de ar em uma região.
Código COBRADE	Tempestade de raios - 1.3.2.1.2, Chuvas intensas - 1.3.2.1.4 e Vendaval - 1.3.2.1.5
Hora início do evento	09h00 do dia 23 de março de 2022
Hora de fim do evento	23h00 do dia 23 de março de 2022
Abrangência	Regiões Sertão, Agreste, Mata e Recife da CELPE

Tabela 3 – Resumo do evento 3

Número/Código do Evento	
Número/Código do Relatório	
Descrição	Tempestade com intensa atividade elétrica no interior das nuvens, com grande desenvolvimento vertical. Chuvas com acumulados significativos.
Código COBRADE	Tempestade de raios - 1.3.2.1.2 e Chuvas intensas - 1.3.2.1.4
Hora início do evento	09h00 do dia 24 de março de 2022
Hora de fim do evento	21h30 do dia 24 de março de 2022
Abrangência	Região Sertão da CELPE

Tabela 4 – Resumo do evento 4

Número/Código do Evento	
Número/Código do Relatório	
Descrição	Região ligada à tempestade causada por uma zona de baixa pressão atmosférica, provocando forte deslocamento de massas de ar, vendavais, chuvas intensas e possível queda de granizo.
Código COBRADE	1.3.1.2.0 – Zona de Convergência
Hora início do evento	07h00 do dia 26 de março de 2022
Hora de fim do evento	00h00 do dia 28 de março de 2022
Abrangência	Regiões Sertão, Agreste, Mata e Recife da CELPE

4 Referências

- Instituto Nacional de Meteorologia (INMET) -
<http://www.inmet.gov.br>
- Cptec/INPE
<https://www.cptec.inpe.br/>
- Centro de Hidrografia da Marinha do Brasil -
<https://www.marinha.mil.br/chm/>
- Meteorology Glossary - American Meteorological Society -
<http://glossary.ametsoc.org/>
- Agência Pernambucana de Águas e Clima (Apac) -
<https://www.apac.pe.gov.br/>

A.1 Carta Sinótica



Figura A1 - Carta sinótica do nível de 250 hPa para as 0000Z do dia 22 de março de 2022 (21h00 do dia 21 de março de 2022, hora local. FONTE: CPTEC).



Figura A2 - Carta sinótica do nível de superfície para as 0000Z do dia 27 de março de 2022 (21h00 do dia 27 de março de 2022, hora local. FONTE: CPTEC).

A.2 Notícias associadas

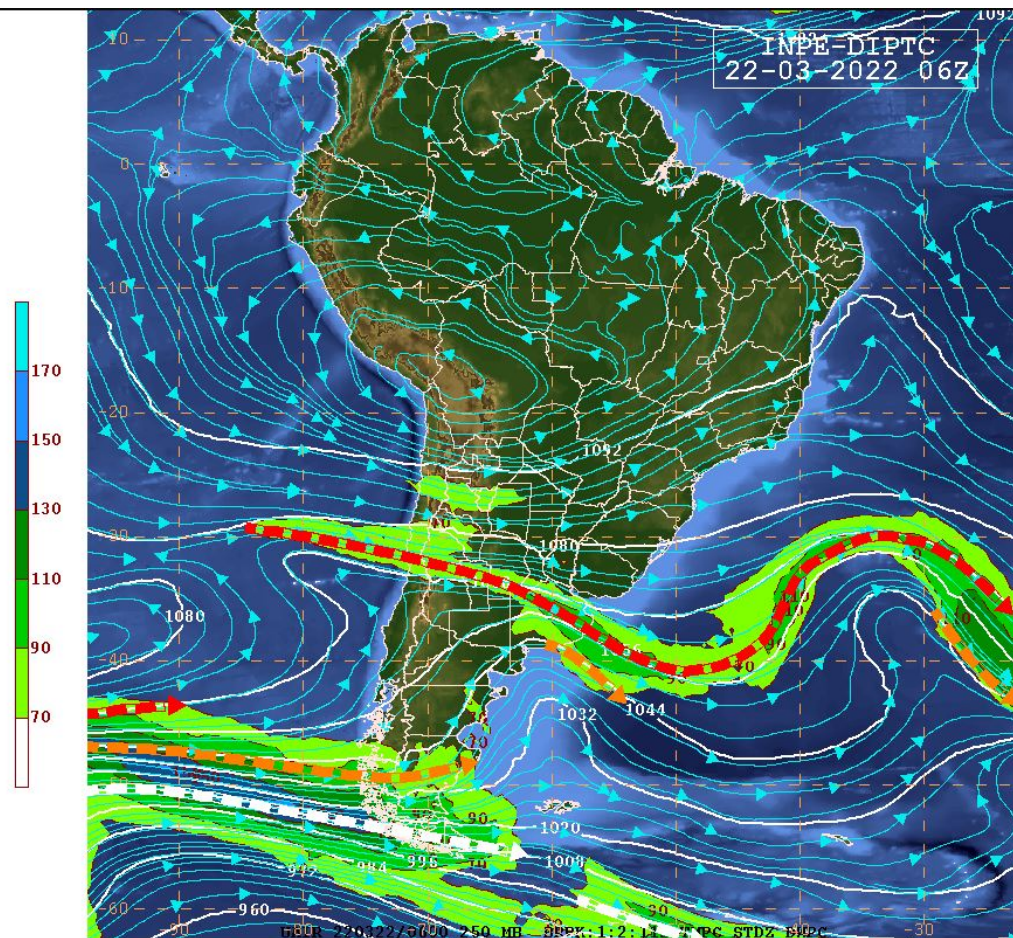
- CHUVA EM PERNAMBUCO: Saiba onde mais choveu nas últimas 24h no estado
<https://interior.ne10.uol.com.br/noticias/2022/03/14964042-chuva-em-pernambuco-saiba-onde-mais-choveu-nas-ultimas-24h-no-estado.html>
- Sobe para 948 número de desalojados devido às chuvas no Grande Recife; temporais deixaram dois mortos
<https://g1.globo.com/pe/pernambuco/noticia/2022/03/24/sobe-para-numero-de-desalojados-devido-as-chuvas-no-grande-recife-temporais-deixaram-dois-mortos.ghtml>
- Apac renova alerta, e chuvas devem continuar nesta quarta-feira (23) no Recife
<https://www.folhape.com.br/noticias/apac-renova-alerta-e-chuvas-devem-continuar-nas-proximas-24h-no-recife/220566/>
- Fortes chuvas causam alagamentos e mortes no Grande Recife
<https://agenciabrasil.ebc.com.br/geral/noticia/2022-03/fortes-chuvas-causam-alagamentos-e-mortes-no-grande-recife>

Bianca Lobo Silva

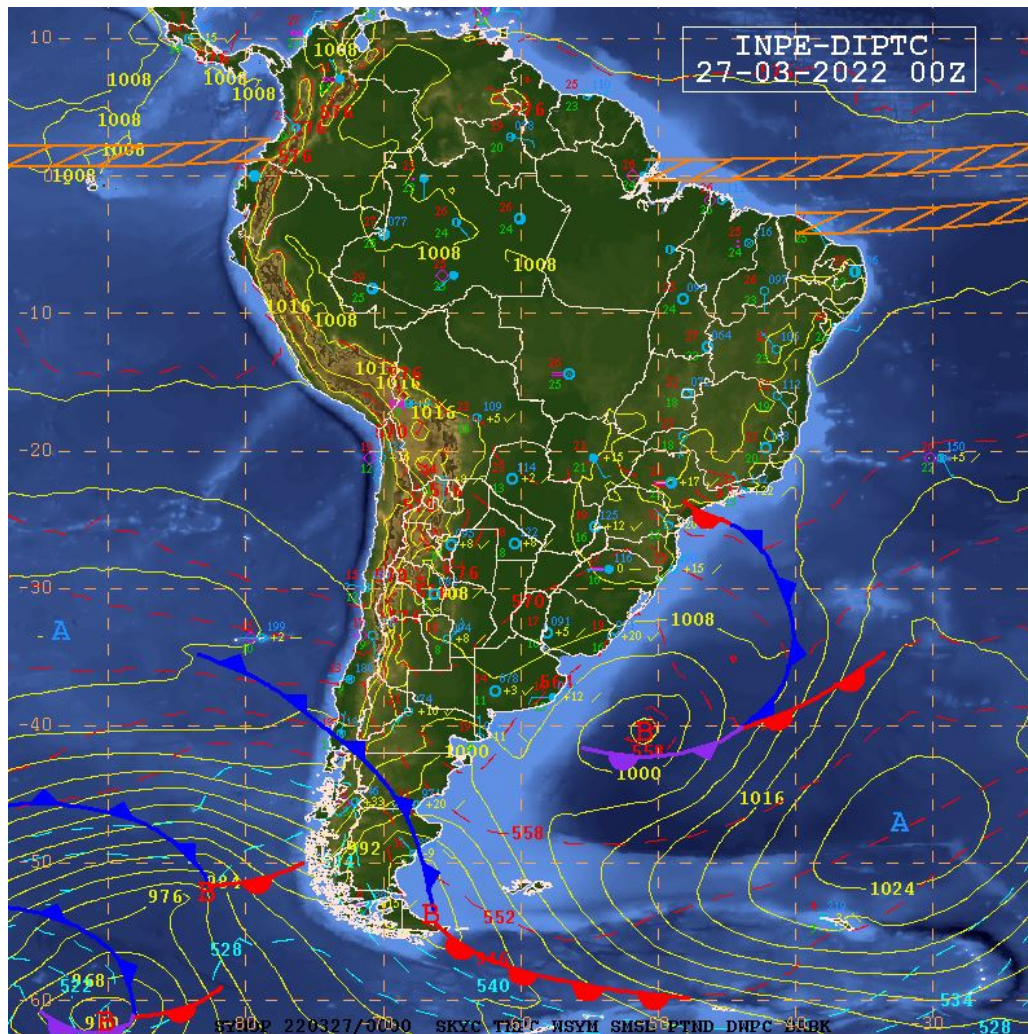
Meteorologista

CREA 5063840461

Anexo II – Lista de interrupções expurgadas

NÚMERO ORDEM INTERRUPTÃO	MUNICIPIO	INÍCIO INTERRUPTÃO	FIM INTERRUPTÃO	CONJUNTO	FATO GERADOR
17500851_16419978	CABO DE SANTO AGOSTINHO	21/03/2022 10:02	21/03/2022 13:15	IPOJUCA	INTERNO - NAO PROGRAMADA - MEIO AMBIENTE - VENTO
17500906_16413899	CARPINA	21/03/2022 10:26	21/03/2022 14:25	VICENCIA	INTERNO - NAO PROGRAMADA - MEIO AMBIENTE - VENTO
17500906_16413903	BUENOS AIRES	21/03/2022 10:26	21/03/2022 18:00	VICENCIA	INTERNO - NAO PROGRAMADA - MEIO AMBIENTE - VENTO
17500998_16442309	ITAPETIM	21/03/2022 11:01	21/03/2022 18:04	SAO JOSE DO EGITO	INTERNO - NAO PROGRAMADA - MEIO AMBIENTE - VENTO
17501029_16413739	ARARIPINA	21/03/2022 11:22	21/03/2022 13:15	ARARIPINA	INTERNO - NAO PROGRAMADA - MEIO AMBIENTE - ARVORE OU VEGETACAO
17501083_16413623	SAO BENTO DO UNA	21/03/2022 12:00	21/03/2022 13:25	SAO BENTO DO UNA	INTERNO - NAO PROGRAMADA - MEIO AMBIENTE - ARVORE OU VEGETACAO
17501166_16413696	TAQUARITINGA DO NORTE	21/03/2022 12:47	21/03/2022 23:20	VERTENTES	INTERNO - NAO PROGRAMADA - MEIO AMBIENTE - DESCARGA ATMOSFERICA
17501166_16414305	VERTENTES	21/03/2022 17:40	21/03/2022 17:49	VERTENTES	INTERNO - NAO PROGRAMADA - MEIO AMBIENTE - DESCARGA ATMOSFERICA
17501166_16414446	VERTENTES	21/03/2022 20:16	21/03/2022 20:21	VERTENTES	INTERNO - NAO PROGRAMADA - MEIO AMBIENTE - DESCARGA ATMOSFERICA
17501166_16415308	VERTENTES	22/03/2022 10:42	22/03/2022 10:47	VERTENTES	INTERNO - NAO PROGRAMADA - MEIO AMBIENTE - DESCARGA ATMOSFERICA
17501217_16414469	BREJO DA MADRE DE DEUS	21/03/2022 13:06	21/03/2022 19:25	BREJO DA MADRE DE DEUS	INTERNO - NAO PROGRAMADA - MEIO AMBIENTE - VENTO
17501344_16415078	ALTINHO	21/03/2022 14:14	22/03/2022 09:25	AGRESTINA	INTERNO - NAO PROGRAMADA - MEIO AMBIENTE - ARVORE OU VEGETACAO
17501344_16415080	CARUARU	21/03/2022 14:14	27/03/2022 16:08	AGRESTINA	INTERNO - NAO PROGRAMADA - MEIO AMBIENTE - ARVORE OU VEGETACAO
17501383_16414782	BELO JARDIM	21/03/2022 14:25	22/03/2022 01:50	BREJO DA MADRE DE DEUS	INTERNO - NAO PROGRAMADA - MEIO AMBIENTE - VENTO
17501415_16414392	BONITO	21/03/2022 14:39	21/03/2022 18:43	CUPIRA	INTERNO - NAO PROGRAMADA - MEIO AMBIENTE - VENTO

17501453_16414245	CARNAIBA	21/03/2022 14:52	21/03/2022 16:40	AFOGADOS DA INGAZEIRA	INTERNO - NAO PROGRAMADA - MEIO AMBIENTE - DESCARGA ATMOSFERICA
17501509_16414394	VENTUROSA	21/03/2022 15:22	21/03/2022 19:10	VENTUROSA	INTERNO - NAO PROGRAMADA - MEIO AMBIENTE - DESCARGA ATMOSFERICA
17501564_16415164	JUPI	21/03/2022 15:40	22/03/2022 17:29	LAJEDO	INTERNO - NAO PROGRAMADA - MEIO AMBIENTE - ARVORE OU VEGETACAO
17501587_16414571	PESQUEIRA	21/03/2022 15:58	21/03/2022 22:00	BELO JARDIM	INTERNO - NAO PROGRAMADA - MEIO AMBIENTE - VENTO
17501632_16414367	PEDRA	21/03/2022 16:21	21/03/2022 20:00	ARCOVERDE	INTERNO - NAO PROGRAMADA - MEIO AMBIENTE - VENTO
17501656_16414128	MORENO	21/03/2022 16:44	21/03/2022 22:19	JABOATAO	INTERNO - NAO PROGRAMADA - MEIO AMBIENTE - ARVORE OU VEGETACAO
17501905_16415413	PESQUEIRA	21/03/2022 18:29	22/03/2022 11:25	PESQUEIRA	INTERNO - NAO PROGRAMADA - MEIO AMBIENTE - ARVORE OU VEGETACAO
17502030_16415880	ABREU E LIMA	21/03/2022 19:46	22/03/2022 13:30	PARATIBE I	INTERNO - NAO PROGRAMADA - MEIO AMBIENTE - ARVORE OU VEGETACAO
17502045_16414424	CUSTODIA	21/03/2022 19:57	21/03/2022 21:29	CUSTODIA	INTERNO - NAO PROGRAMADA - MEIO AMBIENTE - DESCARGA ATMOSFERICA
17502045_16414424	CUSTODIA	21/03/2022 19:57	21/03/2022 22:04	CUSTODIA	INTERNO - NAO PROGRAMADA - MEIO AMBIENTE - DESCARGA ATMOSFERICA
17502071_16415768	BUIQUE	21/03/2022 20:08	22/03/2022 07:49	BUIQUE	INTERNO - NAO PROGRAMADA - MEIO AMBIENTE - DESCARGA ATMOSFERICA
17502087_16414632	PRIMAVERA	21/03/2022 20:17	22/03/2022 10:10	VITORIA DE SANTO ANTAO	INTERNO - NAO PROGRAMADA - MEIO AMBIENTE - ARVORE OU VEGETACAO
17502097_16447415	AFOGADOS DA INGAZEIRA	21/03/2022 22:55	21/03/2022 23:01	AFOGADOS DA INGAZEIRA	INTERNO - NAO PROGRAMADA - MEIO AMBIENTE - ANIMAIS
17502097_16447415	AFOGADOS DA INGAZEIRA	21/03/2022 22:55	22/03/2022 03:20	AFOGADOS DA INGAZEIRA	INTERNO - NAO PROGRAMADA - MEIO AMBIENTE - ANIMAIS
17502097_16447415	FLORES	21/03/2022 22:55	21/03/2022 23:01	CUSTODIA	INTERNO - NAO PROGRAMADA - MEIO AMBIENTE - ANIMAIS
17502121_16417591	IGUARACI	21/03/2022 20:27	22/03/2022 13:15	AFOGADOS DA INGAZEIRA	INTERNO - NAO PROGRAMADA - MEIO AMBIENTE - ARVORE OU VEGETACAO
17502574_16414794	MORENO	22/03/2022 02:54	22/03/2022 05:03	MORENO	INTERNO - NAO PROGRAMADA - MEIO AMBIENTE - ARVORE OU VEGETACAO
17502610_16416054	TRINDADE	22/03/2022 03:43	22/03/2022 09:30	TRINDADE	INTERNO - NAO PROGRAMADA - MEIO AMBIENTE - DESCARGA ATMOSFERICA

17502654_16416616	PAUDALHO	22/03/2022 05:50	22/03/2022 15:15	PAUDALHO	INTERNO - NAO PROGRAMADA - MEIO AMBIENTE - ARVORE OU VEGETACAO
17502709_16415433	PALMEIRINA	22/03/2022 07:05	22/03/2022 10:50	ANGELIM	INTERNO - NAO PROGRAMADA - MEIO AMBIENTE - DESCARGA ATMOSFERICA
17502735_16415357	SAO LOURENCO DA MATA	22/03/2022 07:07	22/03/2022 10:20	SAO LOURENCO DA MATA	INTERNO - NAO PROGRAMADA - MEIO AMBIENTE - ANIMAIS
17502739_16455430	BELEM DE SAO FRANCISCO	22/03/2022 07:09	22/03/2022 15:54	CABROBO	INTERNO - NAO PROGRAMADA - MEIO AMBIENTE - DESCARGA ATMOSFERICA
17502770_16450790	SANTA TEREZINHA	22/03/2022 07:20	22/03/2022 14:30	TABIRA	INTERNO - NAO PROGRAMADA - MEIO AMBIENTE - ARVORE OU VEGETACAO
17502848_16416255	ARARIPINA	22/03/2022 07:54	22/03/2022 09:22	ARARIPINA	INTERNO - NAO PROGRAMADA - MEIO AMBIENTE - VENTO
17502996_16422494	INAJA	22/03/2022 08:45	25/03/2022 09:00	INAJA	INTERNO - NAO PROGRAMADA - MEIO AMBIENTE - ARVORE OU VEGETACAO
17503156_16415773	CUSTODIA	22/03/2022 09:48	24/03/2022 16:48	CUSTODIA	INTERNO - NAO PROGRAMADA - MEIO AMBIENTE - ARVORE OU VEGETACAO
17503190_16415917	OLINDA	22/03/2022 15:09	22/03/2022 16:37	OLINDA	INTERNO - NAO PROGRAMADA - MEIO AMBIENTE - ARVORE OU VEGETACAO
17503220_16415868	SAO JOSE DO EGITO	22/03/2022 10:07	22/03/2022 13:39	SAO JOSE DO EGITO	INTERNO - NAO PROGRAMADA - MEIO AMBIENTE - VENTO
17503301_16418094	MIRANDIBA	22/03/2022 10:35	22/03/2022 20:16	BOM NOME	INTERNO - NAO PROGRAMADA - MEIO AMBIENTE - VENTO
17503426_16431703	BODOCO	22/03/2022 11:15	22/03/2022 17:41	OURICURI	INTERNO - NAO PROGRAMADA - MEIO AMBIENTE - ANIMAIS
17503525_16418056	SAO JOSE DO BELMONTE	22/03/2022 11:58	22/03/2022 13:35	SAO JOSE DO BELMONTE	INTERNO - NAO PROGRAMADA - MEIO AMBIENTE - ANIMAIS
17503580_16415844	PRIMAVERA	22/03/2022 12:22	23/03/2022 02:30	ESCADA	INTERNO - NAO PROGRAMADA - MEIO AMBIENTE - DESCARGA ATMOSFERICA
17503698_16416312	LIMOEIRO	22/03/2022 13:10	22/03/2022 16:50	VICENCIA	INTERNO - NAO PROGRAMADA - MEIO AMBIENTE - VENTO
17503734_16419058	VITORIA DE SANTO ANTAO	22/03/2022 13:32	24/03/2022 00:30	VITORIA DE SANTO ANTAO	INTERNO - NAO PROGRAMADA - MEIO AMBIENTE - DESCARGA ATMOSFERICA
17503963_16416868	POMBOS	22/03/2022 15:31	22/03/2022 19:00	VITORIA DE SANTO ANTAO II	INTERNO - NAO PROGRAMADA - MEIO AMBIENTE - DESCARGA ATMOSFERICA
17503963_16416876	POMBOS	22/03/2022 19:00	22/03/2022 22:00	VITORIA DE SANTO ANTAO	INTERNO - NAO PROGRAMADA - MEIO AMBIENTE - DESCARGA ATMOSFERICA

17504127_16418746	SERRA TALHADA	22/03/2022 16:18	23/03/2022 16:26	SERRA TALHADA	INTERNO - NAO PROGRAMADA - MEIO AMBIENTE - ARVORE OU VEGETACAO
17504139_16444063	AFOGADOS DA INGAZEIRA	22/03/2022 16:09	22/03/2022 19:30	AFOGADOS DA INGAZEIRA	INTERNO - NAO PROGRAMADA - MEIO AMBIENTE - VENTO
17504159_16416832	PESQUEIRA	22/03/2022 16:18	22/03/2022 19:27	PESQUEIRA	INTERNO - NAO PROGRAMADA - MEIO AMBIENTE - VENTO
17504208_16417038	AFOGADOS DA INGAZEIRA	22/03/2022 16:26	23/03/2022 03:10	TABIRA	INTERNO - NAO PROGRAMADA - MEIO AMBIENTE - DESCARGA ATMOSFERICA
17504240_16417503	TERRA NOVA	22/03/2022 16:38	23/03/2022 09:10	SERRITA	INTERNO - NAO PROGRAMADA - MEIO AMBIENTE - DESCARGA ATMOSFERICA
17504276_16417041	SOLIDAO	22/03/2022 16:47	23/03/2022 02:10	TABIRA	INTERNO - NAO PROGRAMADA - MEIO AMBIENTE - VENTO
17504349_16418870	PARNAMIRIM	22/03/2022 17:10	23/03/2022 20:54	PARNAMIRIM	INTERNO - NAO PROGRAMADA - MEIO AMBIENTE - DESCARGA ATMOSFERICA
17504385_16446838	AFOGADOS DA INGAZEIRA	22/03/2022 17:35	23/03/2022 11:36	AFOGADOS DA INGAZEIRA	INTERNO - NAO PROGRAMADA - MEIO AMBIENTE - VENTO
17504397_16442403	SANTA TEREZINHA	22/03/2022 17:22	23/03/2022 08:10	TABIRA	INTERNO - NAO PROGRAMADA - MEIO AMBIENTE - ANIMAIS
17504548_16418070	SALGUEIRO	22/03/2022 18:02	23/03/2022 11:19	BOM NOME	INTERNO - NAO PROGRAMADA - MEIO AMBIENTE - VENTO
17504599_16417908	TABIRA	22/03/2022 18:18	23/03/2022 13:19	TABIRA	INTERNO - NAO PROGRAMADA - MEIO AMBIENTE - ARVORE OU VEGETACAO
17504613_16419020	PARNAMIRIM	22/03/2022 18:20	23/03/2022 22:30	SANTA MARIA DA BOA VISTA	INTERNO - NAO PROGRAMADA - MEIO AMBIENTE - DESCARGA ATMOSFERICA
17504619_16419537	EXU	22/03/2022 18:22	23/03/2022 14:10	EXU	INTERNO - NAO PROGRAMADA - MEIO AMBIENTE - ARVORE OU VEGETACAO
17504713_16417742	OURICURI	22/03/2022 19:05	23/03/2022 11:45	SANTA CRUZ	INTERNO - NAO PROGRAMADA - MEIO AMBIENTE - DESCARGA ATMOSFERICA
17504727_16419403	PETROLINA	22/03/2022 19:16	23/03/2022 16:10	BARRA DE BEBEDOURO	INTERNO - NAO PROGRAMADA - MEIO AMBIENTE - ANIMAIS
17504766_16416563	LIMOEIRO	22/03/2022 19:34	22/03/2022 20:50	LIMOEIRO	INTERNO - NAO PROGRAMADA - MEIO AMBIENTE - VENTO
17504810_16417698	AFOGADOS DA INGAZEIRA	22/03/2022 19:47	23/03/2022 12:30	AFOGADOS DA INGAZEIRA	INTERNO - NAO PROGRAMADA - MEIO AMBIENTE - DESCARGA ATMOSFERICA
17504842_16418508	SERRA TALHADA	22/03/2022 19:57	23/03/2022 17:37	SERRA TALHADA	INTERNO - NAO PROGRAMADA - MEIO AMBIENTE - VENTO
17504854_16417334	SERRA TALHADA	22/03/2022 20:08	23/03/2022 09:30	SERRA TALHADA	INTERNO - NAO PROGRAMADA - MEIO AMBIENTE - VENTO
17504894_16416724	SALGUEIRO	22/03/2022 20:27	22/03/2022 23:12	SALGUEIRO	INTERNO - NAO PROGRAMADA - MEIO AMBIENTE - VENTO

17505051_16417818	BODOCO	22/03/2022 22:20	24/03/2022 15:30	OURICURI	INTERNO - NAO PROGRAMADA - MEIO AMBIENTE - ARVORE OU VEGETACAO
17505058_16416857	JABOATAO DOS GUARARAPES	22/03/2022 22:36	23/03/2022 00:18	PIEIDADE	INTERNO - NAO PROGRAMADA - MEIO AMBIENTE - DESCARGA ATMOSFERICA
17505135_16417251	ALIANCA	23/03/2022 00:09	23/03/2022 09:01	CONDADO	INTERNO - NAO PROGRAMADA - MEIO AMBIENTE - DESCARGA ATMOSFERICA
17505147_16417294	PETROLINA	23/03/2022 00:38	23/03/2022 09:05	MASSANGANO II	INTERNO - NAO PROGRAMADA - MEIO AMBIENTE - VENTO
17505764_16432069	SOLIDAO	23/03/2022 10:35	23/03/2022 12:00	TABIRA	INTERNO - NAO PROGRAMADA - MEIO AMBIENTE - CORROSAO
17505896_16417645	TRIUNFO	23/03/2022 10:03	23/03/2022 11:40	SERRA TALHADA	INTERNO - NAO PROGRAMADA - MEIO AMBIENTE - VENTO
17505941_16418605	JAQUEIRA	23/03/2022 12:20	23/03/2022 12:35	CATENDE	INTERNO - NAO PROGRAMADA - MEIO AMBIENTE - QUEIMADA OU INCENDIO
17505955_16421599	RIBEIRAO	23/03/2022 10:30	24/03/2022 18:57	JOSE MARIANO	INTERNO - NAO PROGRAMADA - MEIO AMBIENTE - VENTO
17506019_16418883	PETROLINA	23/03/2022 10:55	23/03/2022 18:02	MASSANGANO II	INTERNO - NAO PROGRAMADA - MEIO AMBIENTE - VENTO
17506106_16419272	TRACUNHAEM	23/03/2022 11:27	23/03/2022 13:20	CONDADO	INTERNO - NAO PROGRAMADA - MEIO AMBIENTE - DESCARGA ATMOSFERICA
17506147_16417631	CAMARAGIBE	23/03/2022 11:45	23/03/2022 14:12	TABATINGA	INTERNO - NAO PROGRAMADA - MEIO AMBIENTE - ARVORE OU VEGETACAO
17506193_16444254	CUSTODIA	23/03/2022 12:07	24/03/2022 12:43	CUSTODIA	INTERNO - NAO PROGRAMADA - MEIO AMBIENTE - DESCARGA ATMOSFERICA
17506216_16453135	INAJA	23/03/2022 12:18	25/03/2022 14:25	INAJA	INTERNO - NAO PROGRAMADA - MEIO AMBIENTE - DESCARGA ATMOSFERICA
17506334_16418418	SANTA CRUZ DO CAPIBARIBE	23/03/2022 13:17	23/03/2022 17:00	SANTA CRUZ DO CAPIBARIBE	INTERNO - NAO PROGRAMADA - MEIO AMBIENTE - QUEIMADA OU INCENDIO
17506393_16419167	CARNAIBA	23/03/2022 13:43	24/03/2022 04:03	AFOGADOS DA INGAZEIRA	INTERNO - NAO PROGRAMADA - MEIO AMBIENTE - VENTO
17506422_16418856	AFOGADOS DA INGAZEIRA	23/03/2022 13:53	23/03/2022 20:29	AFOGADOS DA INGAZEIRA	INTERNO - NAO PROGRAMADA - MEIO AMBIENTE - VENTO
17506494_16418864	CORRENTES	23/03/2022 14:17	23/03/2022 22:20	CORRENTES	INTERNO - NAO PROGRAMADA - MEIO AMBIENTE - ARVORE OU VEGETACAO
17506581_16418099	PAUDALHO	23/03/2022 15:01	23/03/2022 16:40	PAUDALHO	INTERNO - NAO PROGRAMADA - MEIO AMBIENTE - ARVORE OU VEGETACAO

17506581_16418099	PAUDALHO	23/03/2022 15:01	23/03/2022 16:40	BOTAFOGO	INTERNO - NAO PROGRAMADA - MEIO AMBIENTE - ARVORE OU VEGETACAO
17506639_16437575	PETROLINA	23/03/2022 15:12	24/03/2022 16:01	BARRA DE BEBEDOURO	INTERNO - NAO PROGRAMADA - MEIO AMBIENTE - VENTO
17506654_16420743	IGUARACI	23/03/2022 15:19	24/03/2022 10:17	AFOGADOS DA INGAZEIRA	INTERNO - NAO PROGRAMADA - MEIO AMBIENTE - VENTO
17506697_16419248	SIRINHAEM	23/03/2022 15:34	24/03/2022 06:20	RIO FORMOSO	INTERNO - NAO PROGRAMADA - MEIO AMBIENTE - DESCARGA ATMOSFERICA
17506797_16422450	SALOA	23/03/2022 16:10	24/03/2022 11:02	BREJAO	INTERNO - NAO PROGRAMADA - MEIO AMBIENTE - CORROSAO
17506820_16421687	IGUARACI	23/03/2022 16:17	24/03/2022 18:20	AFOGADOS DA INGAZEIRA	INTERNO - NAO PROGRAMADA - MEIO AMBIENTE - VENTO
17506905_16419038	BUIQUE	23/03/2022 16:51	24/03/2022 00:17	ARCOVERDE	INTERNO - NAO PROGRAMADA - MEIO AMBIENTE - DESCARGA ATMOSFERICA
17506992_16421698	SANTA TEREZINHA	23/03/2022 17:25	24/03/2022 07:40	SAO JOSE DO EGITO	INTERNO - NAO PROGRAMADA - MEIO AMBIENTE - DESCARGA ATMOSFERICA
17507065_16419083	POMBOS	23/03/2022 17:50	23/03/2022 22:47	VITORIA DE SANTO ANTAO	INTERNO - NAO PROGRAMADA - MEIO AMBIENTE - VENTO
17507211_16427953	PETROLINA	23/03/2022 18:48	24/03/2022 12:07	MASSANGANO I	INTERNO - NAO PROGRAMADA - MEIO AMBIENTE - DESCARGA ATMOSFERICA
17507376_16418922	GOIANA	23/03/2022 20:20	26/03/2022 15:32	CONDADO	INTERNO - NAO PROGRAMADA - MEIO AMBIENTE - VENTO
17507390_16420438	MORENO	23/03/2022 20:53	24/03/2022 11:55	MORENO	INTERNO - NAO PROGRAMADA - MEIO AMBIENTE - DESCARGA ATMOSFERICA
17507421_16420364	OURICURI	23/03/2022 21:10	24/03/2022 14:05	SANTA CRUZ	INTERNO - NAO PROGRAMADA - MEIO AMBIENTE - DESCARGA ATMOSFERICA
17508252_16461275	SANTA FILOMENA	24/03/2022 09:38	24/03/2022 15:50	SANTA CRUZ	INTERNO - NAO PROGRAMADA - MEIO AMBIENTE - DESCARGA ATMOSFERICA
17508306_16427926	LAGOA GRANDE	24/03/2022 10:00	25/03/2022 20:20	BARRA DE BEBEDOURO	INTERNO - NAO PROGRAMADA - MEIO AMBIENTE - VENTO
17508510_16421550	CUSTODIA	24/03/2022 11:10	24/03/2022 13:05	CUSTODIA	INTERNO - NAO PROGRAMADA - MEIO AMBIENTE - DESCARGA ATMOSFERICA
17508805_16420931	SANTA MARIA DA BOA VISTA	24/03/2022 13:20	24/03/2022 20:58	PARNAMIRIM	INTERNO - NAO PROGRAMADA - MEIO AMBIENTE - ARVORE OU VEGETACAO
17508910_16420355	OROCO	24/03/2022 13:51	24/03/2022 14:07	PARNAMIRIM	INTERNO - NAO PROGRAMADA - MEIO AMBIENTE - ARVORE OU VEGETACAO
17508919_16421108	SOLIDAO	24/03/2022 13:50	24/03/2022 17:05	TABIRA	INTERNO - NAO PROGRAMADA - MEIO AMBIENTE - VENTO

17509019_16436001	TABIRA	24/03/2022 14:37	24/03/2022 17:35	TABIRA	INTERNO - NAO PROGRAMADA - MEIO AMBIENTE - DESCARGA ATMOSFERICA
17509321_16428811	PARNAMIRIM	24/03/2022 16:53	28/03/2022 13:53	PARNAMIRIM	INTERNO - NAO PROGRAMADA - MEIO AMBIENTE - DESCARGA ATMOSFERICA
17509634_16425198	CARNAUBEIRA DA PENHA	24/03/2022 19:37	26/03/2022 15:50	FLORESTA	INTERNO - NAO PROGRAMADA - MEIO AMBIENTE - ARVORE OU VEGETACAO
17511916_16424771	BREJINHO	26/03/2022 07:46	26/03/2022 12:06	SAO JOSE DO EGITO	INTERNO - NAO PROGRAMADA - MEIO AMBIENTE - DESCARGA ATMOSFERICA
17511942_16435963	AFOGADOS DA INGAZEIRA	26/03/2022 08:01	26/03/2022 11:40	AFOGADOS DA INGAZEIRA	INTERNO - NAO PROGRAMADA - MEIO AMBIENTE - VENTO
17511967_16424484	GOIANA	26/03/2022 08:15	26/03/2022 17:40	GOIANA	INTERNO - NAO PROGRAMADA - MEIO AMBIENTE - DESCARGA ATMOSFERICA
17512062_16424943	GRANITO	26/03/2022 09:16	26/03/2022 14:25	EXU	INTERNO - NAO PROGRAMADA - MEIO AMBIENTE - VENTO
17512243_16425086	GOIANA	26/03/2022 10:38	26/03/2022 15:45	TEJUCUPAPO	INTERNO - NAO PROGRAMADA - MEIO AMBIENTE - VENTO
17512253_16429375	BELO JARDIM	26/03/2022 10:48	26/03/2022 17:30	BELO JARDIM	INTERNO - NAO PROGRAMADA - MEIO AMBIENTE - VENTO
17512307_16426608	ARACOIABA	26/03/2022 11:07	27/03/2022 11:00	BOTAFOGO	INTERNO - NAO PROGRAMADA - MEIO AMBIENTE - DESCARGA ATMOSFERICA
17512329_16459733	MOREILANDIA	26/03/2022 11:18	27/03/2022 17:10	SERRITA	INTERNO - NAO PROGRAMADA - MEIO AMBIENTE - DESCARGA ATMOSFERICA
17512380_16426656	TRINDADE	26/03/2022 11:51	27/03/2022 13:31	TRINDADE	INTERNO - NAO PROGRAMADA - MEIO AMBIENTE - VENTO
17512417_16425370	ESCADA	26/03/2022 12:12	26/03/2022 17:20	ESCADA	INTERNO - NAO PROGRAMADA - MEIO AMBIENTE - DESCARGA ATMOSFERICA
17512446_16425302	PESQUEIRA	26/03/2022 12:28	26/03/2022 17:21	PESQUEIRA	INTERNO - NAO PROGRAMADA - MEIO AMBIENTE - ANIMAIS
17512514_16429861	BREJO DA MADRE DE DEUS	26/03/2022 13:16	26/03/2022 19:19	BREJO DA MADRE DE DEUS	INTERNO - NAO PROGRAMADA - MEIO AMBIENTE - DESCARGA ATMOSFERICA
17512529_16432400	CEDRO	26/03/2022 13:20	26/03/2022 19:05	SERRITA	INTERNO - NAO PROGRAMADA - MEIO AMBIENTE - VENTO
17512606_16425134	AFOGADOS DA INGAZEIRA	26/03/2022 14:05	26/03/2022 16:18	AFOGADOS DA INGAZEIRA	INTERNO - NAO PROGRAMADA - MEIO AMBIENTE - ARVORE OU VEGETACAO
17512612_16429437	SAO VICENTE FERRER	26/03/2022 14:09	26/03/2022 21:20	TIMBAUBA	INTERNO - NAO PROGRAMADA - MEIO AMBIENTE - DESCARGA ATMOSFERICA

17512688_16427166	OURICURI	26/03/2022 14:59	27/03/2022 16:56	PARNAMIRIM	INTERNO - NAO PROGRAMADA - MEIO AMBIENTE - DESCARGA ATMOSFERICA
17512755_16427114	AFRANIO	26/03/2022 15:53	27/03/2022 18:15	AFRANIO	INTERNO - NAO PROGRAMADA - MEIO AMBIENTE - ANIMAIS
17513043_16425647	OURICURI	26/03/2022 18:33	26/03/2022 23:38	OURICURI	INTERNO - NAO PROGRAMADA - MEIO AMBIENTE - VENTO
17513056_16425567	SAO JOSE DO BELMONTE	26/03/2022 18:45	26/03/2022 22:22	SAO JOSE DO BELMONTE	INTERNO - NAO PROGRAMADA - MEIO AMBIENTE - VENTO
17513148_16425615	CARUARU	26/03/2022 19:57	26/03/2022 23:05	TORITAMA	INTERNO - NAO PROGRAMADA - MEIO AMBIENTE - VENTO
17513241_16425972	CARNAIBA	26/03/2022 21:15	27/03/2022 08:38	CARNAIBA	INTERNO - NAO PROGRAMADA - MEIO AMBIENTE - DESCARGA ATMOSFERICA
17513279_16426940	CUSTODIA	26/03/2022 22:13	27/03/2022 16:05	CUSTODIA	INTERNO - NAO PROGRAMADA - MEIO AMBIENTE - DESCARGA ATMOSFERICA
17513297_16425826	CONDADO	26/03/2022 22:45	27/03/2022 07:49	CONDADO	INTERNO - NAO PROGRAMADA - MEIO AMBIENTE - DESCARGA ATMOSFERICA
17513297_16425826	CONDADO	26/03/2022 22:45	27/03/2022 04:30	CONDADO	INTERNO - NAO PROGRAMADA - MEIO AMBIENTE - DESCARGA ATMOSFERICA
17513371_16441408	ALIANCA	27/03/2022 00:15	27/03/2022 02:39	TIMBAUBA	INTERNO - NAO PROGRAMADA - MEIO AMBIENTE - VENTO
17513381_16425677	BETANIA	27/03/2022 00:33	27/03/2022 00:36	FLORESTA	INTERNO - NAO PROGRAMADA - MEIO AMBIENTE - DESCARGA ATMOSFERICA
17513381_16425681	BELEM DE SAO FRANCISCO	27/03/2022 00:33	27/03/2022 00:36	FLORESTA	INTERNO - NAO PROGRAMADA - MEIO AMBIENTE - DESCARGA ATMOSFERICA
17513444_16425771	SIRINHAEM	27/03/2022 03:55	27/03/2022 05:00	RIO FORMOSO	INTERNO - NAO PROGRAMADA - MEIO AMBIENTE - ARVORE OU VEGETACAO
17513483_16426040	ITAMBE	27/03/2022 05:47	27/03/2022 09:10	CONDADO	INTERNO - NAO PROGRAMADA - MEIO AMBIENTE - DESCARGA ATMOSFERICA
17513515_16427047	FLORES	27/03/2022 06:12	27/03/2022 17:18	FLORES	INTERNO - NAO PROGRAMADA - MEIO AMBIENTE - DESCARGA ATMOSFERICA
17513538_16425949	BOM JARDIM	27/03/2022 06:21	27/03/2022 09:10	BOM JARDIM	INTERNO - NAO PROGRAMADA - MEIO AMBIENTE - ANIMAIS
17513563_16426646	MOREILANDIA	27/03/2022 06:36	27/03/2022 11:55	EXU	INTERNO - NAO PROGRAMADA - MEIO AMBIENTE - VENTO
17513583_16427218	SALGUEIRO	27/03/2022 06:50	27/03/2022 20:56	BOM NOME	INTERNO - NAO PROGRAMADA - MEIO AMBIENTE - VENTO
17513603_16426518	SAO LOURENCO DA MATA	27/03/2022 07:01	27/03/2022 11:20	MORENO	INTERNO - NAO PROGRAMADA - MEIO AMBIENTE - DESCARGA ATMOSFERICA

17513722_16428117	LIMOEIRO	27/03/2022 08:00	27/03/2022 09:07	LIMOEIRO	INTERNO - NAO PROGRAMADA - MEIO AMBIENTE - DESCARGA ATMOSFERICA
17513730_16426166	CABO DE SANTO AGOSTINHO	27/03/2022 08:07	27/03/2022 13:41	PIRAPAMA I	INTERNO - NAO PROGRAMADA - MEIO AMBIENTE - ARVORE OU VEGETACAO
17513750_16426432	CORRENTES	27/03/2022 08:16	27/03/2022 12:50	CORRENTES	INTERNO - NAO PROGRAMADA - MEIO AMBIENTE - DESCARGA ATMOSFERICA
17513762_16427433	PALMEIRINA	27/03/2022 08:21	27/03/2022 16:35	ANGELIM	INTERNO - NAO PROGRAMADA - MEIO AMBIENTE - VENTO
17513765_16427073	SANTA MARIA DA BOA VISTA	27/03/2022 08:21	27/03/2022 15:00	SANTA MARIA DA BOA VISTA	INTERNO - NAO PROGRAMADA - MEIO AMBIENTE - DESCARGA ATMOSFERICA
17513793_16426952	LIMOEIRO	27/03/2022 15:10	27/03/2022 16:16	LIMOEIRO	INTERNO - NAO PROGRAMADA - MEIO AMBIENTE - DESCARGA ATMOSFERICA
17513841_16429871	BUIQUE	27/03/2022 09:00	27/03/2022 15:47	BUIQUE	INTERNO - NAO PROGRAMADA - MEIO AMBIENTE - DESCARGA ATMOSFERICA
17513862_16429209	CABROBO	27/03/2022 09:10	28/03/2022 16:15	CABROBO	INTERNO - NAO PROGRAMADA - MEIO AMBIENTE - VENTO
17513908_16427526	MORENO	27/03/2022 09:39	27/03/2022 23:35	MORENO	INTERNO - NAO PROGRAMADA - MEIO AMBIENTE - VENTO
17513937_16428080	LAGOA DO OURO	27/03/2022 09:53	28/03/2022 10:55	CORRENTES	INTERNO - NAO PROGRAMADA - MEIO AMBIENTE - ARVORE OU VEGETACAO
17513957_16429868	INAJA	27/03/2022 10:08	27/03/2022 14:20	INAJA	INTERNO - NAO PROGRAMADA - MEIO AMBIENTE - VENTO
17514043_16426285	LAGOA DOS GATOS	27/03/2022 11:06	27/03/2022 11:30	CUPIRA	INTERNO - NAO PROGRAMADA - MEIO AMBIENTE - DESCARGA ATMOSFERICA
17514052_16426670	TIMBAUBA	27/03/2022 11:03	27/03/2022 14:30	TIMBAUBA	INTERNO - NAO PROGRAMADA - MEIO AMBIENTE - VENTO
17514058_16436336	CUSTODIA	27/03/2022 11:08	27/03/2022 21:10	CUSTODIA	INTERNO - NAO PROGRAMADA - MEIO AMBIENTE - DESCARGA ATMOSFERICA
17514058_16436336	FLORES	27/03/2022 11:08	27/03/2022 21:10	CUSTODIA	INTERNO - NAO PROGRAMADA - MEIO AMBIENTE - DESCARGA ATMOSFERICA
17514207_16447908	TAQUARITINGA DO NORTE	27/03/2022 12:36	27/03/2022 15:17	VERTENTES	INTERNO - NAO PROGRAMADA - MEIO AMBIENTE - DESCARGA ATMOSFERICA
17514238_16427129	RECIFE	27/03/2022 13:00	27/03/2022 17:44	IBURA	INTERNO - NAO PROGRAMADA - MEIO AMBIENTE - VENTO
17514254_16442356	IGUARACI	27/03/2022 13:12	27/03/2022 15:32	SAO JOSE DO EGITO	INTERNO - NAO PROGRAMADA - MEIO AMBIENTE - DESCARGA ATMOSFERICA

17514340_16426980	ARARIPINA	27/03/2022 13:56	27/03/2022 15:40	ARARIPINA	INTERNO - NAO PROGRAMADA - MEIO AMBIENTE - ANIMAIS
17514355_16426851	BUIQUE	27/03/2022 15:35	27/03/2022 16:25	BUIQUE	INTERNO - NAO PROGRAMADA - MEIO AMBIENTE - ARVORE OU VEGETACAO
17514363_16427079	PALMARES	27/03/2022 14:03	27/03/2022 17:45	CATENDE	INTERNO - NAO PROGRAMADA - MEIO AMBIENTE - VENTO
17514383_16428989	ITAMBE	27/03/2022 14:24	27/03/2022 16:50	ORATORIO	INTERNO - NAO PROGRAMADA - MEIO AMBIENTE - VENTO
17514386_16427094	CONDADO	27/03/2022 14:33	27/03/2022 20:03	CONDADO	INTERNO - NAO PROGRAMADA - MEIO AMBIENTE - VENTO
17514397_16429662	TRIUNFO	27/03/2022 14:24	28/03/2022 17:16	FLORES	INTERNO - NAO PROGRAMADA - MEIO AMBIENTE - DESCARGA ATMOSFERICA
17514412_16429554	SAO JOAQUIM DO MONTE	27/03/2022 14:34	28/03/2022 18:32	CUPIRA	INTERNO - NAO PROGRAMADA - MEIO AMBIENTE - DESCARGA ATMOSFERICA
17514434_16430187	TRINDADE	27/03/2022 14:47	27/03/2022 18:20	TRINDADE	INTERNO - NAO PROGRAMADA - MEIO AMBIENTE - VENTO
17514442_16427580	IBIMIRIM	27/03/2022 14:52	27/03/2022 23:15	ARCOVERDE	INTERNO - NAO PROGRAMADA - MEIO AMBIENTE - VENTO
17514462_16431922	SERRA TALHADA	27/03/2022 15:04	29/03/2022 10:50	FLORESTA	INTERNO - NAO PROGRAMADA - MEIO AMBIENTE - VENTO
17514544_16428212	PAUDALHO	27/03/2022 15:40	27/03/2022 22:16	CARPINA	INTERNO - NAO PROGRAMADA - MEIO AMBIENTE - DESCARGA ATMOSFERICA
17514546_16427135	BUIQUE	27/03/2022 15:40	27/03/2022 19:35	BUIQUE	INTERNO - NAO PROGRAMADA - MEIO AMBIENTE - VENTO
17514610_16431889	FLORESTA	27/03/2022 16:13	29/03/2022 15:22	NOVA PETROLANDIA	INTERNO - NAO PROGRAMADA - MEIO AMBIENTE - DESCARGA ATMOSFERICA
17514661_16427746	BODOCO	27/03/2022 16:39	28/03/2022 10:41	OURICURI	INTERNO - NAO PROGRAMADA - MEIO AMBIENTE - VENTO
17514697_16453886	TIMBAUBA	27/03/2022 16:53	27/03/2022 23:55	TIMBAUBA	INTERNO - NAO PROGRAMADA - MEIO AMBIENTE - VENTO
17514724_16427341	TACARATU	27/03/2022 17:06	29/03/2022 09:38	NOVA PETROLANDIA	INTERNO - NAO PROGRAMADA - MEIO AMBIENTE - DESCARGA ATMOSFERICA
17514746_16430336	FLORES	27/03/2022 17:11	29/03/2022 09:00	FLORES	INTERNO - NAO PROGRAMADA - MEIO AMBIENTE - DESCARGA ATMOSFERICA
17514787_16427702	TABIRA	27/03/2022 17:29	27/03/2022 23:55	TABIRA	INTERNO - NAO PROGRAMADA - MEIO AMBIENTE - VENTO
17514845_16427247	GLORIA DO GOITA	27/03/2022 17:52	27/03/2022 20:25	GLORIA DO GOITA	INTERNO - NAO PROGRAMADA - MEIO AMBIENTE - DESCARGA ATMOSFERICA
17514875_16428234	PETROLANDIA	27/03/2022 18:04	28/03/2022 09:55	NOVA PETROLANDIA	INTERNO - NAO PROGRAMADA - MEIO AMBIENTE - DESCARGA ATMOSFERICA

17514878_16427398	CABROBO	27/03/2022 18:05	27/03/2022 23:10	SALGUEIRO	INTERNO - NAO PROGRAMADA - MEIO AMBIENTE - VENTO
17515008_16428425	FLORES	27/03/2022 19:23	28/03/2022 11:15	CARNAIBA	INTERNO - NAO PROGRAMADA - MEIO AMBIENTE - DESCARGA ATMOSFERICA
17515137_16429018	NAZARE DA MATA	27/03/2022 21:11	27/03/2022 23:55	NAZARE DA MATA	INTERNO - NAO PROGRAMADA - MEIO AMBIENTE - DESCARGA ATMOSFERICA
17515171_16427631	OURICURI	27/03/2022 22:04	28/03/2022 04:15	OURICURI	INTERNO - NAO PROGRAMADA - MEIO AMBIENTE - DESCARGA ATMOSFERICA
17515178_16427528	RIO FORMOSO	27/03/2022 22:10	28/03/2022 01:50	RIO FORMOSO	INTERNO - NAO PROGRAMADA - MEIO AMBIENTE - VENTO
17515178_16427528	TAMANDARE	27/03/2022 22:10	28/03/2022 01:50	RIO FORMOSO	INTERNO - NAO PROGRAMADA - MEIO AMBIENTE - VENTO
17504235_16417057	SERTANIA	22/03/2022 16:37	23/03/2022 07:16	ARCOVERDE	INTERNO - NAO PROGRAMADA - MEIO AMBIENTE - DESCARGA ATMOSFERICA
17512293_16424783	ANGELIM	26/03/2022 10:58	26/03/2022 13:20	ANGELIM	INTERNO - NAO PROGRAMADA - MEIO AMBIENTE - VENTO
17515111_16432392	BARREIROS	27/03/2022 20:32	28/03/2022 10:40	BARREIROS	INTERNO - NAO PROGRAMADA - MEIO AMBIENTE - DESCARGA ATMOSFERICA
17512267_16428986	BELO JARDIM	26/03/2022 11:01	28/03/2022 16:59	BELO JARDIM	INTERNO - NAO PROGRAMADA - MEIO AMBIENTE - QUEIMADA OU INCENDIO
17513994_16426686	SAIRE	27/03/2022 10:23	27/03/2022 15:03	BEZERROS	INTERNO - NAO PROGRAMADA - MEIO AMBIENTE - DESCARGA ATMOSFERICA
17513179_16426102	CONDADO	26/03/2022 20:15	27/03/2022 10:19	CONDADO	INTERNO - NAO PROGRAMADA - MEIO AMBIENTE - DESCARGA ATMOSFERICA
17506766_16422351	CAMARAGIBE	23/03/2022 16:01	25/03/2022 10:45	CAMARAGIBE	INTERNO - NAO PROGRAMADA - MEIO AMBIENTE - ARVORE OU VEGETACAO
17503847_16416306	CARUARU	22/03/2022 14:23	22/03/2022 17:25	CAMPUS	INTERNO - NAO PROGRAMADA - MEIO AMBIENTE - DESCARGA ATMOSFERICA
17505941_16418603	JAQUEIRA	23/03/2022 10:31	23/03/2022 12:20	CATENDE	INTERNO - NAO PROGRAMADA - MEIO AMBIENTE - QUEIMADA OU INCENDIO
17508842_16427855	PETROLINA	24/03/2022 13:32	24/03/2022 14:55	DOM AVELAR	INTERNO - NAO PROGRAMADA - MEIO AMBIENTE - ARVORE OU VEGETACAO
17514672_16431104	TRIUNFO	27/03/2022 16:46	29/03/2022 14:42	FLORES	INTERNO - NAO PROGRAMADA - MEIO AMBIENTE - DESCARGA ATMOSFERICA
17509684_16422814	TRIUNFO	24/03/2022 20:28	25/03/2022 11:46	FLORES	INTERNO - NAO PROGRAMADA - MEIO AMBIENTE - CORROSAO

17508761_16421130	FLORESTA	24/03/2022 13:00	24/03/2022 14:35	FLORESTA	INTERNO - NAO PROGRAMADA - MEIO AMBIENTE - DESCARGA ATMOSFERICA
17506725_16418248	GLORIA DO GOITA	23/03/2022 15:53	23/03/2022 16:22	GLORIA DO GOITA	INTERNO - NAO PROGRAMADA - MEIO AMBIENTE - CORROSAO
17513511_16428717	GRAVATA	27/03/2022 06:07	27/03/2022 09:50	GRAVATA	INTERNO - NAO PROGRAMADA - MEIO AMBIENTE - VENTO
17502986_16415403	IBIMIRIM	22/03/2022 08:42	22/03/2022 17:07	IBIMIRIM	INTERNO - NAO PROGRAMADA - MEIO AMBIENTE - DESCARGA ATMOSFERICA
17513139_16426250	IGARASSU	26/03/2022 19:48	27/03/2022 09:03	IGARASSU	INTERNO - NAO PROGRAMADA - MEIO AMBIENTE - CORROSAO
17505727_16418556	JABOATAO DOS GUARARAPES	23/03/2022 09:11	23/03/2022 17:39	JABOATAO	INTERNO - NAO PROGRAMADA - MEIO AMBIENTE - ARVORE OU VEGETACAO
17504157_16416663	FEIRA NOVA	22/03/2022 16:16	22/03/2022 23:23	LIMOEIRO	INTERNO - NAO PROGRAMADA - MEIO AMBIENTE - ANIMAIS
17508822_16427949	PETROLINA	24/03/2022 13:21	24/03/2022 16:30	MASSANGANO I	INTERNO - NAO PROGRAMADA - MEIO AMBIENTE - ANIMAIS
17501203_16414323	OLINDA	21/03/2022 13:07	21/03/2022 16:40	OLINDA	INTERNO - NAO PROGRAMADA - MEIO AMBIENTE - QUEIMADA OU INCENDIO
17511934_16424510	OURICURI	26/03/2022 07:57	26/03/2022 10:21	OURICURI	INTERNO - NAO PROGRAMADA - MEIO AMBIENTE - VENTO
17507076_16419657	PAULISTA	23/03/2022 17:54	24/03/2022 10:25	PARATIBE I	INTERNO - NAO PROGRAMADA - MEIO AMBIENTE - VENTO
17504464_16418421	JOAQUIM NABUCO	22/03/2022 17:37	23/03/2022 17:03	PALMARES	INTERNO - NAO PROGRAMADA - MEIO AMBIENTE - CORROSAO
17513759_16426458	PALMARES	27/03/2022 08:20	27/03/2022 12:03	PALMARES	INTERNO - NAO PROGRAMADA - MEIO AMBIENTE - VENTO
17508569_16422719	PARNAMIRIM	24/03/2022 11:39	24/03/2022 12:19	PARNAMIRIM	INTERNO - NAO PROGRAMADA - MEIO AMBIENTE - ARVORE OU VEGETACAO
17503799_16415979	QUIPAPA	22/03/2022 13:58	22/03/2022 15:45	QUIPAPA	INTERNO - NAO PROGRAMADA - MEIO AMBIENTE - DESCARGA ATMOSFERICA
17506481_16420254	OLINDA	23/03/2022 14:22	24/03/2022 13:25	RIO DOCE	INTERNO - NAO PROGRAMADA - MEIO AMBIENTE - CORROSAO
17502682_16415305	RECIFE	22/03/2022 06:24	22/03/2022 12:34	SAO BENEDITO	INTERNO - NAO PROGRAMADA - MEIO AMBIENTE - QUEIMADA OU INCENDIO
17501218_16414211	SANTA MARIA DA BOA VISTA	21/03/2022 13:06	21/03/2022 17:26	SANTA MARIA DA BOA VISTA	INTERNO - NAO PROGRAMADA - MEIO AMBIENTE - DESCARGA ATMOSFERICA
17504792_16417180	SERTANIA	22/03/2022 19:39	23/03/2022 08:54	SERTANIA	INTERNO - NAO PROGRAMADA - MEIO AMBIENTE - DESCARGA ATMOSFERICA

17509656_16421606	SERRA TALHADA	24/03/2022 20:11	25/03/2022 13:33	SERRA TALHADA	INTERNO - NAO PROGRAMADA - MEIO AMBIENTE - ARVORE OU VEGETACAO
17514659_16427321	JATAUBA	27/03/2022 16:38	27/03/2022 22:20	SANTA CRUZ DO CAPIBARIBE	INTERNO - NAO PROGRAMADA - MEIO AMBIENTE - DESCARGA ATMOSFERICA
17505148_16417812	TRINDADE	23/03/2022 00:38	24/03/2022 00:30	TRINDADE	INTERNO - NAO PROGRAMADA - MEIO AMBIENTE - ARVORE OU VEGETACAO
17514790_16427442	VICENCIA	27/03/2022 17:31	28/03/2022 00:00	VICENCIA	INTERNO - NAO PROGRAMADA - MEIO AMBIENTE - QUEIMADA OU INCENDIO
17506647_16418410	CHA DE ALEGRIA	23/03/2022 15:17	23/03/2022 19:41	VITORIA DE SANTO ANTAO	INTERNO - NAO PROGRAMADA - MEIO AMBIENTE - ARVORE OU VEGETACAO
17513449_16426212	VITORIA DE SANTO ANTAO	27/03/2022 04:11	27/03/2022 09:35	VITORIA DE SANTO ANTAO	INTERNO - NAO PROGRAMADA - MEIO AMBIENTE - QUEIMADA OU INCENDIO
17500903_16415157	IBIMIRIM	21/03/2022 10:24	21/03/2022 16:50	IBIMIRIM	INTERNO - NAO PROGRAMADA - MEIO AMBIENTE - DESCARGA ATMOSFERICA
17500906_16413899	LIMOEIRO	21/03/2022 10:26	21/03/2022 14:25	VICENCIA	INTERNO - NAO PROGRAMADA - MEIO AMBIENTE - VENTO
17500933_16413882	EXU	21/03/2022 10:34	21/03/2022 14:06	EXU	INTERNO - NAO PROGRAMADA - MEIO AMBIENTE - VENTO
17501026_16414386	BUIQUE	21/03/2022 11:21	21/03/2022 16:38	BUIQUE	INTERNO - NAO PROGRAMADA - MEIO AMBIENTE - ANIMAIS
17501068_16413789	CARUARU	21/03/2022 11:43	21/03/2022 13:32	CAMPUS	INTERNO - NAO PROGRAMADA - MEIO AMBIENTE - CORROSAO
17501365_16414351	BREJO DA MADRE DE DEUS	21/03/2022 14:16	21/03/2022 18:15	BREJO DA MADRE DE DEUS	INTERNO - NAO PROGRAMADA - MEIO AMBIENTE - DESCARGA ATMOSFERICA
17501383_16414782	BELO JARDIM	21/03/2022 14:25	22/03/2022 01:50	PESQUEIRA	INTERNO - NAO PROGRAMADA - MEIO AMBIENTE - VENTO
17501518_16414947	AGUA PRETA	22/03/2022 07:38	22/03/2022 13:40	PALMARES	INTERNO - NAO PROGRAMADA - MEIO AMBIENTE - ARVORE OU VEGETACAO
17501583_16414486	FLORES	21/03/2022 15:56	21/03/2022 18:38	FLORES	INTERNO - NAO PROGRAMADA - MEIO AMBIENTE - VENTO
17501656_16414128	MORENO	21/03/2022 16:44	21/03/2022 21:45	MORENO	INTERNO - NAO PROGRAMADA - MEIO AMBIENTE - ARVORE OU VEGETACAO
17501670_16439449	GAMELEIRA	21/03/2022 18:30	22/03/2022 01:15	JOSE MARIANO	INTERNO - NAO PROGRAMADA - MEIO AMBIENTE - VENTO
17501744_16414820	ARARIPINA	21/03/2022 17:51	22/03/2022 02:05	ARARIPINA	INTERNO - NAO PROGRAMADA - MEIO AMBIENTE - VENTO
17501754_16414828	CAMOCIM DE SAO FELIX	21/03/2022 17:26	22/03/2022 02:35	CAMOCIM DE SAO FELIX	INTERNO - NAO PROGRAMADA - MEIO AMBIENTE - DESCARGA ATMOSFERICA

17501761_16414814	AGUA PRETA	21/03/2022 17:28	22/03/2022 01:00	PALMARES	INTERNO - NAO PROGRAMADA - MEIO AMBIENTE - ARVORE OU VEGETACAO
17501853_16414466	RIBEIRAO	21/03/2022 18:03	21/03/2022 19:31	JOSE MARIANO	INTERNO - NAO PROGRAMADA - MEIO AMBIENTE - VENTO
17501887_16414479	GAMELEIRA	21/03/2022 18:18	21/03/2022 20:30	JOSE MARIANO	INTERNO - NAO PROGRAMADA - MEIO AMBIENTE - VENTO
17501903_16416768	AFRANIO	21/03/2022 18:28	22/03/2022 14:51	AFRANIO	INTERNO - NAO PROGRAMADA - MEIO AMBIENTE - ANIMAIS
17501905_16415413	PESQUEIRA	21/03/2022 18:29	22/03/2022 10:15	PESQUEIRA	INTERNO - NAO PROGRAMADA - MEIO AMBIENTE - ARVORE OU VEGETACAO
17501909_16417292	PAULISTA	21/03/2022 18:33	23/03/2022 08:50	RIO DOCE	INTERNO - NAO PROGRAMADA - MEIO AMBIENTE - ARVORE OU VEGETACAO
17502117_16432119	ESCADA	21/03/2022 20:26	22/03/2022 02:23	ESCADA	INTERNO - NAO PROGRAMADA - MEIO AMBIENTE - VENTO
17502145_16414477	JABOATAO DOS GUARARAPES	21/03/2022 20:48	21/03/2022 22:49	IBURA	INTERNO - NAO PROGRAMADA - MEIO AMBIENTE - ARVORE OU VEGETACAO
17502191_16414502	RECIFE	21/03/2022 21:09	21/03/2022 23:36	RIO JORDAO	INTERNO - NAO PROGRAMADA - MEIO AMBIENTE - ARVORE OU VEGETACAO
17502222_16416053	RECIFE	21/03/2022 21:13	22/03/2022 12:00	CAXANGA	INTERNO - NAO PROGRAMADA - MEIO AMBIENTE - DESCARGA ATMOSFERICA
17502306_16417175	LAGOA DE ITAENGA	21/03/2022 21:40	22/03/2022 11:40	CARPINA	INTERNO - NAO PROGRAMADA - MEIO AMBIENTE - DESCARGA ATMOSFERICA
17502345_16414660	JABOATAO DOS GUARARAPES	21/03/2022 22:47	22/03/2022 02:12	IBURA	INTERNO - NAO PROGRAMADA - MEIO AMBIENTE - DESCARGA ATMOSFERICA
17502655_16414962	LIMOEIRO	22/03/2022 05:50	22/03/2022 07:30	LIMOEIRO	INTERNO - NAO PROGRAMADA - MEIO AMBIENTE - DESCARGA ATMOSFERICA
17502681_16418328	SANTA CRUZ	22/03/2022 06:23	23/03/2022 10:40	SANTA CRUZ	INTERNO - NAO PROGRAMADA - MEIO AMBIENTE - VENTO
17502702_16415708	BODOCO	22/03/2022 06:45	22/03/2022 13:32	EXU	INTERNO - NAO PROGRAMADA - MEIO AMBIENTE - VENTO
17502712_16415676	JABOATAO DOS GUARARAPES	22/03/2022 06:49	22/03/2022 11:00	VARZEA	INTERNO - NAO PROGRAMADA - MEIO AMBIENTE - VENTO
17502735_16415372	SAO LOURENCO DA MATA	22/03/2022 07:07	22/03/2022 11:00	SAO LOURENCO DA MATA	INTERNO - NAO PROGRAMADA - MEIO AMBIENTE - ANIMAIS
17502757_16415207	TRACUNHAEM	22/03/2022 07:15	22/03/2022 07:52	NAZARE DA MATA	INTERNO - NAO PROGRAMADA - MEIO AMBIENTE - DESCARGA ATMOSFERICA

17502798_16415570	PRIMAVERA	22/03/2022 07:29	22/03/2022 12:10	JOSE MARIANO	INTERNO - NAO PROGRAMADA - MEIO AMBIENTE - DESCARGA ATMOSFERICA
17502813_16415732	GAMELEIRA	22/03/2022 07:37	22/03/2022 13:00	JOSE MARIANO	INTERNO - NAO PROGRAMADA - MEIO AMBIENTE - DESCARGA ATMOSFERICA
17502873_16416488	AFRANIO	22/03/2022 08:01	22/03/2022 13:50	AFRANIO	INTERNO - NAO PROGRAMADA - MEIO AMBIENTE - VENTO
17502972_16418104	PESQUEIRA	22/03/2022 08:36	22/03/2022 17:00	PESQUEIRA	INTERNO - NAO PROGRAMADA - MEIO AMBIENTE - DESCARGA ATMOSFERICA
17502981_16418129	PEDRA	22/03/2022 08:41	22/03/2022 10:50	ARCOVERDE	INTERNO - NAO PROGRAMADA - MEIO AMBIENTE - DESCARGA ATMOSFERICA
17503281_16415234	RECIFE	22/03/2022 10:34	22/03/2022 17:14	GAZOMETRO	INTERNO - NAO PROGRAMADA - MEIO AMBIENTE - ARVORE OU VEGETACAO
17503368_16416167	IGARASSU	22/03/2022 10:54	23/03/2022 15:50	CRUZ DE REBOUCAS	INTERNO - NAO PROGRAMADA - MEIO AMBIENTE - DESCARGA ATMOSFERICA
17503702_16417586	SALOA	22/03/2022 13:15	22/03/2022 15:15	CAETES	INTERNO - NAO PROGRAMADA - MEIO AMBIENTE - ANIMAIS
17503868_16418196	BUIQUE	22/03/2022 14:29	22/03/2022 16:40	BUIQUE	INTERNO - NAO PROGRAMADA - MEIO AMBIENTE - DESCARGA ATMOSFERICA
17503963_16416876	POMBOS	22/03/2022 19:00	22/03/2022 22:00	VITORIA DE SANTO ANTAO II	INTERNO - NAO PROGRAMADA - MEIO AMBIENTE - DESCARGA ATMOSFERICA
17503967_16450755	INGAZEIRA	22/03/2022 15:17	22/03/2022 21:42	SAO JOSE DO EGITO	INTERNO - NAO PROGRAMADA - MEIO AMBIENTE - VENTO
17504116_16443324	AFOGADOS DA INGAZEIRA	22/03/2022 16:07	22/03/2022 17:35	AFOGADOS DA INGAZEIRA	INTERNO - NAO PROGRAMADA - MEIO AMBIENTE - DESCARGA ATMOSFERICA
17504208_16417038	SOLIDAO	22/03/2022 16:26	23/03/2022 03:10	TABIRA	INTERNO - NAO PROGRAMADA - MEIO AMBIENTE - DESCARGA ATMOSFERICA
17504214_16435651	IATI	22/03/2022 16:27	23/03/2022 11:51	AGUAS BELAS	INTERNO - NAO PROGRAMADA - MEIO AMBIENTE - VENTO
17504371_16436900	CARNAIBA	22/03/2022 17:22	22/03/2022 21:40	AFOGADOS DA INGAZEIRA	INTERNO - NAO PROGRAMADA - MEIO AMBIENTE - VENTO
17504417_16416740	SAO JOSE DO BELMONTE	22/03/2022 17:28	22/03/2022 21:18	SAO JOSE DO BELMONTE	INTERNO - NAO PROGRAMADA - MEIO AMBIENTE - VENTO
17504458_16417758	BREJO DA MADRE DE DEUS	22/03/2022 17:35	23/03/2022 11:50	BREJO DA MADRE DE DEUS	INTERNO - NAO PROGRAMADA - MEIO AMBIENTE - DESCARGA ATMOSFERICA
17504473_16419595	SERTANIA	22/03/2022 17:40	23/03/2022 09:42	SERTANIA	INTERNO - NAO PROGRAMADA - MEIO AMBIENTE - DESCARGA ATMOSFERICA

17504529_16422277	BODOCO	22/03/2022 17:55	23/03/2022 09:31	PARNAMIRIM	INTERNO - NAO PROGRAMADA - MEIO AMBIENTE - VENTO
17504553_16446026	SERRA TALHADA	22/03/2022 18:10	22/03/2022 20:05	SERRA TALHADA	INTERNO - NAO PROGRAMADA - MEIO AMBIENTE - VENTO
17504565_16442322	INGAZEIRA	22/03/2022 18:06	23/03/2022 10:26	AFOGADOS DA INGAZEIRA	INTERNO - NAO PROGRAMADA - MEIO AMBIENTE - ARVORE OU VEGETACAO
17504586_16416748	GRAVATA	22/03/2022 18:14	22/03/2022 20:00	GRAVATA II	INTERNO - NAO PROGRAMADA - MEIO AMBIENTE - CORROSAO
17504596_16450746	TABIRA	22/03/2022 18:18	23/03/2022 17:15	TABIRA	INTERNO - NAO PROGRAMADA - MEIO AMBIENTE - ARVORE OU VEGETACAO
17504629_16417279	OURICURI	22/03/2022 18:27	23/03/2022 10:04	OURICURI	INTERNO - NAO PROGRAMADA - MEIO AMBIENTE - DESCARGA ATMOSFERICA
17504842_16418508	SERRA TALHADA	22/03/2022 19:57	23/03/2022 17:37	FLORESTA	INTERNO - NAO PROGRAMADA - MEIO AMBIENTE - VENTO
17504975_16417540	OURICURI	22/03/2022 21:13	23/03/2022 09:50	TRINDADE	INTERNO - NAO PROGRAMADA - MEIO AMBIENTE - DESCARGA ATMOSFERICA
17504976_16416660	TRINDADE	22/03/2022 21:14	22/03/2022 23:20	TRINDADE	INTERNO - NAO PROGRAMADA - MEIO AMBIENTE - DESCARGA ATMOSFERICA
17505082_16416849	PALMARES	22/03/2022 23:05	23/03/2022 01:45	CATENDE	INTERNO - NAO PROGRAMADA - MEIO AMBIENTE - DESCARGA ATMOSFERICA
17505117_16417855	PETROLINA	22/03/2022 23:48	23/03/2022 10:26	MASSANGANO II	INTERNO - NAO PROGRAMADA - MEIO AMBIENTE - DESCARGA ATMOSFERICA
17505726_16417549	TABIRA	23/03/2022 09:11	23/03/2022 10:50	AFOGADOS DA INGAZEIRA	INTERNO - NAO PROGRAMADA - MEIO AMBIENTE - VENTO
17505790_16418182	CABO DE SANTO AGOSTINHO	23/03/2022 09:35	23/03/2022 15:25	PIRAPAMA I	INTERNO - NAO PROGRAMADA - MEIO AMBIENTE - ARVORE OU VEGETACAO
17505813_16417770	AFOGADOS DA INGAZEIRA	23/03/2022 09:43	23/03/2022 12:30	AFOGADOS DA INGAZEIRA	INTERNO - NAO PROGRAMADA - MEIO AMBIENTE - VENTO
17505910_16418411	JUPI	23/03/2022 10:08	23/03/2022 13:10	LAJEDO	INTERNO - NAO PROGRAMADA - MEIO AMBIENTE - ARVORE OU VEGETACAO
17505912_16458894	BELEM DE SAO FRANCISCO	23/03/2022 10:12	23/03/2022 16:36	CABROBO	INTERNO - NAO PROGRAMADA - MEIO AMBIENTE - VENTO
17505955_16421599	CORTES	23/03/2022 10:30	24/03/2022 18:57	JOSE MARIANO	INTERNO - NAO PROGRAMADA - MEIO AMBIENTE - VENTO
17506017_16417708	JABOATAO DOS GUARARAPES	23/03/2022 10:53	23/03/2022 12:20	PRAZERES	INTERNO - NAO PROGRAMADA - MEIO AMBIENTE - ANIMAIS
17506122_16418485	AFOGADOS DA INGAZEIRA	23/03/2022 11:34	23/03/2022 16:00	AFOGADOS DA INGAZEIRA	INTERNO - NAO PROGRAMADA - MEIO AMBIENTE - VENTO

17506125_16418047	CAETES	23/03/2022 11:35	23/03/2022 18:48	CAETES	INTERNO - NAO PROGRAMADA - MEIO AMBIENTE - ANIMAIS
17506147_16417631	RECIFE	23/03/2022 11:45	23/03/2022 17:55	TABATINGA	INTERNO - NAO PROGRAMADA - MEIO AMBIENTE - ARVORE OU VEGETACAO
17506168_16418790	OLINDA	23/03/2022 19:25	23/03/2022 20:50	SAO BENEDITO	INTERNO - NAO PROGRAMADA - MEIO AMBIENTE - QUEIMADA OU INCENDIO
17506267_16419255	SAO LOURENCO DA MATA	23/03/2022 12:42	24/03/2022 09:00	SAO LOURENCO DA MATA	INTERNO - NAO PROGRAMADA - MEIO AMBIENTE - VENTO
17506355_16418492	ITAIBA	23/03/2022 13:25	23/03/2022 17:35	AGUAS BELAS	INTERNO - NAO PROGRAMADA - MEIO AMBIENTE - DESCARGA ATMOSFERICA
17506368_16418715	IBIMIRIM	23/03/2022 13:33	23/03/2022 15:46	IBIMIRIM	INTERNO - NAO PROGRAMADA - MEIO AMBIENTE - DESCARGA ATMOSFERICA
17506450_16418320	PEDRA	23/03/2022 16:20	23/03/2022 17:25	CAETES	INTERNO - NAO PROGRAMADA - MEIO AMBIENTE - QUEIMADA OU INCENDIO
17506518_16420326	PESQUEIRA	23/03/2022 15:14	23/03/2022 16:15	PESQUEIRA	INTERNO - NAO PROGRAMADA - MEIO AMBIENTE - ARVORE OU VEGETACAO
17506569_16418794	RIBEIRAO	23/03/2022 14:46	23/03/2022 20:55	JOSE MARIANO	INTERNO - NAO PROGRAMADA - MEIO AMBIENTE - DESCARGA ATMOSFERICA
17506595_16420850	TABIRA	23/03/2022 14:53	24/03/2022 14:42	TABIRA	INTERNO - NAO PROGRAMADA - MEIO AMBIENTE - VENTO
17506691_16419176	IPOJUCA	23/03/2022 15:31	23/03/2022 19:35	NOSSA SENHORA DO O	INTERNO - NAO PROGRAMADA - MEIO AMBIENTE - QUEIMADA OU INCENDIO
17506800_16442474	SAO JOSE DO BELMONTE	23/03/2022 16:10	23/03/2022 20:47	SAO JOSE DO BELMONTE	INTERNO - NAO PROGRAMADA - MEIO AMBIENTE - VENTO
17506825_16418835	ITAIBA	23/03/2022 16:20	23/03/2022 19:40	AGUAS BELAS	INTERNO - NAO PROGRAMADA - MEIO AMBIENTE - DESCARGA ATMOSFERICA
17506925_16419586	RECIFE	23/03/2022 17:03	24/03/2022 10:20	ESTANCIA	INTERNO - NAO PROGRAMADA - MEIO AMBIENTE - DESCARGA ATMOSFERICA
17506954_16419981	CACHOEIRINHA	23/03/2022 17:07	24/03/2022 11:53	LAJEDO	INTERNO - NAO PROGRAMADA - MEIO AMBIENTE - DESCARGA ATMOSFERICA
17507070_16421262	BELEM DE SAO FRANCISCO	23/03/2022 17:53	24/03/2022 17:30	CABROBO	INTERNO - NAO PROGRAMADA - MEIO AMBIENTE - VENTO
17507081_16459716	BODOCO	23/03/2022 17:54	24/03/2022 16:28	OURICURI	INTERNO - NAO PROGRAMADA - MEIO AMBIENTE - DESCARGA ATMOSFERICA

17507092_16418765	SALGUEIRO	23/03/2022 18:00	23/03/2022 20:54	SERRITA	INTERNO - NAO PROGRAMADA - MEIO AMBIENTE - DESCARGA ATMOSFERICA
17507125_16418840	OURICURI	23/03/2022 18:13	23/03/2022 22:20	OURICURI	INTERNO - NAO PROGRAMADA - MEIO AMBIENTE - VENTO
17507134_16421601	CARNAIBA	23/03/2022 18:18	24/03/2022 23:35	CARNAIBA	INTERNO - NAO PROGRAMADA - MEIO AMBIENTE - ARVORE OU VEGETACAO
17507179_16418868	JOAO ALFREDO	23/03/2022 18:37	23/03/2022 20:15	LIMOEIRO	INTERNO - NAO PROGRAMADA - MEIO AMBIENTE - VENTO
17507286_16419795	RECIFE	23/03/2022 19:30	24/03/2022 10:10	TABATINGA	INTERNO - NAO PROGRAMADA - MEIO AMBIENTE - ARVORE OU VEGETACAO
17507318_16418767	RECIFE	23/03/2022 20:02	23/03/2022 21:00	BONJI	INTERNO - NAO PROGRAMADA - MEIO AMBIENTE - ARVORE OU VEGETACAO
17507368_16420921	IGUARACI	23/03/2022 20:18	24/03/2022 16:00	AFOGADOS DA INGAZEIRA	INTERNO - NAO PROGRAMADA - MEIO AMBIENTE - DESCARGA ATMOSFERICA
17507402_16419073	RECIFE	23/03/2022 20:57	24/03/2022 00:50	BEBERIBE	INTERNO - NAO PROGRAMADA - MEIO AMBIENTE - ARVORE OU VEGETACAO
17508320_16460783	EXU	24/03/2022 10:08	25/03/2022 12:05	EXU	INTERNO - NAO PROGRAMADA - MEIO AMBIENTE - DESCARGA ATMOSFERICA
17508776_16421197	SERRITA	24/03/2022 13:02	24/03/2022 18:17	SERRITA	INTERNO - NAO PROGRAMADA - MEIO AMBIENTE - DESCARGA ATMOSFERICA
17508875_16427647	FLORESTA	24/03/2022 13:38	25/03/2022 11:05	FLORESTA	INTERNO - NAO PROGRAMADA - MEIO AMBIENTE - ARVORE OU VEGETACAO
17508910_16420355	CABROBO	24/03/2022 13:51	24/03/2022 15:26	PARNAMIRIM	INTERNO - NAO PROGRAMADA - MEIO AMBIENTE - ARVORE OU VEGETACAO
17509019_16435997	TABIRA	24/03/2022 14:37	24/03/2022 17:35	TABIRA	INTERNO - NAO PROGRAMADA - MEIO AMBIENTE - DESCARGA ATMOSFERICA
17509172_16421243	SANTA TEREZINHA	24/03/2022 15:46	24/03/2022 18:34	TABIRA	INTERNO - NAO PROGRAMADA - MEIO AMBIENTE - VENTO
17509283_16422962	SERRA TALHADA	24/03/2022 16:38	25/03/2022 13:38	FLORESTA	INTERNO - NAO PROGRAMADA - MEIO AMBIENTE - ARVORE OU VEGETACAO
17509355_16421705	BODOCO	24/03/2022 17:09	25/03/2022 00:56	OURICURI	INTERNO - NAO PROGRAMADA - MEIO AMBIENTE - DESCARGA ATMOSFERICA
17509646_16422162	PETROLINA	24/03/2022 19:52	25/03/2022 08:24	BARRA DE BEBEDOURO	INTERNO - NAO PROGRAMADA - MEIO AMBIENTE - DESCARGA ATMOSFERICA

17511930_16424686	CUSTODIA	26/03/2022 07:55	26/03/2022 11:23	CUSTODIA	INTERNO - NAO PROGRAMADA - MEIO AMBIENTE - DESCARGA ATMOSFERICA
17511964_16432584	JUREMA	26/03/2022 08:14	26/03/2022 11:31	LAJEDO	INTERNO - NAO PROGRAMADA - MEIO AMBIENTE - VENTO
17511966_16424697	PALMARES	26/03/2022 08:14	26/03/2022 10:35	PALMARES	INTERNO - NAO PROGRAMADA - MEIO AMBIENTE - VENTO
17511970_16429160	SAO JOSE DO BELMONTE	26/03/2022 08:16	26/03/2022 13:46	SAO JOSE DO BELMONTE	INTERNO - NAO PROGRAMADA - MEIO AMBIENTE - DESCARGA ATMOSFERICA
17511972_16424294	GOIANA	26/03/2022 08:17	26/03/2022 09:00	GOIANA	INTERNO - NAO PROGRAMADA - MEIO AMBIENTE - DESCARGA ATMOSFERICA
17511978_16424542	ALIANCA	26/03/2022 08:23	26/03/2022 10:21	VICENCIA	INTERNO - NAO PROGRAMADA - MEIO AMBIENTE - ANIMAIS
17511992_16424311	GOIANA	26/03/2022 07:43	26/03/2022 07:46	GOIANA	INTERNO - NAO PROGRAMADA - MEIO AMBIENTE - DESCARGA ATMOSFERICA
17511992_16424321	ITAQUITINGA	26/03/2022 07:43	26/03/2022 07:48	TEJUCUPAPO	INTERNO - NAO PROGRAMADA - MEIO AMBIENTE - DESCARGA ATMOSFERICA
17511992_16424323	GOIANA	26/03/2022 07:43	26/03/2022 07:48	TEJUCUPAPO	INTERNO - NAO PROGRAMADA - MEIO AMBIENTE - DESCARGA ATMOSFERICA
17512018_16424335	AMARAJI	26/03/2022 08:51	26/03/2022 09:31	JOSE MARIANO	INTERNO - NAO PROGRAMADA - MEIO AMBIENTE - DESCARGA ATMOSFERICA
17512206_16459581	MOREILANDIA	26/03/2022 10:17	27/03/2022 15:20	PARNAMIRIM	INTERNO - NAO PROGRAMADA - MEIO AMBIENTE - DESCARGA ATMOSFERICA
17512415_16428912	SALGUEIRO	26/03/2022 12:11	26/03/2022 14:20	SALGUEIRO	INTERNO - NAO PROGRAMADA - MEIO AMBIENTE - DESCARGA ATMOSFERICA
17512501_16426515	ITAMBE	26/03/2022 13:01	27/03/2022 12:40	ORATORIO	INTERNO - NAO PROGRAMADA - MEIO AMBIENTE - VENTO
17512512_16425261	RIBEIRAO	26/03/2022 13:16	26/03/2022 17:05	JOSE MARIANO	INTERNO - NAO PROGRAMADA - MEIO AMBIENTE - ARVORE OU VEGETACAO
17512530_16448567	EXU	26/03/2022 13:20	26/03/2022 15:50	EXU	INTERNO - NAO PROGRAMADA - MEIO AMBIENTE - ARVORE OU VEGETACAO
17512553_16425208	CAETES	26/03/2022 13:34	26/03/2022 16:53	CAETES	INTERNO - NAO PROGRAMADA - MEIO AMBIENTE - DESCARGA ATMOSFERICA
17512602_16425176	FERREIROS	26/03/2022 13:58	26/03/2022 14:40	TIMBAUBA	INTERNO - NAO PROGRAMADA - MEIO AMBIENTE - DESCARGA ATMOSFERICA
17512789_16425307	JOAO ALFREDO	26/03/2022 16:14	26/03/2022 17:38	BOM JARDIM	INTERNO - NAO PROGRAMADA - MEIO AMBIENTE - VENTO

17512820_16429439	JOAO ALFREDO	26/03/2022 16:25	26/03/2022 19:05	LIMOEIRO	INTERNO - NAO PROGRAMADA - MEIO AMBIENTE - VENTO
17513071_16441344	PAUDALHO	26/03/2022 18:56	27/03/2022 04:15	PAUDALHO	INTERNO - NAO PROGRAMADA - MEIO AMBIENTE - DESCARGA ATMOSFERICA
17513140_16425839	CARNAIBA	26/03/2022 19:49	29/03/2022 13:06	AFOGADOS DA INGAZEIRA	INTERNO - NAO PROGRAMADA - MEIO AMBIENTE - DESCARGA ATMOSFERICA
17513153_16425468	TRACUNHAEM	26/03/2022 20:04	27/03/2022 00:15	NAZARE DA MATA	INTERNO - NAO PROGRAMADA - MEIO AMBIENTE - QUEIMADA OU INCENDIO
17513252_16425642	CALCADO	26/03/2022 21:34	26/03/2022 23:23	HELIOPOLIS	INTERNO - NAO PROGRAMADA - MEIO AMBIENTE - VENTO
17513297_16425826	CONDADO	26/03/2022 22:45	27/03/2022 04:00	CONDADO	INTERNO - NAO PROGRAMADA - MEIO AMBIENTE - DESCARGA ATMOSFERICA
17513361_16433680	VICENCIA	27/03/2022 00:04	30/03/2022 10:15	VICENCIA	INTERNO - NAO PROGRAMADA - MEIO AMBIENTE - DESCARGA ATMOSFERICA
17513381_16425677	PETROLANDIA	27/03/2022 00:33	27/03/2022 00:36	NOVA PETROLANDIA	INTERNO - NAO PROGRAMADA - MEIO AMBIENTE - DESCARGA ATMOSFERICA
17513381_16425677	FLORESTA	27/03/2022 00:33	27/03/2022 00:36	FLORESTA	INTERNO - NAO PROGRAMADA - MEIO AMBIENTE - DESCARGA ATMOSFERICA
17513381_16425683	SERRA TALHADA	27/03/2022 00:33	27/03/2022 00:36	FLORESTA	INTERNO - NAO PROGRAMADA - MEIO AMBIENTE - DESCARGA ATMOSFERICA
17513402_16425763	CABO DE SANTO AGOSTINHO	27/03/2022 01:14	27/03/2022 09:30	CABO	INTERNO - NAO PROGRAMADA - MEIO AMBIENTE - ARVORE OU VEGETACAO
17513415_16425844	FERREIROS	27/03/2022 02:03	27/03/2022 05:45	TIMBAUBA	INTERNO - NAO PROGRAMADA - MEIO AMBIENTE - VENTO
17513488_16426058	ALIANCA	27/03/2022 05:53	27/03/2022 09:12	CONDADO	INTERNO - NAO PROGRAMADA - MEIO AMBIENTE - VENTO
17513515_16427047	TRIUNFO	27/03/2022 06:12	27/03/2022 17:18	FLORES	INTERNO - NAO PROGRAMADA - MEIO AMBIENTE - DESCARGA ATMOSFERICA
17513528_16462535	SANTA CRUZ	27/03/2022 06:15	27/03/2022 10:05	SANTA CRUZ	INTERNO - NAO PROGRAMADA - MEIO AMBIENTE - DESCARGA ATMOSFERICA
17513538_16425962	BOM JARDIM	27/03/2022 06:21	27/03/2022 09:11	BOM JARDIM	INTERNO - NAO PROGRAMADA - MEIO AMBIENTE - ANIMAIS
17513567_16426139	PAULISTA	27/03/2022 06:38	27/03/2022 12:30	PARATIBE I	INTERNO - NAO PROGRAMADA - MEIO AMBIENTE - ARVORE OU VEGETACAO
17513567_16426139	RECIFE	27/03/2022 06:38	27/03/2022 12:30	PARATIBE I	INTERNO - NAO PROGRAMADA - MEIO AMBIENTE - ARVORE OU VEGETACAO

17513567_16426139	PAULISTA	27/03/2022 06:38	27/03/2022 15:00	PARATIBE I	INTERNO - NAO PROGRAMADA - MEIO AMBIENTE - ARVORE OU VEGETACAO
17513574_16427061	SAO JOAQUIM DO MONTE	27/03/2022 06:42	27/03/2022 17:43	CAMOCIM DE SAO FELIX	INTERNO - NAO PROGRAMADA - MEIO AMBIENTE - VENTO
17513583_16427218	CABROBO	27/03/2022 06:50	27/03/2022 20:56	CABROBO	INTERNO - NAO PROGRAMADA - MEIO AMBIENTE - VENTO
17513703_16426705	MORENO	27/03/2022 07:51	27/03/2022 13:40	PIRAPAMA I	INTERNO - NAO PROGRAMADA - MEIO AMBIENTE - DESCARGA ATMOSFERICA
17513730_16426166	CABO DE SANTO AGOSTINHO	27/03/2022 08:07	27/03/2022 13:40	PIRAPAMA I	INTERNO - NAO PROGRAMADA - MEIO AMBIENTE - ARVORE OU VEGETACAO
17513730_16426680	CABO DE SANTO AGOSTINHO	27/03/2022 12:30	27/03/2022 13:32	PIRAPAMA I	INTERNO - NAO PROGRAMADA - MEIO AMBIENTE - ARVORE OU VEGETACAO
17513731_16427971	DORMENTES	27/03/2022 08:08	27/03/2022 12:03	SANTA CRUZ	INTERNO - NAO PROGRAMADA - MEIO AMBIENTE - VENTO
17513750_16426432	LAGOA DO OURO	27/03/2022 08:16	27/03/2022 12:50	CORRENTES	INTERNO - NAO PROGRAMADA - MEIO AMBIENTE - DESCARGA ATMOSFERICA
17513767_16426719	SERRA TALHADA	27/03/2022 08:22	27/03/2022 13:12	SERRA TALHADA	INTERNO - NAO PROGRAMADA - MEIO AMBIENTE - DESCARGA ATMOSFERICA
17513862_16429209	CABROBO	27/03/2022 09:10	28/03/2022 20:31	CABROBO	INTERNO - NAO PROGRAMADA - MEIO AMBIENTE - VENTO
17513875_16426328	SANTA MARIA DA BOA VISTA	27/03/2022 09:21	27/03/2022 11:11	SANTA MARIA DA BOA VISTA	INTERNO - NAO PROGRAMADA - MEIO AMBIENTE - VENTO
17513901_16432598	PESQUEIRA	27/03/2022 09:35	27/03/2022 11:50	PESQUEIRA	INTERNO - NAO PROGRAMADA - MEIO AMBIENTE - DESCARGA ATMOSFERICA
17514230_16426629	JOAQUIM NABUCO	27/03/2022 13:01	27/03/2022 14:25	PALMARES	INTERNO - NAO PROGRAMADA - MEIO AMBIENTE - ARVORE OU VEGETACAO
17514258_16427336	CAMARAGIBE	27/03/2022 13:14	28/03/2022 11:55	TABATINGA	INTERNO - NAO PROGRAMADA - MEIO AMBIENTE - ARVORE OU VEGETACAO
17514290_16426736	IPOJUCA	27/03/2022 13:28	27/03/2022 14:40	NOSSA SENHORA DO O	INTERNO - NAO PROGRAMADA - MEIO AMBIENTE - VENTO
17514373_16426938	VENTUROSOSA	27/03/2022 14:10	27/03/2022 18:51	VENTUROSOSA	INTERNO - NAO PROGRAMADA - MEIO AMBIENTE - ARVORE OU VEGETACAO
17514383_16428989	ITAMBE	27/03/2022 14:24	27/03/2022 16:50	TIMBAUBA	INTERNO - NAO PROGRAMADA - MEIO AMBIENTE - VENTO
17514442_16427580	SERTANIA	27/03/2022 14:52	27/03/2022 23:15	ARCOVERDE	INTERNO - NAO PROGRAMADA - MEIO AMBIENTE - VENTO

17514470_16427045	SERRA TALHADA	27/03/2022 15:08	27/03/2022 17:05	SERRA TALHADA	INTERNO - NAO PROGRAMADA - MEIO AMBIENTE - DESCARGA ATMOSFERICA
17514470_16427045	CALUMBI	27/03/2022 15:08	27/03/2022 17:05	SERRA TALHADA	INTERNO - NAO PROGRAMADA - MEIO AMBIENTE - DESCARGA ATMOSFERICA
17514539_16429815	ITACURUBA	27/03/2022 15:34	28/03/2022 23:20	FLORESTA	INTERNO - NAO PROGRAMADA - MEIO AMBIENTE - VENTO
17514544_16428212	PAUDALHO	27/03/2022 15:40	27/03/2022 22:16	PAUDALHO	INTERNO - NAO PROGRAMADA - MEIO AMBIENTE - DESCARGA ATMOSFERICA
17514602_16427117	SAO JOSE DO EGITO	27/03/2022 16:12	27/03/2022 18:45	TABIRA	INTERNO - NAO PROGRAMADA - MEIO AMBIENTE - ARVORE OU VEGETACAO
17514618_16427315	SAO JOSE DO EGITO	27/03/2022 16:18	27/03/2022 21:50	TABIRA	INTERNO - NAO PROGRAMADA - MEIO AMBIENTE - VENTO
17514620_16427440	BONITO	27/03/2022 16:19	28/03/2022 00:00	BONITO	INTERNO - NAO PROGRAMADA - MEIO AMBIENTE - DESCARGA ATMOSFERICA
17514663_16427504	AGUAS BELAS	27/03/2022 16:40	28/03/2022 14:44	AGUAS BELAS	INTERNO - NAO PROGRAMADA - MEIO AMBIENTE - ANIMAIS
17514663_16427504	ITAIBA	27/03/2022 16:40	28/03/2022 14:44	BUIQUE	INTERNO - NAO PROGRAMADA - MEIO AMBIENTE - ANIMAIS
17514674_16455222	PETROLANDIA	27/03/2022 16:47	28/03/2022 12:00	NOVA PETROLANDIA	INTERNO - NAO PROGRAMADA - MEIO AMBIENTE - DESCARGA ATMOSFERICA
17514696_16427275	AFOGADOS DA INGAZEIRA	27/03/2022 16:53	27/03/2022 19:10	AFOGADOS DA INGAZEIRA	INTERNO - NAO PROGRAMADA - MEIO AMBIENTE - ARVORE OU VEGETACAO
17514718_16427269	SANTA MARIA DA BOA VISTA	27/03/2022 17:04	27/03/2022 20:30	SANTA MARIA DA BOA VISTA	INTERNO - NAO PROGRAMADA - MEIO AMBIENTE - DESCARGA ATMOSFERICA
17514837_16427310	SANTA TEREZINHA	27/03/2022 17:50	27/03/2022 21:30	TABIRA	INTERNO - NAO PROGRAMADA - MEIO AMBIENTE - VENTO
17514847_16429643	TRIUNFO	27/03/2022 17:52	28/03/2022 20:48	FLORES	INTERNO - NAO PROGRAMADA - MEIO AMBIENTE - VENTO
17514862_16428946	PETROLANDIA	27/03/2022 18:00	28/03/2022 13:19	NOVA PETROLANDIA	INTERNO - NAO PROGRAMADA - MEIO AMBIENTE - DESCARGA ATMOSFERICA
17514900_16427264	VICENCIA	27/03/2022 18:18	27/03/2022 20:57	VICENCIA	INTERNO - NAO PROGRAMADA - MEIO AMBIENTE - DESCARGA ATMOSFERICA
17515008_16428425	CARNAIBA	27/03/2022 19:23	28/03/2022 11:15	CARNAIBA	INTERNO - NAO PROGRAMADA - MEIO AMBIENTE - DESCARGA ATMOSFERICA
17515048_16427484	EXU	27/03/2022 19:44	28/03/2022 12:15	EXU	INTERNO - NAO PROGRAMADA - MEIO AMBIENTE - VENTO
17515160_16429923	SOLIDAO	27/03/2022 21:43	28/03/2022 17:00	TABIRA	INTERNO - NAO PROGRAMADA - MEIO AMBIENTE - VENTO

17513448_16426081	AGUAS BELAS	27/03/2022 04:26	27/03/2022 10:53	AGUAS BELAS	INTERNO - NAO PROGRAMADA - MEIO AMBIENTE - QUEIMADA OU INCENDIO
17505670_16417374	PETROLINA	23/03/2022 09:08	23/03/2022 12:39	BARRA DE BEBEDOIRO	INTERNO - NAO PROGRAMADA - MEIO AMBIENTE - ARVORE OU VEGETACAO
17504115_16422114	LAGOA GRANDE	22/03/2022 16:07	23/03/2022 09:00	BARRA DE BEBEDOIRO	INTERNO - NAO PROGRAMADA - MEIO AMBIENTE - VENTO
17503294_16415540	RECIFE	22/03/2022 10:47	22/03/2022 12:07	BEBERIBE	INTERNO - NAO PROGRAMADA - MEIO AMBIENTE - QUEIMADA OU INCENDIO
17509426_16422947	EXU	24/03/2022 17:43	25/03/2022 14:51	EXU	INTERNO - NAO PROGRAMADA - MEIO AMBIENTE - DESCARGA ATMOSFERICA
17514342_16428203	RECIFE	27/03/2022 13:57	28/03/2022 11:06	BONJI	INTERNO - NAO PROGRAMADA - MEIO AMBIENTE - CORROSAO
17506777_16418670	BELO JARDIM	23/03/2022 16:10	23/03/2022 19:02	BELO JARDIM	INTERNO - NAO PROGRAMADA - MEIO AMBIENTE - ARVORE OU VEGETACAO
17514715_16427509	BREJO DA MADRE DE DEUS	27/03/2022 17:03	28/03/2022 01:52	BREJO DA MADRE DE DEUS	INTERNO - NAO PROGRAMADA - MEIO AMBIENTE - VENTO
17513726_16426243	CONDADO	27/03/2022 08:03	27/03/2022 11:58	CONDADO	INTERNO - NAO PROGRAMADA - MEIO AMBIENTE - DESCARGA ATMOSFERICA
17504853_16423248	BEZERROS	22/03/2022 20:07	23/03/2022 12:00	CAMOCIM DE SAO FELIX	INTERNO - NAO PROGRAMADA - MEIO AMBIENTE - CORROSAO
17506727_16419485	PETROLINA	23/03/2022 15:57	23/03/2022 17:03	DOM AVELAR	INTERNO - NAO PROGRAMADA - MEIO AMBIENTE - ARVORE OU VEGETACAO
17506726_16419029	PETROLINA	23/03/2022 15:56	24/03/2022 01:18	DOM AVELAR	INTERNO - NAO PROGRAMADA - MEIO AMBIENTE - ARVORE OU VEGETACAO
17512551_16425123	GRAVATA	26/03/2022 13:32	26/03/2022 16:00	GRAVATA II	INTERNO - NAO PROGRAMADA - MEIO AMBIENTE - CORROSAO
17506902_16418768	BEZERROS	23/03/2022 17:04	23/03/2022 21:15	GRAVATA	INTERNO - NAO PROGRAMADA - MEIO AMBIENTE - ARVORE OU VEGETACAO
17504607_16416483	RECIFE	22/03/2022 18:29	22/03/2022 21:04	IMBIRIBEIRA	INTERNO - NAO PROGRAMADA - MEIO AMBIENTE - ARVORE OU VEGETACAO
17506669_16422868	MORENO	23/03/2022 15:34	25/03/2022 13:57	JABOATAO	INTERNO - NAO PROGRAMADA - MEIO AMBIENTE - ARVORE OU VEGETACAO
17505040_16417286	JABOATAO DOS GUARARAPES	22/03/2022 22:26	23/03/2022 12:10	JABOATAO	INTERNO - NAO PROGRAMADA - MEIO AMBIENTE - ARVORE OU VEGETACAO

17512576_16430316	ALTINHO	26/03/2022 13:46	29/03/2022 08:25	LAJEDO	INTERNO - NAO PROGRAMADA - MEIO AMBIENTE - DESCARGA ATMOSFERICA
17514377_16428502	SAO VICENTE FERRER	27/03/2022 14:13	28/03/2022 13:27	MACAPARANA	INTERNO - NAO PROGRAMADA - MEIO AMBIENTE - ARVORE OU VEGETACAO
17514291_16427878	OLINDA	27/03/2022 13:29	28/03/2022 08:55	OLINDA	INTERNO - NAO PROGRAMADA - MEIO AMBIENTE - QUEIMADA OU INCENDIO
17502953_16415697	RECIFE	22/03/2022 08:37	22/03/2022 13:34	PINA	INTERNO - NAO PROGRAMADA - MEIO AMBIENTE - QUEIMADA OU INCENDIO
17505046_16417274	PALMARES	22/03/2022 22:18	23/03/2022 10:12	PALMARES	INTERNO - NAO PROGRAMADA - MEIO AMBIENTE - ANIMAIS
17503371_16415723	JABOATAO DOS GUARARAPES	22/03/2022 10:55	22/03/2022 12:10	SETUBAL	INTERNO - NAO PROGRAMADA - MEIO AMBIENTE - QUEIMADA OU INCENDIO
17506021_16419669	CACHOEIRINHA	23/03/2022 10:56	24/03/2022 11:18	LAJEDO	INTERNO - NAO PROGRAMADA - MEIO AMBIENTE - CORROSAO
17513584_16427007	TERRA NOVA	27/03/2022 06:51	27/03/2022 16:30	SALGUEIRO	INTERNO - NAO PROGRAMADA - MEIO AMBIENTE - ARVORE OU VEGETACAO
17502469_16416103	OLINDA	21/03/2022 23:44	22/03/2022 03:00	SANTO AMARO	INTERNO - NAO PROGRAMADA - MEIO AMBIENTE - QUEIMADA OU INCENDIO
17507250_16418863	CASINHAS	23/03/2022 19:21	23/03/2022 23:17	SURUBIM	INTERNO - NAO PROGRAMADA - MEIO AMBIENTE - ARVORE OU VEGETACAO
17506323_16421683	TABIRA	23/03/2022 13:22	24/03/2022 16:15	TABIRA	INTERNO - NAO PROGRAMADA - MEIO AMBIENTE - QUEIMADA OU INCENDIO
17513659_16426370	RECIFE	27/03/2022 07:29	27/03/2022 10:45	TEJIPIO	INTERNO - NAO PROGRAMADA - MEIO AMBIENTE - QUEIMADA OU INCENDIO
17513449_16426217	VITORIA DE SANTO ANTAO	27/03/2022 04:11	27/03/2022 09:35	VITORIA DE SANTO ANTAO	INTERNO - NAO PROGRAMADA - MEIO AMBIENTE - QUEIMADA OU INCENDIO
17513449_16426216	VITORIA DE SANTO ANTAO	27/03/2022 04:11	27/03/2022 09:35	VITORIA DE SANTO ANTAO	INTERNO - NAO PROGRAMADA - MEIO AMBIENTE - QUEIMADA OU INCENDIO
17513449_16426208	VITORIA DE SANTO ANTAO	27/03/2022 04:11	27/03/2022 09:35	VITORIA DE SANTO ANTAO	INTERNO - NAO PROGRAMADA - MEIO AMBIENTE - QUEIMADA OU INCENDIO
17513449_16426207	VITORIA DE SANTO ANTAO	27/03/2022 04:11	27/03/2022 09:35	VITORIA DE SANTO ANTAO	INTERNO - NAO PROGRAMADA - MEIO AMBIENTE - QUEIMADA OU INCENDIO
17500952_16413931	INAJA	21/03/2022 14:58	21/03/2022 15:10	IBIMIRIM	INTERNO - NAO PROGRAMADA - MEIO AMBIENTE - VENTO

17500952_16413931	INAJA	21/03/2022 14:58	21/03/2022 15:09	INAJA	INTERNO - NAO PROGRAMADA - MEIO AMBIENTE - VENTO
17500952_16414292	INAJA	21/03/2022 17:34	21/03/2022 20:04	INAJA	INTERNO - NAO PROGRAMADA - MEIO AMBIENTE - VENTO
17500952_16418390	INAJA	21/03/2022 21:48	24/03/2022 20:12	INAJA	INTERNO - NAO PROGRAMADA - MEIO AMBIENTE - VENTO
17501108_16415161	PEDRA	21/03/2022 11:55	21/03/2022 17:20	VENTUROSA	INTERNO - NAO PROGRAMADA - MEIO AMBIENTE - DESCARGA ATMOSFERICA
17501133_16414953	PETROLINA	21/03/2022 12:18	22/03/2022 00:49	BARRA DE BEBEDOURO	INTERNO - NAO PROGRAMADA - MEIO AMBIENTE - VENTO
17501166_16413696	TAQUARITINGA DO NORTE	21/03/2022 12:47	21/03/2022 14:09	TORITAMA	INTERNO - NAO PROGRAMADA - MEIO AMBIENTE - DESCARGA ATMOSFERICA
17501166_16413696	VERTENTES	21/03/2022 12:47	21/03/2022 22:50	VERTENTES	INTERNO - NAO PROGRAMADA - MEIO AMBIENTE - DESCARGA ATMOSFERICA
17501166_16413696	VERTENTES	21/03/2022 12:47	21/03/2022 14:09	VERTENTES	INTERNO - NAO PROGRAMADA - MEIO AMBIENTE - DESCARGA ATMOSFERICA
17501166_16413696	VERTENTES	21/03/2022 12:47	21/03/2022 15:10	VERTENTES	INTERNO - NAO PROGRAMADA - MEIO AMBIENTE - DESCARGA ATMOSFERICA
17501166_16413696	TAQUARITINGA DO NORTE	21/03/2022 12:47	21/03/2022 23:58	VERTENTES	INTERNO - NAO PROGRAMADA - MEIO AMBIENTE - DESCARGA ATMOSFERICA
17501296_16445799	EXU	21/03/2022 13:46	21/03/2022 16:52	EXU	INTERNO - NAO PROGRAMADA - MEIO AMBIENTE - VENTO
17501310_16415248	JOAQUIM NABUCO	21/03/2022 13:56	22/03/2022 10:30	PALMARES	INTERNO - NAO PROGRAMADA - MEIO AMBIENTE - VENTO
17501366_16414629	OURICURI	21/03/2022 14:16	21/03/2022 20:25	OURICURI	INTERNO - NAO PROGRAMADA - MEIO AMBIENTE - VENTO
17501465_16414507	CAETES	21/03/2022 15:01	22/03/2022 15:53	CAETES	INTERNO - NAO PROGRAMADA - MEIO AMBIENTE - DESCARGA ATMOSFERICA
17501500_16414472	GAMELEIRA	21/03/2022 15:17	21/03/2022 18:30	JOSE MARIANO	INTERNO - NAO PROGRAMADA - MEIO AMBIENTE - VENTO
17501584_16415554	ALTINHO	22/03/2022 11:20	22/03/2022 12:00	AGRESTINA	INTERNO - NAO PROGRAMADA - MEIO AMBIENTE - ARVORE OU VEGETACAO
17501641_16415150	VITORIA DE SANTO ANTAO	21/03/2022 16:28	22/03/2022 09:45	VITORIA DE SANTO ANTAO II	INTERNO - NAO PROGRAMADA - MEIO AMBIENTE - ARVORE OU VEGETACAO
17501725_16415062	PALMARES	21/03/2022 17:16	22/03/2022 07:35	PALMARES	INTERNO - NAO PROGRAMADA - MEIO AMBIENTE - ARVORE OU VEGETACAO
17501814_16414915	TAQUARITINGA DO NORTE	21/03/2022 17:47	22/03/2022 01:50	SANTA CRUZ DO CAPIBARIBE	INTERNO - NAO PROGRAMADA - MEIO AMBIENTE - VENTO

17501837_16414563	ARARIPINA	21/03/2022 17:55	21/03/2022 20:15	ARARIPINA	INTERNO - NAO PROGRAMADA - MEIO AMBIENTE - ANIMAIS
17501905_16415413	PESQUEIRA	21/03/2022 18:29	22/03/2022 10:45	PESQUEIRA	INTERNO - NAO PROGRAMADA - MEIO AMBIENTE - ARVORE OU VEGETACAO
17502042_16415896	JAQUEIRA	21/03/2022 19:52	22/03/2022 11:50	CATENDE	INTERNO - NAO PROGRAMADA - MEIO AMBIENTE - ARVORE OU VEGETACAO
17502045_16414424	SERTANIA	21/03/2022 19:57	21/03/2022 22:04	CUSTODIA	INTERNO - NAO PROGRAMADA - MEIO AMBIENTE - DESCARGA ATMOSFERICA
17502087_16414632	POMBOS	21/03/2022 20:17	22/03/2022 10:10	VITORIA DE SANTO ANTAO	INTERNO - NAO PROGRAMADA - MEIO AMBIENTE - ARVORE OU VEGETACAO
17502088_16414617	RECIFE	21/03/2022 23:09	22/03/2022 00:08	PARATIBE I	INTERNO - NAO PROGRAMADA - MEIO AMBIENTE - ARVORE OU VEGETACAO
17502097_16447399	AFOGADOS DA INGAZEIRA	21/03/2022 20:29	21/03/2022 22:29	AFOGADOS DA INGAZEIRA	INTERNO - NAO PROGRAMADA - MEIO AMBIENTE - ANIMAIS
17502099_16414525	ITAPISSUMA	21/03/2022 20:35	21/03/2022 21:30	ITAPISSUMA	INTERNO - NAO PROGRAMADA - MEIO AMBIENTE - VENTO
17502242_16415546	BREJO DA MADRE DE DEUS	22/03/2022 12:20	22/03/2022 14:20	BREJO DA MADRE DE DEUS	INTERNO - NAO PROGRAMADA - MEIO AMBIENTE - DESCARGA ATMOSFERICA
17502242_16415546	BELO JARDIM	22/03/2022 12:20	22/03/2022 14:20	BREJO DA MADRE DE DEUS	INTERNO - NAO PROGRAMADA - MEIO AMBIENTE - DESCARGA ATMOSFERICA
17502402_16414928	JABOATAO DOS GUARARAPES	21/03/2022 22:48	22/03/2022 03:40	VARZEA	INTERNO - NAO PROGRAMADA - MEIO AMBIENTE - QUEIMADA OU INCENDIO
17502459_16415993	ITACURUBA	21/03/2022 23:21	22/03/2022 10:50	FLORESTA	INTERNO - NAO PROGRAMADA - MEIO AMBIENTE - ANIMAIS
17502510_16418176	ARCOVERDE	22/03/2022 00:21	22/03/2022 12:52	ARCOVERDE	INTERNO - NAO PROGRAMADA - MEIO AMBIENTE - DESCARGA ATMOSFERICA
17502574_16414794	MORENO	22/03/2022 02:54	22/03/2022 06:05	MORENO	INTERNO - NAO PROGRAMADA - MEIO AMBIENTE - ARVORE OU VEGETACAO
17502633_16415798	RECIFE	22/03/2022 04:53	22/03/2022 09:40	SETUBAL	INTERNO - NAO PROGRAMADA - MEIO AMBIENTE - VENTO
17502657_16415047	ITAMBE	22/03/2022 05:53	22/03/2022 08:05	ORATORIO	INTERNO - NAO PROGRAMADA - MEIO AMBIENTE - VENTO
17502758_16416471	CARNAIBA	22/03/2022 07:15	22/03/2022 18:52	CARNAIBA	INTERNO - NAO PROGRAMADA - MEIO AMBIENTE - VENTO
17502983_16415469	SANTA TEREZINHA	22/03/2022 08:41	22/03/2022 11:17	SAO JOSE DO EGITO	INTERNO - NAO PROGRAMADA - MEIO AMBIENTE - ARVORE OU VEGETACAO

17502985_16442381	SERRA TALHADA	22/03/2022 08:42	22/03/2022 11:22	FLORESTA	INTERNO - NAO PROGRAMADA - MEIO AMBIENTE - DESCARGA ATMOSFERICA
17502999_16417077	BELO JARDIM	22/03/2022 11:45	22/03/2022 12:55	PESQUEIRA	INTERNO - NAO PROGRAMADA - MEIO AMBIENTE - ARVORE OU VEGETACAO
17503132_16418042	SAO JOSE DO BELMONTE	22/03/2022 09:36	22/03/2022 14:52	BOM NOME	INTERNO - NAO PROGRAMADA - MEIO AMBIENTE - ANIMAIS
17503226_16416072	IGARASSU	22/03/2022 10:09	22/03/2022 15:09	ITAPISSUMA	INTERNO - NAO PROGRAMADA - MEIO AMBIENTE - ARVORE OU VEGETACAO
17503281_16415234	RECIFE	22/03/2022 10:34	22/03/2022 13:39	SANTO AMARO	INTERNO - NAO PROGRAMADA - MEIO AMBIENTE - ARVORE OU VEGETACAO
17503394_16416041	RECIFE	22/03/2022 11:15	22/03/2022 14:45	IMBIRIBEIRA	INTERNO - NAO PROGRAMADA - MEIO AMBIENTE - ARVORE OU VEGETACAO
17503561_16418322	BODOCO	22/03/2022 12:10	23/03/2022 15:40	OURICURI	INTERNO - NAO PROGRAMADA - MEIO AMBIENTE - DESCARGA ATMOSFERICA
17503660_16416291	POCAO	22/03/2022 12:49	22/03/2022 16:50	PESQUEIRA	INTERNO - NAO PROGRAMADA - MEIO AMBIENTE - ARVORE OU VEGETACAO
17503703_16416021	SAO JOSE DO EGITO	22/03/2022 13:15	22/03/2022 15:41	SAO JOSE DO EGITO	INTERNO - NAO PROGRAMADA - MEIO AMBIENTE - VENTO
17503707_16416777	SAO JOAQUIM DO MONTE	22/03/2022 13:19	22/03/2022 16:40	CUPIRA	INTERNO - NAO PROGRAMADA - MEIO AMBIENTE - ARVORE OU VEGETACAO
17503797_16416516	IPOJUCA	22/03/2022 13:58	22/03/2022 19:20	IPOJUCA	INTERNO - NAO PROGRAMADA - MEIO AMBIENTE - VENTO
17503917_16415899	BUIQUE	22/03/2022 15:00	22/03/2022 15:08	BUIQUE	INTERNO - NAO PROGRAMADA - MEIO AMBIENTE - DESCARGA ATMOSFERICA
17503963_16416876	POMBOS	22/03/2022 19:00	25/03/2022 11:20	VITORIA DE SANTO ANTAO II	INTERNO - NAO PROGRAMADA - MEIO AMBIENTE - DESCARGA ATMOSFERICA
17503998_16419192	JOAQUIM NABUCO	22/03/2022 15:33	24/03/2022 04:40	PALMARES	INTERNO - NAO PROGRAMADA - MEIO AMBIENTE - DESCARGA ATMOSFERICA
17504028_16429303	SERRA TALHADA	22/03/2022 15:37	23/03/2022 17:00	SERRA TALHADA	INTERNO - NAO PROGRAMADA - MEIO AMBIENTE - DESCARGA ATMOSFERICA
17504048_16434546	INAJA	22/03/2022 15:43	23/03/2022 14:32	IBIMIRIM	INTERNO - NAO PROGRAMADA - MEIO AMBIENTE - VENTO
17504094_16416296	AFOGADOS DA INGAZEIRA	22/03/2022 15:57	22/03/2022 17:12	AFOGADOS DA INGAZEIRA	INTERNO - NAO PROGRAMADA - MEIO AMBIENTE - DESCARGA ATMOSFERICA
17504148_16416624	PETROLINA	22/03/2022 16:12	22/03/2022 21:40	BARRA DE BEBEDOURO	INTERNO - NAO PROGRAMADA - MEIO AMBIENTE - VENTO

17504240_16417503	SALGUEIRO	22/03/2022 16:38	23/03/2022 09:10	SERRITA	INTERNO - NAO PROGRAMADA - MEIO AMBIENTE - DESCARGA ATMOSFERICA
17504318_16416584	RECIFE	22/03/2022 20:17	22/03/2022 20:47	RIO JORDAO	INTERNO - NAO PROGRAMADA - MEIO AMBIENTE - ARVORE OU VEGETACAO
17504328_16416934	TRIUNFO	22/03/2022 17:02	23/03/2022 03:38	FLORES	INTERNO - NAO PROGRAMADA - MEIO AMBIENTE - ANIMAIS
17504337_16432652	MOREILANDIA	22/03/2022 17:04	23/03/2022 11:20	EXU	INTERNO - NAO PROGRAMADA - MEIO AMBIENTE - VENTO
17504350_16417903	IGUARACI	22/03/2022 17:11	23/03/2022 12:30	AFOGADOS DA INGAZEIRA	INTERNO - NAO PROGRAMADA - MEIO AMBIENTE - VENTO
17504362_16416618	SAO VICENTE FERRER	22/03/2022 17:14	22/03/2022 20:55	MACAPARANA	INTERNO - NAO PROGRAMADA - MEIO AMBIENTE - DESCARGA ATMOSFERICA
17504399_16417465	BETANIA	22/03/2022 17:23	24/03/2022 16:30	FLORES	INTERNO - NAO PROGRAMADA - MEIO AMBIENTE - DESCARGA ATMOSFERICA
17504509_16449341	AFOGADOS DA INGAZEIRA	22/03/2022 17:48	24/03/2022 04:55	AFOGADOS DA INGAZEIRA	INTERNO - NAO PROGRAMADA - MEIO AMBIENTE - DESCARGA ATMOSFERICA
17504548_16418073	SALGUEIRO	22/03/2022 18:02	23/03/2022 11:04	BOM NOME	INTERNO - NAO PROGRAMADA - MEIO AMBIENTE - VENTO
17504558_16418342	VENTUROSA	22/03/2022 18:04	23/03/2022 15:00	VENTUROSA	INTERNO - NAO PROGRAMADA - MEIO AMBIENTE - DESCARGA ATMOSFERICA
17504591_16417263	PALMARES	22/03/2022 18:16	23/03/2022 09:00	PALMARES	INTERNO - NAO PROGRAMADA - MEIO AMBIENTE - ANIMAIS
17504605_16416498	CABO DE SANTO AGOSTINHO	22/03/2022 18:25	22/03/2022 19:20	PONTEZINHA	INTERNO - NAO PROGRAMADA - MEIO AMBIENTE - QUEIMADA OU INCENDIO
17504622_16416998	RECIFE	22/03/2022 18:24	23/03/2022 05:05	TEJIPIO	INTERNO - NAO PROGRAMADA - MEIO AMBIENTE - ARVORE OU VEGETACAO
17504697_16417004	CEDRO	22/03/2022 18:59	23/03/2022 05:13	SERRITA	INTERNO - NAO PROGRAMADA - MEIO AMBIENTE - ARVORE OU VEGETACAO
17504953_16417861	AFRANIO	22/03/2022 20:48	23/03/2022 11:25	AFRANIO	INTERNO - NAO PROGRAMADA - MEIO AMBIENTE - VENTO
17505051_16417818	BODOCO	22/03/2022 22:20	23/03/2022 10:40	OURICURI	INTERNO - NAO PROGRAMADA - MEIO AMBIENTE - ARVORE OU VEGETACAO
17505798_16418660	OURICURI	23/03/2022 09:40	23/03/2022 17:50	TRINDADE	INTERNO - NAO PROGRAMADA - MEIO AMBIENTE - ANIMAIS
17505947_16419097	SAO JOAQUIM DO MONTE	23/03/2022 10:22	23/03/2022 17:00	CUPIRA	INTERNO - NAO PROGRAMADA - MEIO AMBIENTE - VENTO
17505962_16418974	ESCADA	23/03/2022 10:33	23/03/2022 18:40	ESCADA	INTERNO - NAO PROGRAMADA - MEIO AMBIENTE - VENTO

17506147_16417631	CAMARAGIBE	23/03/2022 11:45	23/03/2022 12:40	TABATINGA	INTERNO - NAO PROGRAMADA - MEIO AMBIENTE - ARVORE OU VEGETACAO
17506217_16421778	GLORIA DO GOITA	23/03/2022 12:20	25/03/2022 02:20	VITORIA DE SANTO ANTAO	INTERNO - NAO PROGRAMADA - MEIO AMBIENTE - QUEIMADA OU INCENDIO
17506237_16418425	OURICURI	23/03/2022 12:24	23/03/2022 16:12	SANTA CRUZ	INTERNO - NAO PROGRAMADA - MEIO AMBIENTE - DESCARGA ATMOSFERICA
17506264_16418937	TEREZINHA	23/03/2022 12:41	23/03/2022 20:50	BREJAO	INTERNO - NAO PROGRAMADA - MEIO AMBIENTE - VENTO
17506304_16420815	SOLIDAO	23/03/2022 13:03	24/03/2022 12:05	TABIRA	INTERNO - NAO PROGRAMADA - MEIO AMBIENTE - VENTO
17506320_16417832	FLORES	23/03/2022 13:16	23/03/2022 19:23	FLORES	INTERNO - NAO PROGRAMADA - MEIO AMBIENTE - DESCARGA ATMOSFERICA
17506320_16417832	FLORES	23/03/2022 13:16	23/03/2022 19:35	FLORES	INTERNO - NAO PROGRAMADA - MEIO AMBIENTE - DESCARGA ATMOSFERICA
17506332_16419220	AGRESTINA	23/03/2022 13:14	24/03/2022 00:25	AGRESTINA	INTERNO - NAO PROGRAMADA - MEIO AMBIENTE - DESCARGA ATMOSFERICA
17506357_16420342	PEDRA	23/03/2022 13:26	23/03/2022 16:25	VENTUROSA	INTERNO - NAO PROGRAMADA - MEIO AMBIENTE - DESCARGA ATMOSFERICA
17506358_16459409	OURICURI	23/03/2022 13:28	23/03/2022 18:15	TRINDADE	INTERNO - NAO PROGRAMADA - MEIO AMBIENTE - DESCARGA ATMOSFERICA
17506386_16418361	VENTUROSA	23/03/2022 13:41	23/03/2022 16:11	VENTUROSA	INTERNO - NAO PROGRAMADA - MEIO AMBIENTE - DESCARGA ATMOSFERICA
17506416_16418522	GRAVATA	23/03/2022 13:51	23/03/2022 17:20	GRAVATA II	INTERNO - NAO PROGRAMADA - MEIO AMBIENTE - DESCARGA ATMOSFERICA
17506431_16418844	RECIFE	23/03/2022 14:03	23/03/2022 14:50	CAXANGA	INTERNO - NAO PROGRAMADA - MEIO AMBIENTE - QUEIMADA OU INCENDIO
17506513_16418750	LAGOA DO CARRO	23/03/2022 14:27	23/03/2022 18:50	CARPINA	INTERNO - NAO PROGRAMADA - MEIO AMBIENTE - DESCARGA ATMOSFERICA
17506598_16430467	SERTANIA	23/03/2022 14:56	23/03/2022 17:53	SERTANIA	INTERNO - NAO PROGRAMADA - MEIO AMBIENTE - DESCARGA ATMOSFERICA
17506630_16419132	SALGUEIRO	23/03/2022 15:06	24/03/2022 00:47	BOM NOME	INTERNO - NAO PROGRAMADA - MEIO AMBIENTE - VENTO
17506701_16421186	VENTUROSA	23/03/2022 15:35	24/03/2022 11:05	CAETES	INTERNO - NAO PROGRAMADA - MEIO AMBIENTE - VENTO

17506709_16424998	FLORESTA	23/03/2022 15:39	30/03/2022 20:21	INAJA	INTERNO - NAO PROGRAMADA - MEIO AMBIENTE - DESCARGA ATMOSFERICA
17506756_16420709	FLORES	23/03/2022 15:53	24/03/2022 14:25	FLORES	INTERNO - NAO PROGRAMADA - MEIO AMBIENTE - VENTO
17506839_16418353	BELEM DE SAO FRANCISCO	23/03/2022 16:32	24/03/2022 09:26	CABROBO	INTERNO - NAO PROGRAMADA - MEIO AMBIENTE - VENTO
17506923_16418814	JABOATAO DOS GUARARAPES	23/03/2022 17:02	24/03/2022 11:40	PRAZERES	INTERNO - NAO PROGRAMADA - MEIO AMBIENTE - ARVORE OU VEGETACAO
17506957_16420405	SOLIDAO	23/03/2022 17:11	24/03/2022 12:23	TABIRA	INTERNO - NAO PROGRAMADA - MEIO AMBIENTE - DESCARGA ATMOSFERICA
17506967_16421505	CAMOCIM DE SAO FELIX	23/03/2022 17:17	24/03/2022 19:45	CAMOCIM DE SAO FELIX	INTERNO - NAO PROGRAMADA - MEIO AMBIENTE - ANIMAIS
17506979_16421932	NAZARE DA MATA	23/03/2022 17:21	24/03/2022 10:10	NAZARE DA MATA	INTERNO - NAO PROGRAMADA - MEIO AMBIENTE - VENTO
17507033_16418754	SANHARO	23/03/2022 20:57	24/03/2022 02:40	BELO JARDIM	INTERNO - NAO PROGRAMADA - MEIO AMBIENTE - ARVORE OU VEGETACAO
17507066_16455288	FLORESTA	23/03/2022 17:50	24/03/2022 11:49	FLORESTA	INTERNO - NAO PROGRAMADA - MEIO AMBIENTE - DESCARGA ATMOSFERICA
17507089_16442062	SOLIDAO	23/03/2022 17:57	24/03/2022 12:53	AFOGADOS DA INGAZEIRA	INTERNO - NAO PROGRAMADA - MEIO AMBIENTE - VENTO
17507105_16418589	OROCO	23/03/2022 18:08	23/03/2022 21:50	PARNAMIRIM	INTERNO - NAO PROGRAMADA - MEIO AMBIENTE - DESCARGA ATMOSFERICA
17507105_16418589	OROCO	23/03/2022 18:08	23/03/2022 23:00	PARNAMIRIM	INTERNO - NAO PROGRAMADA - MEIO AMBIENTE - DESCARGA ATMOSFERICA
17507161_16420552	CABO DE SANTO AGOSTINHO	23/03/2022 18:26	24/03/2022 14:10	CABO	INTERNO - NAO PROGRAMADA - MEIO AMBIENTE - ARVORE OU VEGETACAO
17507264_16442066	TABIRA	23/03/2022 19:20	24/03/2022 11:27	TABIRA	INTERNO - NAO PROGRAMADA - MEIO AMBIENTE - VENTO
17507323_16418944	CARPINA	23/03/2022 19:53	23/03/2022 23:30	CARPINA	INTERNO - NAO PROGRAMADA - MEIO AMBIENTE - DESCARGA ATMOSFERICA
17507397_16421877	GAMELEIRA	23/03/2022 20:50	24/03/2022 21:35	JOSE MARIANO	INTERNO - NAO PROGRAMADA - MEIO AMBIENTE - VENTO
17507425_16422179	PETROLANDIA	23/03/2022 21:14	24/03/2022 13:18	NOVA PETROLANDIA	INTERNO - NAO PROGRAMADA - MEIO AMBIENTE - ARVORE OU VEGETACAO
17507463_16419034	JABOATAO DOS GUARARAPES	23/03/2022 21:48	24/03/2022 00:29	PONTEZINHA	INTERNO - NAO PROGRAMADA - MEIO AMBIENTE - ANIMAIS
17508305_16455297	CABROBO	24/03/2022 10:00	24/03/2022 15:45	CABROBO	INTERNO - NAO PROGRAMADA - MEIO AMBIENTE - VENTO

17508349_16455643	BELEM DE SAO FRANCISCO	24/03/2022 10:13	24/03/2022 17:05	CABROBO	INTERNO - NAO PROGRAMADA - MEIO AMBIENTE - DESCARGA ATMOSFERICA
17508510_16421546	ITAIBA	24/03/2022 11:10	24/03/2022 12:35	AGUAS BELAS	INTERNO - NAO PROGRAMADA - MEIO AMBIENTE - DESCARGA ATMOSFERICA
17508644_16422579	MANARI	24/03/2022 12:12	24/03/2022 15:55	AGUAS BELAS	INTERNO - NAO PROGRAMADA - MEIO AMBIENTE - DESCARGA ATMOSFERICA
17508743_16421258	CARNAUBEIRA DA PENHA	24/03/2022 12:48	24/03/2022 19:10	FLORESTA	INTERNO - NAO PROGRAMADA - MEIO AMBIENTE - VENTO
17508817_16420240	OURICURI	24/03/2022 13:29	24/03/2022 13:35	OURICURI	INTERNO - NAO PROGRAMADA - MEIO AMBIENTE - DESCARGA ATMOSFERICA
17509177_16421141	ARARIPINA	24/03/2022 15:49	24/03/2022 17:41	ARARIPINA	INTERNO - NAO PROGRAMADA - MEIO AMBIENTE - VENTO
17509239_16427403	EXU	24/03/2022 16:17	28/03/2022 22:00	EXU	INTERNO - NAO PROGRAMADA - MEIO AMBIENTE - DESCARGA ATMOSFERICA
17509362_16421468	MIRANDIBA	24/03/2022 17:15	24/03/2022 21:58	SAO JOSE DO BELMONTE	INTERNO - NAO PROGRAMADA - MEIO AMBIENTE - VENTO
17511861_16424442	IPOJUCA	26/03/2022 07:02	26/03/2022 08:55	IPOJUCA	INTERNO - NAO PROGRAMADA - MEIO AMBIENTE - QUEIMADA OU INCENDIO
17511881_16424566	IBIMIRIM	26/03/2022 07:14	26/03/2022 09:02	IBIMIRIM	INTERNO - NAO PROGRAMADA - MEIO AMBIENTE - DESCARGA ATMOSFERICA
17511887_16424612	SALGUEIRO	26/03/2022 07:20	26/03/2022 09:25	SALGUEIRO	INTERNO - NAO PROGRAMADA - MEIO AMBIENTE - VENTO
17511939_16436335	FLORES	26/03/2022 07:59	26/03/2022 11:46	FLORES	INTERNO - NAO PROGRAMADA - MEIO AMBIENTE - VENTO
17511956_16436905	SAO JOSE DO EGITO	26/03/2022 08:11	26/03/2022 12:10	SAO JOSE DO EGITO	INTERNO - NAO PROGRAMADA - MEIO AMBIENTE - VENTO
17511967_16424484	GOIANA	26/03/2022 08:15	26/03/2022 11:30	CONDADO	INTERNO - NAO PROGRAMADA - MEIO AMBIENTE - DESCARGA ATMOSFERICA
17511968_16430896	IPOJUCA	26/03/2022 08:15	26/03/2022 11:00	ESCADA	INTERNO - NAO PROGRAMADA - MEIO AMBIENTE - VENTO
17511975_16461136	SANTA CRUZ	26/03/2022 08:20	26/03/2022 13:00	SANTA CRUZ	INTERNO - NAO PROGRAMADA - MEIO AMBIENTE - VENTO
17511992_16424312	GOIANA	26/03/2022 07:43	26/03/2022 07:46	GOIANA	INTERNO - NAO PROGRAMADA - MEIO AMBIENTE - DESCARGA ATMOSFERICA
17511992_16424321	GOIANA	26/03/2022 07:43	26/03/2022 07:48	TEJUCUPAPO	INTERNO - NAO PROGRAMADA - MEIO AMBIENTE - DESCARGA ATMOSFERICA
17511992_16424324	GOIANA	26/03/2022 07:43	26/03/2022 07:48	GOIANA	INTERNO - NAO PROGRAMADA - MEIO AMBIENTE - DESCARGA ATMOSFERICA

17511992_16424325	GOIANA	26/03/2022 07:43	26/03/2022 07:48	TEJUCUPAPO	INTERNO - NAO PROGRAMADA - MEIO AMBIENTE - DESCARGA ATMOSFERICA
17512018_16424335	CORTES	26/03/2022 08:51	26/03/2022 09:31	JOSE MARIANO	INTERNO - NAO PROGRAMADA - MEIO AMBIENTE - DESCARGA ATMOSFERICA
17512123_16427783	JATAUBA	26/03/2022 09:38	26/03/2022 12:40	BREJO DA MADRE DE DEUS	INTERNO - NAO PROGRAMADA - MEIO AMBIENTE - VENTO
17512211_16424836	PAUDALHO	26/03/2022 10:21	26/03/2022 17:20	BOTAFOGO	INTERNO - NAO PROGRAMADA - MEIO AMBIENTE - ARVORE OU VEGETACAO
17512276_16424587	MORENO	26/03/2022 11:04	26/03/2022 14:35	JABOATAO	INTERNO - NAO PROGRAMADA - MEIO AMBIENTE - DESCARGA ATMOSFERICA
17512453_16424837	CARUARU	26/03/2022 12:38	26/03/2022 14:04	CAMPUS	INTERNO - NAO PROGRAMADA - MEIO AMBIENTE - ANIMAIS
17512568_16425093	FEIRA NOVA	26/03/2022 13:41	26/03/2022 15:55	GLORIA DO GOITA	INTERNO - NAO PROGRAMADA - MEIO AMBIENTE - DESCARGA ATMOSFERICA
17512569_16459377	BODOCO	26/03/2022 13:53	26/03/2022 16:58	OURICURI	INTERNO - NAO PROGRAMADA - MEIO AMBIENTE - ARVORE OU VEGETACAO
17512632_16436998	IGUARACI	26/03/2022 14:21	26/03/2022 16:25	AFOGADOS DA INGAZEIRA	INTERNO - NAO PROGRAMADA - MEIO AMBIENTE - VENTO
17512637_16425183	NAZARE DA MATA	26/03/2022 14:24	26/03/2022 16:25	NAZARE DA MATA	INTERNO - NAO PROGRAMADA - MEIO AMBIENTE - DESCARGA ATMOSFERICA
17512704_16426290	OURICURI	26/03/2022 15:13	27/03/2022 09:40	OURICURI	INTERNO - NAO PROGRAMADA - MEIO AMBIENTE - VENTO
17512776_16425506	POCAO	26/03/2022 16:07	26/03/2022 20:30	PESQUEIRA	INTERNO - NAO PROGRAMADA - MEIO AMBIENTE - DESCARGA ATMOSFERICA
17512882_16425535	IGUARACI	26/03/2022 16:58	26/03/2022 20:48	AFOGADOS DA INGAZEIRA	INTERNO - NAO PROGRAMADA - MEIO AMBIENTE - DESCARGA ATMOSFERICA
17512882_16425538	SERTANIA	26/03/2022 16:58	26/03/2022 22:23	SERTANIA	INTERNO - NAO PROGRAMADA - MEIO AMBIENTE - DESCARGA ATMOSFERICA
17512899_16428899	POCAO	26/03/2022 17:10	27/03/2022 02:15	PESQUEIRA	INTERNO - NAO PROGRAMADA - MEIO AMBIENTE - DESCARGA ATMOSFERICA
17512984_16427522	SAO LOURENCO DA MATA	26/03/2022 17:53	27/03/2022 20:30	MORENO	INTERNO - NAO PROGRAMADA - MEIO AMBIENTE - DESCARGA ATMOSFERICA
17513034_16425479	CALCADO	26/03/2022 18:29	26/03/2022 21:10	HELIOPOLIS	INTERNO - NAO PROGRAMADA - MEIO AMBIENTE - DESCARGA ATMOSFERICA

17513057_16426205	BUIQUE	26/03/2022 18:45	30/03/2022 13:55	BUIQUE	INTERNO - NAO PROGRAMADA - MEIO AMBIENTE - ARVORE OU VEGETACAO
17513140_16425840	CARNAIBA	27/03/2022 00:25	27/03/2022 01:26	AFOGADOS DA INGAZEIRA	INTERNO - NAO PROGRAMADA - MEIO AMBIENTE - DESCARGA ATMOSFERICA
17513261_16425885	PESQUEIRA	26/03/2022 21:42	27/03/2022 07:25	PESQUEIRA	INTERNO - NAO PROGRAMADA - MEIO AMBIENTE - DESCARGA ATMOSFERICA
17513381_16425680	FLORESTA	27/03/2022 00:33	27/03/2022 00:36	FLORESTA	INTERNO - NAO PROGRAMADA - MEIO AMBIENTE - DESCARGA ATMOSFERICA
17513388_16425727	POMBOS	27/03/2022 00:49	27/03/2022 09:20	VITORIA DE SANTO ANTAO II	INTERNO - NAO PROGRAMADA - MEIO AMBIENTE - DESCARGA ATMOSFERICA
17513388_16425727	VITORIA DE SANTO ANTAO	27/03/2022 00:49	27/03/2022 09:20	VITORIA DE SANTO ANTAO	INTERNO - NAO PROGRAMADA - MEIO AMBIENTE - DESCARGA ATMOSFERICA
17513419_16460734	EXU	27/03/2022 02:31	27/03/2022 04:09	EXU	INTERNO - NAO PROGRAMADA - MEIO AMBIENTE - DESCARGA ATMOSFERICA
17513424_16430800	PETROLINA	27/03/2022 02:31	27/03/2022 08:28	AFRANIO	INTERNO - NAO PROGRAMADA - MEIO AMBIENTE - VENTO
17513444_16425771	RIO FORMOSO	27/03/2022 03:55	27/03/2022 05:00	RIO FORMOSO	INTERNO - NAO PROGRAMADA - MEIO AMBIENTE - ARVORE OU VEGETACAO
17513539_16426494	IPOJUCA	27/03/2022 06:21	27/03/2022 11:00	NOSSA SENHORA DO O	INTERNO - NAO PROGRAMADA - MEIO AMBIENTE - ANIMAIS
17513566_16426995	JABOATAO DOS GUARARAPES	27/03/2022 06:38	27/03/2022 16:10	MORENO	INTERNO - NAO PROGRAMADA - MEIO AMBIENTE - DESCARGA ATMOSFERICA
17513566_16426995	MORENO	27/03/2022 06:38	27/03/2022 16:10	PIRAPAMA I	INTERNO - NAO PROGRAMADA - MEIO AMBIENTE - DESCARGA ATMOSFERICA
17513703_16426705	CABO DE SANTO AGOSTINHO	27/03/2022 07:51	27/03/2022 13:40	PIRAPAMA I	INTERNO - NAO PROGRAMADA - MEIO AMBIENTE - DESCARGA ATMOSFERICA
17513787_16426368	IGARASSU	27/03/2022 08:30	27/03/2022 11:00	IGARASSU	INTERNO - NAO PROGRAMADA - MEIO AMBIENTE - VENTO
17513908_16427526	CABO DE SANTO AGOSTINHO	27/03/2022 09:39	27/03/2022 23:35	MORENO	INTERNO - NAO PROGRAMADA - MEIO AMBIENTE - VENTO
17514068_16433663	PAUDALHO	27/03/2022 11:13	27/03/2022 14:30	PAUDALHO	INTERNO - NAO PROGRAMADA - MEIO AMBIENTE - DESCARGA ATMOSFERICA
17514137_16427017	RIBEIRAO	27/03/2022 11:46	27/03/2022 14:30	JOSE MARIANO	INTERNO - NAO PROGRAMADA - MEIO AMBIENTE - QUEIMADA OU INCENDIO

17514189_16426716	CANHOTINHO	27/03/2022 12:15	27/03/2022 14:50	QUIPAPA	INTERNO - NAO PROGRAMADA - MEIO AMBIENTE - VENTO
17514212_16426844	SAIRE	27/03/2022 12:34	27/03/2022 15:00	BEZERROS	INTERNO - NAO PROGRAMADA - MEIO AMBIENTE - ANIMAIS
17514230_16426628	AGUA PRETA	27/03/2022 13:01	27/03/2022 18:45	PALMARES	INTERNO - NAO PROGRAMADA - MEIO AMBIENTE - ARVORE OU VEGETACAO
17514253_16427211	SAO LOURENCO DA MATA	27/03/2022 13:11	27/03/2022 20:35	SAO LOURENCO DA MATA	INTERNO - NAO PROGRAMADA - MEIO AMBIENTE - ARVORE OU VEGETACAO
17514275_16427001	QUIXABA	27/03/2022 13:23	27/03/2022 17:04	CARNAIBA	INTERNO - NAO PROGRAMADA - MEIO AMBIENTE - ARVORE OU VEGETACAO
17514328_16427359	PALMARES	27/03/2022 13:48	28/03/2022 11:30	PALMARES	INTERNO - NAO PROGRAMADA - MEIO AMBIENTE - DESCARGA ATMOSFERICA
17514336_16430423	RIBEIRAO	27/03/2022 13:54	27/03/2022 17:20	JOSE MARIANO	INTERNO - NAO PROGRAMADA - MEIO AMBIENTE - ARVORE OU VEGETACAO
17514366_16427339	TRIUNFO	27/03/2022 14:05	27/03/2022 21:50	FLORES	INTERNO - NAO PROGRAMADA - MEIO AMBIENTE - VENTO
17514388_16427645	ARACOIABA	27/03/2022 14:16	27/03/2022 22:36	CONDADO	INTERNO - NAO PROGRAMADA - MEIO AMBIENTE - ANIMAIS
17514391_16428548	CONDADO	27/03/2022 14:19	28/03/2022 09:20	CONDADO	INTERNO - NAO PROGRAMADA - MEIO AMBIENTE - DESCARGA ATMOSFERICA
17514430_16464119	TRIUNFO	27/03/2022 14:44	30/03/2022 12:20	FLORES	INTERNO - NAO PROGRAMADA - MEIO AMBIENTE - DESCARGA ATMOSFERICA
17514445_16436363	CUSTODIA	27/03/2022 14:53	27/03/2022 17:33	CUSTODIA	INTERNO - NAO PROGRAMADA - MEIO AMBIENTE - DESCARGA ATMOSFERICA
17514544_16428212	CARPINA	27/03/2022 15:40	27/03/2022 22:16	CARPINA	INTERNO - NAO PROGRAMADA - MEIO AMBIENTE - DESCARGA ATMOSFERICA
17514553_16427513	SAO JOSE DO EGITO	27/03/2022 15:45	28/03/2022 00:50	TABIRA	INTERNO - NAO PROGRAMADA - MEIO AMBIENTE - DESCARGA ATMOSFERICA
17514590_16427838	SAO JOSE DO EGITO	27/03/2022 16:03	28/03/2022 08:45	SAO JOSE DO EGITO	INTERNO - NAO PROGRAMADA - MEIO AMBIENTE - DESCARGA ATMOSFERICA
17514598_16429666	CABROBO	27/03/2022 16:11	28/03/2022 17:00	CABROBO	INTERNO - NAO PROGRAMADA - MEIO AMBIENTE - VENTO
17514608_16426909	INAJA	27/03/2022 16:24	27/03/2022 17:16	INAJA	INTERNO - NAO PROGRAMADA - MEIO AMBIENTE - ANIMAIS
17514806_16428751	EXU	27/03/2022 17:37	28/03/2022 14:22	EXU	INTERNO - NAO PROGRAMADA - MEIO AMBIENTE - DESCARGA ATMOSFERICA

17514818_16427311	CORRENTES	27/03/2022 17:47	27/03/2022 22:00	ANGELIM	INTERNO - NAO PROGRAMADA - MEIO AMBIENTE - VENTO
17514857_16433662	ITAIBA	27/03/2022 17:58	30/03/2022 16:13	AGUAS BELAS	INTERNO - NAO PROGRAMADA - MEIO AMBIENTE - DESCARGA ATMOSFERICA
17514890_16429716	OURICURI	27/03/2022 18:11	28/03/2022 10:55	OURICURI	INTERNO - NAO PROGRAMADA - MEIO AMBIENTE - DESCARGA ATMOSFERICA
17514941_16427405	TIMBAUBA	27/03/2022 18:50	27/03/2022 23:26	TIMBAUBA	INTERNO - NAO PROGRAMADA - MEIO AMBIENTE - DESCARGA ATMOSFERICA
17514987_16434753	TACARATU	27/03/2022 19:02	31/03/2022 02:25	INAJA	INTERNO - NAO PROGRAMADA - MEIO AMBIENTE - VENTO
17515008_16428430	CARNAIBA	27/03/2022 19:23	28/03/2022 10:00	CARNAIBA	INTERNO - NAO PROGRAMADA - MEIO AMBIENTE - DESCARGA ATMOSFERICA
17515048_16427484	EXU	27/03/2022 19:44	28/03/2022 15:20	EXU	INTERNO - NAO PROGRAMADA - MEIO AMBIENTE - VENTO
17515080_16428385	PAULISTA	27/03/2022 20:01	28/03/2022 11:35	PARATIBE I	INTERNO - NAO PROGRAMADA - MEIO AMBIENTE - ARVORE OU VEGETACAO
17515171_16427631	BODOCO	27/03/2022 22:04	28/03/2022 04:15	OURICURI	INTERNO - NAO PROGRAMADA - MEIO AMBIENTE - DESCARGA ATMOSFERICA
17513108_16426202	IGUARACI	26/03/2022 19:31	27/03/2022 10:06	AFOGADOS DA INGAZEIRA	INTERNO - NAO PROGRAMADA - MEIO AMBIENTE - CORROSAO
17506790_16421209	IGUARACI	23/03/2022 16:05	24/03/2022 16:27	AFOGADOS DA INGAZEIRA	INTERNO - NAO PROGRAMADA - MEIO AMBIENTE - DESCARGA ATMOSFERICA
17506187_16418574	AGUAS BELAS	23/03/2022 12:19	23/03/2022 17:51	AGUAS BELAS	INTERNO - NAO PROGRAMADA - MEIO AMBIENTE - QUEIMADA OU INCENDIO
17501274_16414306	GAMELEIRA	21/03/2022 13:38	21/03/2022 17:03	BARREIROS	INTERNO - NAO PROGRAMADA - MEIO AMBIENTE - ARVORE OU VEGETACAO
17503294_16415538	RECIFE	22/03/2022 10:47	22/03/2022 12:06	BEBERIBE	INTERNO - NAO PROGRAMADA - MEIO AMBIENTE - QUEIMADA OU INCENDIO
17514450_16426910	BOM JARDIM	27/03/2022 15:08	27/03/2022 17:25	BOM JARDIM	INTERNO - NAO PROGRAMADA - MEIO AMBIENTE - ARVORE OU VEGETACAO
17503541_16419240	RECIFE	22/03/2022 12:16	22/03/2022 13:20	BOA VIAGEM	INTERNO - NAO PROGRAMADA - MEIO AMBIENTE - QUEIMADA OU INCENDIO
17504067_16416232	BEZERROS	22/03/2022 15:49	22/03/2022 17:15	BEZERROS	INTERNO - NAO PROGRAMADA - MEIO AMBIENTE - DESCARGA ATMOSFERICA

17512638_16425403	CAETES	26/03/2022 14:25	26/03/2022 20:10	CAETES	INTERNO - NAO PROGRAMADA - MEIO AMBIENTE - ARVORE OU VEGETACAO
17502663_16415272	CAPOEIRAS	22/03/2022 05:58	22/03/2022 10:55	CAETES	INTERNO - NAO PROGRAMADA - MEIO AMBIENTE - VENTO
17503247_16417051	RECIFE	22/03/2022 10:25	22/03/2022 12:10	CAXANGA	INTERNO - NAO PROGRAMADA - MEIO AMBIENTE - QUEIMADA OU INCENDIO
17514824_16427335	CABROBO	27/03/2022 17:58	27/03/2022 22:58	CABROBO	INTERNO - NAO PROGRAMADA - MEIO AMBIENTE - DESCARGA ATMOSFERICA
17501668_16414674	SAIRE	21/03/2022 16:42	22/03/2022 00:33	CAMOCIM DE SAO FELIX	INTERNO - NAO PROGRAMADA - MEIO AMBIENTE - DESCARGA ATMOSFERICA
17508159_16427852	PETROLINA	24/03/2022 09:13	24/03/2022 18:48	DOM AVELAR	INTERNO - NAO PROGRAMADA - MEIO AMBIENTE - ARVORE OU VEGETACAO
17514448_16429859	SAO LOURENCO DA MATA	27/03/2022 14:55	29/03/2022 00:05	GLORIA DO GOITA	INTERNO - NAO PROGRAMADA - MEIO AMBIENTE - VENTO
17505020_16417808	ITAIBA	22/03/2022 21:51	23/03/2022 10:17	AGUAS BELAS	INTERNO - NAO PROGRAMADA - MEIO AMBIENTE - DESCARGA ATMOSFERICA
17512135_16424841	RECIFE	26/03/2022 09:44	26/03/2022 13:30	IMBIRIBEIRA	INTERNO - NAO PROGRAMADA - MEIO AMBIENTE - QUEIMADA OU INCENDIO
17503540_16426584	JABOATAO DOS GUARARAPES	22/03/2022 12:15	27/03/2022 13:35	IBURA	INTERNO - NAO PROGRAMADA - MEIO AMBIENTE - ARVORE OU VEGETACAO
17513810_16426075	JABOATAO DOS GUARARAPES	27/03/2022 08:46	27/03/2022 09:00	IBURA	INTERNO - NAO PROGRAMADA - MEIO AMBIENTE - CORROSAO
17514201_16427042	JABOATAO DOS GUARARAPES	27/03/2022 12:32	27/03/2022 17:43	IBURA	INTERNO - NAO PROGRAMADA - MEIO AMBIENTE - QUEIMADA OU INCENDIO
17503808_16416290	JABOATAO DOS GUARARAPES	22/03/2022 14:10	22/03/2022 17:23	JABOATAO	INTERNO - NAO PROGRAMADA - MEIO AMBIENTE - INUNDACAO
17507369_16421596	RIBEIRAO	23/03/2022 20:19	24/03/2022 18:23	JOSE MARIANO	INTERNO - NAO PROGRAMADA - MEIO AMBIENTE - VENTO
17506015_16418445	JUCATI	23/03/2022 10:53	23/03/2022 17:15	LAJEDO	INTERNO - NAO PROGRAMADA - MEIO AMBIENTE - VENTO
17513470_16426049	RECIFE	27/03/2022 05:33	27/03/2022 11:43	MACAXEIRA	INTERNO - NAO PROGRAMADA - MEIO AMBIENTE - QUEIMADA OU INCENDIO
17507281_16419016	RECIFE	23/03/2022 19:40	24/03/2022 01:03	PINA	INTERNO - NAO PROGRAMADA - MEIO AMBIENTE - QUEIMADA OU INCENDIO

17502004_16414519	AGUA PRETA	21/03/2022 19:38	21/03/2022 22:00	PALMARES	INTERNO - NAO PROGRAMADA - MEIO AMBIENTE - ARVORE OU VEGETACAO
17513558_16427590	PARNAMIRIM	27/03/2022 06:35	27/03/2022 10:55	PARNAMIRIM	INTERNO - NAO PROGRAMADA - MEIO AMBIENTE - DESCARGA ATMOSFERICA
17513688_16435921	PARNAMIRIM	27/03/2022 07:46	31/03/2022 11:05	PARNAMIRIM	INTERNO - NAO PROGRAMADA - MEIO AMBIENTE - DESCARGA ATMOSFERICA
17504277_16419457	SERRITA	22/03/2022 16:47	24/03/2022 09:38	SERRITA	INTERNO - NAO PROGRAMADA - MEIO AMBIENTE - DESCARGA ATMOSFERICA
17503667_16416036	SERRITA	22/03/2022 12:56	22/03/2022 16:21	SERRITA	INTERNO - NAO PROGRAMADA - MEIO AMBIENTE - VENTO
17503466_16415752	BUENOS AIRES	22/03/2022 11:33	22/03/2022 14:15	VICENCIA	INTERNO - NAO PROGRAMADA - MEIO AMBIENTE - DESCARGA ATMOSFERICA
17501116_16416853	FREI MIGUELINHO	21/03/2022 12:03	22/03/2022 11:40	VERTENTES	INTERNO - NAO PROGRAMADA - MEIO AMBIENTE - VENTO
17501131_16415989	QUIXABA	22/03/2022 10:32	22/03/2022 14:34	CARNAIBA	INTERNO - NAO PROGRAMADA - MEIO AMBIENTE - ARVORE OU VEGETACAO
17501166_16413696	VERTENTES	21/03/2022 12:47	21/03/2022 23:45	VERTENTES	INTERNO - NAO PROGRAMADA - MEIO AMBIENTE - DESCARGA ATMOSFERICA
17501166_16415308	TAQUARITINGA DO NORTE	22/03/2022 10:42	22/03/2022 10:47	VERTENTES	INTERNO - NAO PROGRAMADA - MEIO AMBIENTE - DESCARGA ATMOSFERICA
17501209_16414467	SAO JOSE DO BELMONTE	21/03/2022 12:55	21/03/2022 18:42	SAO JOSE DO BELMONTE	INTERNO - NAO PROGRAMADA - MEIO AMBIENTE - VENTO
17501322_16414426	GARANHUNS	21/03/2022 17:50	21/03/2022 18:20	HELIOPOLIS	INTERNO - NAO PROGRAMADA - MEIO AMBIENTE - ARVORE OU VEGETACAO
17501380_16415233	SANTA CRUZ	21/03/2022 14:23	22/03/2022 10:15	SANTA CRUZ	INTERNO - NAO PROGRAMADA - MEIO AMBIENTE - DESCARGA ATMOSFERICA
17501465_16414508	CAETES	21/03/2022 15:01	21/03/2022 21:44	CAETES	INTERNO - NAO PROGRAMADA - MEIO AMBIENTE - DESCARGA ATMOSFERICA
17501468_16414925	TACARATU	21/03/2022 15:03	22/03/2022 07:15	NOVA PETROLANDIA	INTERNO - NAO PROGRAMADA - MEIO AMBIENTE - ARVORE OU VEGETACAO
17501504_16414497	ITAIBA	21/03/2022 15:18	21/03/2022 20:45	AGUAS BELAS	INTERNO - NAO PROGRAMADA - MEIO AMBIENTE - DESCARGA ATMOSFERICA
17501573_16414803	PARANATAMA	21/03/2022 15:48	22/03/2022 11:35	CAETES	INTERNO - NAO PROGRAMADA - MEIO AMBIENTE - ARVORE OU VEGETACAO

17501578_16414583	CAPOEIRAS	21/03/2022 15:54	21/03/2022 23:30	CAETES	INTERNO - NAO PROGRAMADA - MEIO AMBIENTE - DESCARGA ATMOSFERICA
17501594_16414310	ARARIPINA	21/03/2022 16:00	21/03/2022 17:50	ARARIPINA	INTERNO - NAO PROGRAMADA - MEIO AMBIENTE - VENTO
17501622_16440654	AFOGADOS DA INGAZEIRA	21/03/2022 16:18	21/03/2022 16:50	AFOGADOS DA INGAZEIRA	INTERNO - NAO PROGRAMADA - MEIO AMBIENTE - DESCARGA ATMOSFERICA
17501653_16414252	RECIFE	21/03/2022 17:15	21/03/2022 18:53	TAMARINEIRA	INTERNO - NAO PROGRAMADA - MEIO AMBIENTE - ARVORE OU VEGETACAO
17501763_16414706	SERTANIA	21/03/2022 17:29	22/03/2022 00:29	SERTANIA	INTERNO - NAO PROGRAMADA - MEIO AMBIENTE - VENTO
17501834_16415629	AGUA PRETA	21/03/2022 17:54	22/03/2022 12:30	PALMARES	INTERNO - NAO PROGRAMADA - MEIO AMBIENTE - VENTO
17501912_16435825	CABROBO	21/03/2022 18:35	22/03/2022 10:39	CABROBO	INTERNO - NAO PROGRAMADA - MEIO AMBIENTE - ANIMAIS
17501965_16415445	SERRA TALHADA	21/03/2022 19:10	22/03/2022 09:28	FLORESTA	INTERNO - NAO PROGRAMADA - MEIO AMBIENTE - DESCARGA ATMOSFERICA
17501980_16414723	RECIFE	21/03/2022 19:31	21/03/2022 23:53	TEJIPIO	INTERNO - NAO PROGRAMADA - MEIO AMBIENTE - ARVORE OU VEGETACAO
17502030_16415880	PAULISTA	21/03/2022 19:46	22/03/2022 13:30	PARATIBE I	INTERNO - NAO PROGRAMADA - MEIO AMBIENTE - ARVORE OU VEGETACAO
17502045_16414424	SERTANIA	21/03/2022 19:57	21/03/2022 22:20	CUSTODIA	INTERNO - NAO PROGRAMADA - MEIO AMBIENTE - DESCARGA ATMOSFERICA
17502087_16414632	POMBOS	21/03/2022 20:17	22/03/2022 10:45	VITORIA DE SANTO ANTAO	INTERNO - NAO PROGRAMADA - MEIO AMBIENTE - ARVORE OU VEGETACAO
17502088_16414617	RECIFE	21/03/2022 23:09	22/03/2022 12:30	PARATIBE I	INTERNO - NAO PROGRAMADA - MEIO AMBIENTE - ARVORE OU VEGETACAO
17502097_16447399	CARNAIBA	21/03/2022 20:29	21/03/2022 22:29	AFOGADOS DA INGAZEIRA	INTERNO - NAO PROGRAMADA - MEIO AMBIENTE - ANIMAIS
17502097_16447415	CARNAIBA	21/03/2022 22:55	21/03/2022 23:01	AFOGADOS DA INGAZEIRA	INTERNO - NAO PROGRAMADA - MEIO AMBIENTE - ANIMAIS
17502097_16447415	IGUARACI	21/03/2022 22:55	21/03/2022 23:01	AFOGADOS DA INGAZEIRA	INTERNO - NAO PROGRAMADA - MEIO AMBIENTE - ANIMAIS
17502206_16415284	FEIRA NOVA	21/03/2022 21:09	22/03/2022 10:25	LIMOEIRO	INTERNO - NAO PROGRAMADA - MEIO AMBIENTE - DESCARGA ATMOSFERICA
17502225_16414708	ALIANCA	21/03/2022 21:13	22/03/2022 18:40	CONDADO	INTERNO - NAO PROGRAMADA - MEIO AMBIENTE - VENTO
17502243_16414743	CUPIRA	21/03/2022 21:27	21/03/2022 23:57	CUPIRA	INTERNO - NAO PROGRAMADA - MEIO AMBIENTE - VENTO

17502341_16414704	ARARIPINA	21/03/2022 21:57	22/03/2022 00:30	ARARIPINA	INTERNO - NAO PROGRAMADA - MEIO AMBIENTE - VENTO
17502571_16414908	RECIFE	22/03/2022 02:47	22/03/2022 07:25	ESTANCIA	INTERNO - NAO PROGRAMADA - MEIO AMBIENTE - ARVORE OU VEGETACAO
17502574_16414794	MORENO	22/03/2022 02:54	22/03/2022 08:12	JABOATAO	INTERNO - NAO PROGRAMADA - MEIO AMBIENTE - ARVORE OU VEGETACAO
17502638_16417459	SALGUEIRO	22/03/2022 05:09	23/03/2022 07:42	SERRITA	INTERNO - NAO PROGRAMADA - MEIO AMBIENTE - DESCARGA ATMOSFERICA
17502650_16415941	POCAO	22/03/2022 05:37	22/03/2022 14:25	PESQUEIRA	INTERNO - NAO PROGRAMADA - MEIO AMBIENTE - DESCARGA ATMOSFERICA
17502735_16415357	CHA DE ALEGRIA	22/03/2022 07:07	22/03/2022 10:20	SAO LOURENCO DA MATA	INTERNO - NAO PROGRAMADA - MEIO AMBIENTE - ANIMAIS
17502879_16442430	CARNAIBA	22/03/2022 08:04	22/03/2022 12:10	AFOGADOS DA INGAZEIRA	INTERNO - NAO PROGRAMADA - MEIO AMBIENTE - DESCARGA ATMOSFERICA
17502888_16415480	PETROLINA	22/03/2022 08:07	22/03/2022 10:35	MASSANGANO I	INTERNO - NAO PROGRAMADA - MEIO AMBIENTE - ANIMAIS
17502974_16422003	SANTA MARIA DA BOA VISTA	22/03/2022 08:36	22/03/2022 10:32	SANTA MARIA DA BOA VISTA	INTERNO - NAO PROGRAMADA - MEIO AMBIENTE - VENTO
17503076_16416587	VERTENTE DO LERIO	22/03/2022 09:17	22/03/2022 21:35	SURUBIM	INTERNO - NAO PROGRAMADA - MEIO AMBIENTE - DESCARGA ATMOSFERICA
17503596_16416773	SAO JOAQUIM DO MONTE	22/03/2022 12:18	22/03/2022 16:37	CAMOCIM DE SAO FELIX	INTERNO - NAO PROGRAMADA - MEIO AMBIENTE - VENTO
17503606_16417139	CUMARU	22/03/2022 12:25	22/03/2022 15:00	RIACHO DAS ALMAS	INTERNO - NAO PROGRAMADA - MEIO AMBIENTE - DESCARGA ATMOSFERICA
17503700_16416559	IBIRAJUBA	22/03/2022 13:12	22/03/2022 22:11	LAJEDO	INTERNO - NAO PROGRAMADA - MEIO AMBIENTE - VENTO
17503700_16416559	IBIRAJUBA	22/03/2022 13:12	22/03/2022 21:20	LAJEDO	INTERNO - NAO PROGRAMADA - MEIO AMBIENTE - VENTO
17503709_16416838	RECIFE	22/03/2022 15:35	22/03/2022 17:58	TAMARINEIRA	INTERNO - NAO PROGRAMADA - MEIO AMBIENTE - QUEIMADA OU INCENDIO
17503762_16434149	BUENOS AIRES	22/03/2022 13:40	22/03/2022 16:30	NAZARE DA MATA	INTERNO - NAO PROGRAMADA - MEIO AMBIENTE - VENTO
17504288_16418029	CARNAIBA	22/03/2022 16:50	23/03/2022 14:29	CARNAIBA	INTERNO - NAO PROGRAMADA - MEIO AMBIENTE - DESCARGA ATMOSFERICA
17504391_16417516	AFOGADOS DA INGAZEIRA	22/03/2022 17:20	23/03/2022 10:16	AFOGADOS DA INGAZEIRA	INTERNO - NAO PROGRAMADA - MEIO AMBIENTE - VENTO
17504742_16442809	BUENOS AIRES	22/03/2022 19:21	22/03/2022 23:15	NAZARE DA MATA	INTERNO - NAO PROGRAMADA - MEIO AMBIENTE - DESCARGA ATMOSFERICA

17504927_16417343	MANARI	22/03/2022 20:44	23/03/2022 10:00	INAJA	INTERNO - NAO PROGRAMADA - MEIO AMBIENTE - VENTO
17505043_16417735	SERRITA	22/03/2022 22:11	23/03/2022 11:38	SERRITA	INTERNO - NAO PROGRAMADA - MEIO AMBIENTE - DESCARGA ATMOSFERICA
17505051_16417818	BODOCO	22/03/2022 22:20	23/03/2022 10:55	OURICURI	INTERNO - NAO PROGRAMADA - MEIO AMBIENTE - ARVORE OU VEGETACAO
17505082_16416849	CATENDE	22/03/2022 23:05	23/03/2022 02:07	PALMARES	INTERNO - NAO PROGRAMADA - MEIO AMBIENTE - DESCARGA ATMOSFERICA
17505118_16417308	SAO LOURENCO DA MATA	22/03/2022 23:50	23/03/2022 09:33	TABATINGA	INTERNO - NAO PROGRAMADA - MEIO AMBIENTE - ARVORE OU VEGETACAO
17505779_16418965	BARRA DE GUABIRABA	23/03/2022 09:32	23/03/2022 17:00	CAMOCIM DE SAO FELIX	INTERNO - NAO PROGRAMADA - MEIO AMBIENTE - VENTO
17505902_16442366	TRIUNFO	23/03/2022 10:05	23/03/2022 11:43	SERRA TALHADA	INTERNO - NAO PROGRAMADA - MEIO AMBIENTE - DESCARGA ATMOSFERICA
17506202_16419299	LIMOEIRO	23/03/2022 12:11	23/03/2022 16:09	LIMOEIRO	INTERNO - NAO PROGRAMADA - MEIO AMBIENTE - ANIMAIS
17506392_16418785	BODOCO	23/03/2022 13:43	23/03/2022 21:17	OURICURI	INTERNO - NAO PROGRAMADA - MEIO AMBIENTE - VENTO
17506400_16449350	AFOGADOS DA INGAZEIRA	23/03/2022 13:45	23/03/2022 21:50	AFOGADOS DA INGAZEIRA	INTERNO - NAO PROGRAMADA - MEIO AMBIENTE - VENTO
17506400_16449350	CARNAIBA	23/03/2022 13:45	23/03/2022 21:50	AFOGADOS DA INGAZEIRA	INTERNO - NAO PROGRAMADA - MEIO AMBIENTE - VENTO
17506407_16437396	ALTINHO	23/03/2022 13:48	23/03/2022 15:55	LAJEDO	INTERNO - NAO PROGRAMADA - MEIO AMBIENTE - VENTO
17506446_16418989	GRAVATA	23/03/2022 13:58	23/03/2022 17:20	GRAVATA	INTERNO - NAO PROGRAMADA - MEIO AMBIENTE - ARVORE OU VEGETACAO
17506448_16429395	SAO JOSE DO EGITO	23/03/2022 13:59	23/03/2022 14:50	SAO JOSE DO EGITO	INTERNO - NAO PROGRAMADA - MEIO AMBIENTE - ANIMAIS
17506487_16418763	CAMARAGIBE	23/03/2022 14:13	23/03/2022 17:57	TABATINGA	INTERNO - NAO PROGRAMADA - MEIO AMBIENTE - DESCARGA ATMOSFERICA
17506514_16418517	ARARIPINA	23/03/2022 14:28	23/03/2022 17:05	ARARIPINA	INTERNO - NAO PROGRAMADA - MEIO AMBIENTE - ARVORE OU VEGETACAO
17506519_16419056	ITAIBA	23/03/2022 14:31	23/03/2022 23:45	INAJA	INTERNO - NAO PROGRAMADA - MEIO AMBIENTE - ANIMAIS
17506627_16444191	SANTA FILOMENA	23/03/2022 15:03	24/03/2022 15:46	SANTA CRUZ	INTERNO - NAO PROGRAMADA - MEIO AMBIENTE - DESCARGA ATMOSFERICA
17506738_16420663	SURUBIM	23/03/2022 15:47	24/03/2022 13:45	SURUBIM	INTERNO - NAO PROGRAMADA - MEIO AMBIENTE - VENTO

17506825_16418835	ITAIBA	23/03/2022 16:20	23/03/2022 22:12	AGUAS BELAS	INTERNO - NAO PROGRAMADA - MEIO AMBIENTE - DESCARGA ATMOSFERICA
17506833_16422458	AGUAS BELAS	23/03/2022 16:25	24/03/2022 12:00	AGUAS BELAS	INTERNO - NAO PROGRAMADA - MEIO AMBIENTE - DESCARGA ATMOSFERICA
17506932_16418812	SERTANIA	23/03/2022 17:04	23/03/2022 21:53	SERTANIA	INTERNO - NAO PROGRAMADA - MEIO AMBIENTE - DESCARGA ATMOSFERICA
17506932_16418812	IGUARACI	23/03/2022 17:04	23/03/2022 21:53	SERTANIA	INTERNO - NAO PROGRAMADA - MEIO AMBIENTE - DESCARGA ATMOSFERICA
17507033_16418752	SANHARO	23/03/2022 17:44	24/03/2022 02:40	BELO JARDIM	INTERNO - NAO PROGRAMADA - MEIO AMBIENTE - ARVORE OU VEGETACAO
17507033_16418752	PESQUEIRA	23/03/2022 17:44	24/03/2022 02:40	BELO JARDIM	INTERNO - NAO PROGRAMADA - MEIO AMBIENTE - ARVORE OU VEGETACAO
17507105_16418589	OROCO	23/03/2022 18:08	23/03/2022 23:22	PARNAMIRIM	INTERNO - NAO PROGRAMADA - MEIO AMBIENTE - DESCARGA ATMOSFERICA
17507149_16418709	AFRANIO	23/03/2022 18:31	23/03/2022 18:35	AFRANIO	INTERNO - NAO PROGRAMADA - MEIO AMBIENTE - DESCARGA ATMOSFERICA
17508246_16421118	CABROBO	24/03/2022 09:47	24/03/2022 14:10	CABROBO	INTERNO - NAO PROGRAMADA - MEIO AMBIENTE - ARVORE OU VEGETACAO
17508441_16420218	SERTANIA	24/03/2022 10:53	24/03/2022 12:00	SERTANIA	INTERNO - NAO PROGRAMADA - MEIO AMBIENTE - DESCARGA ATMOSFERICA
17508510_16421545	ITAIBA	24/03/2022 11:10	24/03/2022 12:35	AGUAS BELAS	INTERNO - NAO PROGRAMADA - MEIO AMBIENTE - DESCARGA ATMOSFERICA
17508555_16436253	AFOGADOS DA INGAZEIRA	24/03/2022 11:28	24/03/2022 17:48	AFOGADOS DA INGAZEIRA	INTERNO - NAO PROGRAMADA - MEIO AMBIENTE - DESCARGA ATMOSFERICA
17508619_16420885	TRIUNFO	24/03/2022 11:53	24/03/2022 14:24	FLORES	INTERNO - NAO PROGRAMADA - MEIO AMBIENTE - ANIMAIS
17508910_16420355	OROCO	24/03/2022 13:51	24/03/2022 15:26	PARNAMIRIM	INTERNO - NAO PROGRAMADA - MEIO AMBIENTE - ARVORE OU VEGETACAO
17509018_16421636	PETROLINA	24/03/2022 14:37	24/03/2022 21:19	MASSANGANO I	INTERNO - NAO PROGRAMADA - MEIO AMBIENTE - VENTO
17509063_16421418	SANTA CRUZ	24/03/2022 14:53	24/03/2022 21:57	SANTA CRUZ	INTERNO - NAO PROGRAMADA - MEIO AMBIENTE - VENTO
17509187_16421457	MOREILANDIA	24/03/2022 16:04	27/03/2022 11:20	EXU	INTERNO - NAO PROGRAMADA - MEIO AMBIENTE - DESCARGA ATMOSFERICA

17509402_16428743	SERTANIA	24/03/2022 17:32	25/03/2022 20:55	ARCOVERDE	INTERNO - NAO PROGRAMADA - MEIO AMBIENTE - ARVORE OU VEGETACAO
17509417_16422121	OROCO	24/03/2022 17:36	25/03/2022 08:20	PARNAMIRIM	INTERNO - NAO PROGRAMADA - MEIO AMBIENTE - VENTO
17509474_16422819	TRIUNFO	24/03/2022 18:00	25/03/2022 10:30	FLORES	INTERNO - NAO PROGRAMADA - MEIO AMBIENTE - ANIMAIS
17509496_16427306	OURICURI	24/03/2022 18:17	27/03/2022 19:10	SANTA CRUZ	INTERNO - NAO PROGRAMADA - MEIO AMBIENTE - ARVORE OU VEGETACAO
17509633_16423758	BODOCO	24/03/2022 19:37	25/03/2022 19:20	EXU	INTERNO - NAO PROGRAMADA - MEIO AMBIENTE - VENTO
17509706_16421712	PETROLINA	24/03/2022 20:43	25/03/2022 02:41	MASSANGANO I	INTERNO - NAO PROGRAMADA - MEIO AMBIENTE - VENTO
17511916_16424771	SANTA TEREZINHA	26/03/2022 07:46	26/03/2022 12:06	SAO JOSE DO EGITO	INTERNO - NAO PROGRAMADA - MEIO AMBIENTE - DESCARGA ATMOSFERICA
17511992_16424321	ITAPISSUMA	26/03/2022 07:43	26/03/2022 07:48	IGARASSU	INTERNO - NAO PROGRAMADA - MEIO AMBIENTE - DESCARGA ATMOSFERICA
17511992_16424321	ITAPISSUMA	26/03/2022 07:43	26/03/2022 07:48	TEJUCUPAPO	INTERNO - NAO PROGRAMADA - MEIO AMBIENTE - DESCARGA ATMOSFERICA
17512025_16424881	CARNAIBA	26/03/2022 08:44	26/03/2022 12:59	AFOGADOS DA INGAZEIRA	INTERNO - NAO PROGRAMADA - MEIO AMBIENTE - ANIMAIS
17512097_16433000	ITAIBA	26/03/2022 09:31	26/03/2022 12:20	INAJA	INTERNO - NAO PROGRAMADA - MEIO AMBIENTE - ANIMAIS
17512183_16428942	PESQUEIRA	26/03/2022 10:13	26/03/2022 12:35	PESQUEIRA	INTERNO - NAO PROGRAMADA - MEIO AMBIENTE - ANIMAIS
17512202_16424828	PAUDALHO	26/03/2022 10:15	26/03/2022 13:00	PAUDALHO	INTERNO - NAO PROGRAMADA - MEIO AMBIENTE - DESCARGA ATMOSFERICA
17512354_16425424	RECIFE	26/03/2022 11:32	26/03/2022 18:35	PARATIBE I	INTERNO - NAO PROGRAMADA - MEIO AMBIENTE - DESCARGA ATMOSFERICA
17512387_16425141	CABO DE SANTO AGOSTINHO	26/03/2022 11:59	26/03/2022 15:20	VITORIA DE SANTO ANTAO II	INTERNO - NAO PROGRAMADA - MEIO AMBIENTE - VENTO
17512403_16428831	SERRA TALHADA	26/03/2022 12:03	26/03/2022 15:26	BOM NOME	INTERNO - NAO PROGRAMADA - MEIO AMBIENTE - DESCARGA ATMOSFERICA
17512508_16425110	BEZERROS	26/03/2022 13:11	26/03/2022 16:15	RIACHO DAS ALMAS	INTERNO - NAO PROGRAMADA - MEIO AMBIENTE - VENTO
17512508_16425110	RIACHO DAS ALMAS	26/03/2022 13:11	26/03/2022 16:15	RIACHO DAS ALMAS	INTERNO - NAO PROGRAMADA - MEIO AMBIENTE - VENTO
17512666_16424951	CABO DE SANTO AGOSTINHO	26/03/2022 14:26	26/03/2022 14:30	ENSEADA DOS CORAIS	INTERNO - NAO PROGRAMADA - MEIO AMBIENTE - VENTO

17512744_16425979	CARUARU	26/03/2022 15:45	26/03/2022 17:40	CARUARU	INTERNO - NAO PROGRAMADA - MEIO AMBIENTE - DESCARGA ATMOSFERICA
17512746_16425375	ITAIBA	26/03/2022 15:46	26/03/2022 18:20	AGUAS BELAS	INTERNO - NAO PROGRAMADA - MEIO AMBIENTE - CORROSAO
17512847_16425508	PAUDALHO	26/03/2022 16:36	26/03/2022 19:25	SAO LOURENCO DA MATA	INTERNO - NAO PROGRAMADA - MEIO AMBIENTE - ARVORE OU VEGETACAO
17512860_16425813	MORENO	26/03/2022 16:48	26/03/2022 22:07	JABOATAO	INTERNO - NAO PROGRAMADA - MEIO AMBIENTE - ARVORE OU VEGETACAO
17512879_16432409	FLORES	26/03/2022 16:57	26/03/2022 21:05	FLORES	INTERNO - NAO PROGRAMADA - MEIO AMBIENTE - VENTO
17512904_16430577	PETROLINA	26/03/2022 17:12	27/03/2022 16:53	MASSANGANO II	INTERNO - NAO PROGRAMADA - MEIO AMBIENTE - VENTO
17512967_16433669	TIMBAUBA	26/03/2022 17:44	26/03/2022 22:40	TIMBAUBA	INTERNO - NAO PROGRAMADA - MEIO AMBIENTE - DESCARGA ATMOSFERICA
17512984_16427522	MORENO	26/03/2022 17:53	27/03/2022 20:30	MORENO	INTERNO - NAO PROGRAMADA - MEIO AMBIENTE - DESCARGA ATMOSFERICA
17513103_16439816	PETROLINA	26/03/2022 19:28	27/03/2022 02:00	AFRANIO	INTERNO - NAO PROGRAMADA - MEIO AMBIENTE - VENTO
17513147_16436380	SAO CAETANO	26/03/2022 19:56	27/03/2022 07:18	SAO CAETANO	INTERNO - NAO PROGRAMADA - MEIO AMBIENTE - VENTO
17513156_16425666	GLORIA DO GOITA	26/03/2022 20:09	26/03/2022 23:30	VITORIA DE SANTO ANTAO	INTERNO - NAO PROGRAMADA - MEIO AMBIENTE - ARVORE OU VEGETACAO
17513225_16425815	PAULISTA	26/03/2022 20:57	27/03/2022 08:50	PARATIBE I	INTERNO - NAO PROGRAMADA - MEIO AMBIENTE - ARVORE OU VEGETACAO
17513295_16425745	MOREILANDIA	26/03/2022 22:37	27/03/2022 02:10	PARNAMIRIM	INTERNO - NAO PROGRAMADA - MEIO AMBIENTE - DESCARGA ATMOSFERICA
17513297_16425826	CONDADO	26/03/2022 22:45	27/03/2022 08:10	CONDADO	INTERNO - NAO PROGRAMADA - MEIO AMBIENTE - DESCARGA ATMOSFERICA
17513381_16425678	FLORESTA	27/03/2022 00:33	27/03/2022 00:36	BOM NOME	INTERNO - NAO PROGRAMADA - MEIO AMBIENTE - DESCARGA ATMOSFERICA
17513381_16425680	CARNAUBEIRA DA PENHA	27/03/2022 00:33	27/03/2022 00:36	FLORESTA	INTERNO - NAO PROGRAMADA - MEIO AMBIENTE - DESCARGA ATMOSFERICA
17513381_16425682	FLORESTA	27/03/2022 00:33	27/03/2022 00:36	FLORESTA	INTERNO - NAO PROGRAMADA - MEIO AMBIENTE - DESCARGA ATMOSFERICA
17513381_16425682	FLORESTA	27/03/2022 00:33	27/03/2022 00:36	NOVA PETROLANDIA	INTERNO - NAO PROGRAMADA - MEIO AMBIENTE - DESCARGA ATMOSFERICA

17513468_16429999	ALTINHO	27/03/2022 05:30	27/03/2022 08:40	SAO CAETANO	INTERNO - NAO PROGRAMADA - MEIO AMBIENTE - VENTO
17513498_16426498	IPOJUCA	27/03/2022 06:00	27/03/2022 09:30	NOSSA SENHORA DO O	INTERNO - NAO PROGRAMADA - MEIO AMBIENTE - ARVORE OU VEGETACAO
17513522_16426224	SAO JOSE DO EGITO	27/03/2022 06:15	27/03/2022 10:10	SAO JOSE DO EGITO	INTERNO - NAO PROGRAMADA - MEIO AMBIENTE - DESCARGA ATMOSFERICA
17513533_16426287	CUSTODIA	27/03/2022 06:18	27/03/2022 10:45	CUSTODIA	INTERNO - NAO PROGRAMADA - MEIO AMBIENTE - DESCARGA ATMOSFERICA
17513599_16430968	TACARATU	27/03/2022 06:57	29/03/2022 11:45	ITAPARICA	INTERNO - NAO PROGRAMADA - MEIO AMBIENTE - VENTO
17513613_16430008	SAO CAETANO	27/03/2022 07:06	27/03/2022 11:25	SAO CAETANO	INTERNO - NAO PROGRAMADA - MEIO AMBIENTE - DESCARGA ATMOSFERICA
17513662_16425934	CABROBO	27/03/2022 07:30	27/03/2022 08:40	CABROBO	INTERNO - NAO PROGRAMADA - MEIO AMBIENTE - VENTO
17513715_16426718	OROCO	27/03/2022 07:55	27/03/2022 12:52	PARNAMIRIM	INTERNO - NAO PROGRAMADA - MEIO AMBIENTE - DESCARGA ATMOSFERICA
17513715_16426724	PARNAMIRIM	27/03/2022 07:55	27/03/2022 12:52	PARNAMIRIM	INTERNO - NAO PROGRAMADA - MEIO AMBIENTE - DESCARGA ATMOSFERICA
17513716_16428885	SAO JOSE DO BELMONTE	27/03/2022 07:57	27/03/2022 10:23	SAO JOSE DO BELMONTE	INTERNO - NAO PROGRAMADA - MEIO AMBIENTE - VENTO
17513740_16432605	GARANHUNS	27/03/2022 08:11	27/03/2022 10:29	GARANHUNS	INTERNO - NAO PROGRAMADA - MEIO AMBIENTE - VENTO
17513752_16427151	CUSTODIA	27/03/2022 08:17	27/03/2022 17:20	CUSTODIA	INTERNO - NAO PROGRAMADA - MEIO AMBIENTE - DESCARGA ATMOSFERICA
17514086_16426665	CUSTODIA	27/03/2022 11:15	27/03/2022 13:32	CUSTODIA	INTERNO - NAO PROGRAMADA - MEIO AMBIENTE - DESCARGA ATMOSFERICA
17514237_16426730	SIRINHAEM	27/03/2022 12:58	27/03/2022 15:45	RIO FORMOSO	INTERNO - NAO PROGRAMADA - MEIO AMBIENTE - DESCARGA ATMOSFERICA
17514307_16436352	LAGOA DOS GATOS	27/03/2022 13:40	28/03/2022 16:20	CUPIRA	INTERNO - NAO PROGRAMADA - MEIO AMBIENTE - DESCARGA ATMOSFERICA
17514430_16464121	TRIUNFO	27/03/2022 14:44	28/03/2022 04:35	FLORES	INTERNO - NAO PROGRAMADA - MEIO AMBIENTE - DESCARGA ATMOSFERICA
17514508_16427199	ITAMARACA	27/03/2022 15:21	27/03/2022 22:40	ITAMARACA	INTERNO - NAO PROGRAMADA - MEIO AMBIENTE - ARVORE OU VEGETACAO
17514524_16427736	SAO JOSE DO EGITO	27/03/2022 15:29	28/03/2022 06:57	SAO JOSE DO EGITO	INTERNO - NAO PROGRAMADA - MEIO AMBIENTE - VENTO

17514543_16427990	ITAIBA	27/03/2022 15:39	28/03/2022 09:40	BUIQUE	INTERNO - NAO PROGRAMADA - MEIO AMBIENTE - ANIMAIS
17514608_16426909	MANARI	27/03/2022 16:24	27/03/2022 17:31	INAJA	INTERNO - NAO PROGRAMADA - MEIO AMBIENTE - ANIMAIS
17514657_16427183	CUSTODIA	27/03/2022 16:38	27/03/2022 19:05	CUSTODIA	INTERNO - NAO PROGRAMADA - MEIO AMBIENTE - DESCARGA ATMOSFERICA
17514661_16427746	BODOCO	27/03/2022 16:39	28/03/2022 11:17	OURICURI	INTERNO - NAO PROGRAMADA - MEIO AMBIENTE - VENTO
17514764_16429356	QUIXABA	27/03/2022 17:20	28/03/2022 17:05	CARNAIBA	INTERNO - NAO PROGRAMADA - MEIO AMBIENTE - ARVORE OU VEGETACAO
17514765_16428665	AGRESTINA	27/03/2022 17:20	28/03/2022 12:35	AGRESTINA	INTERNO - NAO PROGRAMADA - MEIO AMBIENTE - VENTO
17514787_16427702	SAO JOSE DO EGITO	27/03/2022 17:29	27/03/2022 23:55	TABIRA	INTERNO - NAO PROGRAMADA - MEIO AMBIENTE - VENTO
17514837_16427309	SANTA TEREZINHA	27/03/2022 17:50	27/03/2022 21:40	TABIRA	INTERNO - NAO PROGRAMADA - MEIO AMBIENTE - VENTO
17514857_16433662	ITAIBA	27/03/2022 17:58	30/03/2022 15:57	AGUAS BELAS	INTERNO - NAO PROGRAMADA - MEIO AMBIENTE - DESCARGA ATMOSFERICA
17514897_16427389	CATENDE	27/03/2022 18:16	28/03/2022 00:40	CATENDE	INTERNO - NAO PROGRAMADA - MEIO AMBIENTE - DESCARGA ATMOSFERICA
17514941_16427406	TIMBAUBA	27/03/2022 18:50	27/03/2022 23:39	TIMBAUBA	INTERNO - NAO PROGRAMADA - MEIO AMBIENTE - DESCARGA ATMOSFERICA
17514998_16431542	IPOJUCA	27/03/2022 19:15	28/03/2022 05:05	ESCADA	INTERNO - NAO PROGRAMADA - MEIO AMBIENTE - VENTO
17515163_16427672	PETROLINA	27/03/2022 21:47	28/03/2022 01:22	PETROLINA II	INTERNO - NAO PROGRAMADA - MEIO AMBIENTE - VENTO
17512359_16425298	AFOGADOS DA INGAZEIRA	26/03/2022 11:37	26/03/2022 17:44	AFOGADOS DA INGAZEIRA	INTERNO - NAO PROGRAMADA - MEIO AMBIENTE - DESCARGA ATMOSFERICA
17504252_16416639	ALTINHO	22/03/2022 16:49	22/03/2022 21:50	AGRESTINA	INTERNO - NAO PROGRAMADA - MEIO AMBIENTE - ARVORE OU VEGETACAO
17512617_16426930	AGRESTINA	26/03/2022 14:15	27/03/2022 17:38	AGRESTINA	INTERNO - NAO PROGRAMADA - MEIO AMBIENTE - CORROSAO
17512861_16425323	ARARIPINA	26/03/2022 16:48	26/03/2022 18:44	ARARIPINA	INTERNO - NAO PROGRAMADA - MEIO AMBIENTE - ARVORE OU VEGETACAO
17513952_16432144	TAMANDARE	27/03/2022 10:15	27/03/2022 14:00	BARREIROS	INTERNO - NAO PROGRAMADA - MEIO AMBIENTE - QUEIMADA OU INCENDIO
17508701_16420814	OROCO	24/03/2022 12:30	24/03/2022 16:24	PARNAMIRIM	INTERNO - NAO PROGRAMADA - MEIO AMBIENTE - ARVORE OU VEGETACAO

17504826_16416863	BUIQUE	22/03/2022 19:55	23/03/2022 02:07	BUIQUE	INTERNO - NAO PROGRAMADA - MEIO AMBIENTE - ANIMAIS
17502743_16422918	CABO DE SANTO AGOSTINHO	22/03/2022 07:18	25/03/2022 14:02	CABO	INTERNO - NAO PROGRAMADA - MEIO AMBIENTE - QUEIMADA OU INCENDIO
17514144_16426669	ALIANCA	27/03/2022 11:50	27/03/2022 16:10	CONDADO	INTERNO - NAO PROGRAMADA - MEIO AMBIENTE - VENTO
17506374_16419753	PETROLINA	23/03/2022 13:36	24/03/2022 10:57	DOM AVELAR	INTERNO - NAO PROGRAMADA - MEIO AMBIENTE - VENTO
17502982_16416531	ESCADA	22/03/2022 08:41	22/03/2022 20:25	ESCADA	INTERNO - NAO PROGRAMADA - MEIO AMBIENTE - VENTO
17506808_16418817	ESCADA	23/03/2022 16:14	23/03/2022 22:39	ESCADA	INTERNO - NAO PROGRAMADA - MEIO AMBIENTE - CORROSAO
17504301_16435994	RECIFE	22/03/2022 16:56	22/03/2022 19:30	ESTANCIA	INTERNO - NAO PROGRAMADA - MEIO AMBIENTE - DESCARGA ATMOSFERICA
17504301_16435989	RECIFE	22/03/2022 16:56	22/03/2022 19:30	ESTANCIA	INTERNO - NAO PROGRAMADA - MEIO AMBIENTE - DESCARGA ATMOSFERICA
17500944_16418017	CHA GRANDE	21/03/2022 10:40	22/03/2022 12:00	GRAVATA II	INTERNO - NAO PROGRAMADA - MEIO AMBIENTE - VENTO
17501073_16415034	GRAVATA	21/03/2022 11:48	21/03/2022 13:30	GRAVATA	INTERNO - NAO PROGRAMADA - MEIO AMBIENTE - ARVORE OU VEGETACAO
17504009_16421869	RECIFE	22/03/2022 15:43	25/03/2022 08:25	JOAO DE BARROS	INTERNO - NAO PROGRAMADA - MEIO AMBIENTE - ARVORE OU VEGETACAO
17514084_16427052	GAMELEIRA	27/03/2022 11:14	27/03/2022 17:47	JOSE MARIANO	INTERNO - NAO PROGRAMADA - MEIO AMBIENTE - DESCARGA ATMOSFERICA
17503080_16416093	GAMELEIRA	22/03/2022 09:18	22/03/2022 16:18	JOSE MARIANO	INTERNO - NAO PROGRAMADA - MEIO AMBIENTE - VENTO
17503161_16415713	ITAMBE	22/03/2022 09:52	22/03/2022 13:54	ORATORIO	INTERNO - NAO PROGRAMADA - MEIO AMBIENTE - DESCARGA ATMOSFERICA
17503195_16415754	BELO JARDIM	22/03/2022 09:56	22/03/2022 14:16	PESQUEIRA	INTERNO - NAO PROGRAMADA - MEIO AMBIENTE - DESCARGA ATMOSFERICA
17504170_16416444	PANELAS	22/03/2022 16:21	22/03/2022 18:54	QUIPAPA	INTERNO - NAO PROGRAMADA - MEIO AMBIENTE - VENTO
17501864_16415857	QUIPAPA	21/03/2022 18:11	22/03/2022 15:10	QUIPAPA	INTERNO - NAO PROGRAMADA - MEIO AMBIENTE - DESCARGA ATMOSFERICA
17512647_16425237	SAO JOSE DO BELMONTE	26/03/2022 14:47	26/03/2022 16:40	SAO JOSE DO BELMONTE	INTERNO - NAO PROGRAMADA - MEIO AMBIENTE - ARVORE OU VEGETACAO
17504879_16417558	SAO LOURENCO DA MATA	22/03/2022 20:19	23/03/2022 11:16	SAO LOURENCO DA MATA	INTERNO - NAO PROGRAMADA - MEIO AMBIENTE - CORROSAO

17504743_16416932	OLINDA	22/03/2022 19:22	23/03/2022 03:30	SANTO AMARO	INTERNO - NAO PROGRAMADA - MEIO AMBIENTE - QUEIMADA OU INCENDIO
17503028_16415833	CABO DE SANTO AGOSTINHO	22/03/2022 08:53	22/03/2022 14:40	SUAPE	INTERNO - NAO PROGRAMADA - MEIO AMBIENTE - DESCARGA ATMOSFERICA
17512766_16426192	TIMBAUBA	26/03/2022 16:05	27/03/2022 10:54	TIMBAUBA	INTERNO - NAO PROGRAMADA - MEIO AMBIENTE - VENTO
17505022_16416762	TRINDADE	22/03/2022 22:00	23/03/2022 00:45	TRINDADE	INTERNO - NAO PROGRAMADA - MEIO AMBIENTE - ARVORE OU VEGETACAO
17507430_16418912	SAO LOURENCO DA MATA	23/03/2022 21:23	23/03/2022 23:00	TABATINGA	INTERNO - NAO PROGRAMADA - MEIO AMBIENTE - ARVORE OU VEGETACAO
17501406_16422474	CARUARU	21/03/2022 14:33	21/03/2022 18:52	TORITAMA	INTERNO - NAO PROGRAMADA - MEIO AMBIENTE - ARVORE OU VEGETACAO
17503631_16416071	VICENCIA	22/03/2022 12:35	22/03/2022 16:31	VICENCIA	INTERNO - NAO PROGRAMADA - MEIO AMBIENTE - ARVORE OU VEGETACAO
17513449_16426214	VITORIA DE SANTO ANTAO	27/03/2022 04:11	27/03/2022 09:35	VITORIA DE SANTO ANTAO	INTERNO - NAO PROGRAMADA - MEIO AMBIENTE - QUEIMADA OU INCENDIO
17513449_16426206	VITORIA DE SANTO ANTAO	27/03/2022 04:11	27/03/2022 09:35	VITORIA DE SANTO ANTAO	INTERNO - NAO PROGRAMADA - MEIO AMBIENTE - QUEIMADA OU INCENDIO
17500952_16413931	INAJA	21/03/2022 14:58	21/03/2022 15:10	INAJA	INTERNO - NAO PROGRAMADA - MEIO AMBIENTE - VENTO
17501036_16414068	AFOGADOS DA INGAZEIRA	21/03/2022 11:26	21/03/2022 13:53	AFOGADOS DA INGAZEIRA	INTERNO - NAO PROGRAMADA - MEIO AMBIENTE - DESCARGA ATMOSFERICA
17501129_16414311	GRAVATA	21/03/2022 12:13	21/03/2022 17:40	GRAVATA	INTERNO - NAO PROGRAMADA - MEIO AMBIENTE - ARVORE OU VEGETACAO
17501166_16413696	VERTENTES	21/03/2022 12:47	22/03/2022 13:30	VERTENTES	INTERNO - NAO PROGRAMADA - MEIO AMBIENTE - DESCARGA ATMOSFERICA
17501166_16413696	VERTENTES	21/03/2022 12:47	21/03/2022 15:07	VERTENTES	INTERNO - NAO PROGRAMADA - MEIO AMBIENTE - DESCARGA ATMOSFERICA
17501321_16414385	BONITO	21/03/2022 13:58	21/03/2022 16:25	CATENDE	INTERNO - NAO PROGRAMADA - MEIO AMBIENTE - VENTO
17501346_16414377	SANHARO	21/03/2022 14:15	21/03/2022 19:05	BELO JARDIM	INTERNO - NAO PROGRAMADA - MEIO AMBIENTE - DESCARGA ATMOSFERICA
17501354_16414262	CAETES	21/03/2022 17:16	21/03/2022 17:25	CAETES	INTERNO - NAO PROGRAMADA - MEIO AMBIENTE - ARVORE OU VEGETACAO

17501453_16414245	AFOGADOS DA INGAZEIRA	21/03/2022 14:52	21/03/2022 16:40	AFOGADOS DA INGAZEIRA	INTERNO - NAO PROGRAMADA - MEIO AMBIENTE - DESCARGA ATMOSFERICA
17501578_16414583	CAPOEIRAS	21/03/2022 15:54	22/03/2022 00:00	CAETES	INTERNO - NAO PROGRAMADA - MEIO AMBIENTE - DESCARGA ATMOSFERICA
17501647_16414490	ITAPETIM	21/03/2022 16:35	21/03/2022 18:30	SAO JOSE DO EGITO	INTERNO - NAO PROGRAMADA - MEIO AMBIENTE - VENTO
17501653_16414252	RECIFE	21/03/2022 17:15	21/03/2022 17:26	TAMARINEIRA	INTERNO - NAO PROGRAMADA - MEIO AMBIENTE - ARVORE OU VEGETACAO
17501656_16414128	MORENO	21/03/2022 16:44	21/03/2022 20:51	MORENO	INTERNO - NAO PROGRAMADA - MEIO AMBIENTE - ARVORE OU VEGETACAO
17501701_16414328	ITAMARACA	21/03/2022 17:07	21/03/2022 18:00	ITAMARACA	INTERNO - NAO PROGRAMADA - MEIO AMBIENTE - ARVORE OU VEGETACAO
17501725_16414964	BONITO	21/03/2022 17:16	22/03/2022 19:00	PALMARES	INTERNO - NAO PROGRAMADA - MEIO AMBIENTE - ARVORE OU VEGETACAO
17501754_16414828	BEZERROS	21/03/2022 17:26	22/03/2022 02:35	CAMOCIM DE SAO FELIX	INTERNO - NAO PROGRAMADA - MEIO AMBIENTE - DESCARGA ATMOSFERICA
17501785_16416826	BUIQUE	21/03/2022 17:34	22/03/2022 22:34	BUIQUE	INTERNO - NAO PROGRAMADA - MEIO AMBIENTE - DESCARGA ATMOSFERICA
17501788_16414440	ITAMBE	21/03/2022 17:35	21/03/2022 19:30	ORATORIO	INTERNO - NAO PROGRAMADA - MEIO AMBIENTE - VENTO
17501813_16414948	PETROLINA	21/03/2022 17:46	22/03/2022 02:02	MASSANGANO I	INTERNO - NAO PROGRAMADA - MEIO AMBIENTE - VENTO
17502030_16415880	ABREU E LIMA	21/03/2022 19:46	22/03/2022 14:40	PARATIBE I	INTERNO - NAO PROGRAMADA - MEIO AMBIENTE - ARVORE OU VEGETACAO
17502051_16415881	SANTA TEREZINHA	21/03/2022 19:57	22/03/2022 14:16	TABIRA	INTERNO - NAO PROGRAMADA - MEIO AMBIENTE - VENTO
17502097_16447415	CARNAIBA	21/03/2022 22:55	22/03/2022 03:20	AFOGADOS DA INGAZEIRA	INTERNO - NAO PROGRAMADA - MEIO AMBIENTE - ANIMAIS
17502210_16459710	SANTA CRUZ	21/03/2022 21:10	23/03/2022 12:45	SANTA CRUZ	INTERNO - NAO PROGRAMADA - MEIO AMBIENTE - VENTO
17502277_16415010	RECIFE	21/03/2022 21:33	22/03/2022 14:20	ILHA DO RETIRO	INTERNO - NAO PROGRAMADA - MEIO AMBIENTE - ARVORE OU VEGETACAO
17502667_16418107	IBIMIRIM	22/03/2022 06:05	22/03/2022 12:33	IBIMIRIM	INTERNO - NAO PROGRAMADA - MEIO AMBIENTE - DESCARGA ATMOSFERICA
17502686_16418139	PEDRA	22/03/2022 06:29	22/03/2022 09:51	VENTUROSA	INTERNO - NAO PROGRAMADA - MEIO AMBIENTE - DESCARGA ATMOSFERICA

17502776_16415091	MACHADOS	22/03/2022 07:22	22/03/2022 09:40	BOM JARDIM	INTERNO - NAO PROGRAMADA - MEIO AMBIENTE - VENTO
17502894_16415819	CUSTODIA	22/03/2022 08:11	22/03/2022 11:30	CUSTODIA	INTERNO - NAO PROGRAMADA - MEIO AMBIENTE - VENTO
17502990_16415430	LAGOA DO CARRO	22/03/2022 08:43	22/03/2022 10:15	CARPINA	INTERNO - NAO PROGRAMADA - MEIO AMBIENTE - DESCARGA ATMOSFERICA
17503241_16415191	RIBEIRAO	22/03/2022 10:17	22/03/2022 12:08	JOSE MARIANO	INTERNO - NAO PROGRAMADA - MEIO AMBIENTE - ANIMAIS
17503281_16415234	RECIFE	22/03/2022 10:34	22/03/2022 17:14	SANTO AMARO	INTERNO - NAO PROGRAMADA - MEIO AMBIENTE - ARVORE OU VEGETACAO
17503281_16415234	RECIFE	22/03/2022 10:34	22/03/2022 17:16	SANTO AMARO	INTERNO - NAO PROGRAMADA - MEIO AMBIENTE - ARVORE OU VEGETACAO
17503365_16417838	RECIFE	22/03/2022 10:53	22/03/2022 17:00	IMBIRIBEIRA	INTERNO - NAO PROGRAMADA - MEIO AMBIENTE - VENTO
17503367_16416524	ALIANCA	22/03/2022 10:53	22/03/2022 18:55	CONDADO	INTERNO - NAO PROGRAMADA - MEIO AMBIENTE - VENTO
17503373_16415862	ALIANCA	22/03/2022 10:56	22/03/2022 14:45	CONDADO	INTERNO - NAO PROGRAMADA - MEIO AMBIENTE - DESCARGA ATMOSFERICA
17503445_16416135	LIMOEIRO	22/03/2022 11:24	22/03/2022 15:15	LIMOEIRO	INTERNO - NAO PROGRAMADA - MEIO AMBIENTE - VENTO
17503460_16447654	IPUBI	22/03/2022 11:30	25/03/2022 23:05	TRINDADE	INTERNO - NAO PROGRAMADA - MEIO AMBIENTE - DESCARGA ATMOSFERICA
17503462_16415876	SANTA TEREZINHA	22/03/2022 11:31	22/03/2022 14:37	TABIRA	INTERNO - NAO PROGRAMADA - MEIO AMBIENTE - VENTO
17503510_16415656	VICENCIA	22/03/2022 11:50	22/03/2022 12:44	VICENCIA	INTERNO - NAO PROGRAMADA - MEIO AMBIENTE - DESCARGA ATMOSFERICA
17503705_16416734	PARNAMIRIM	22/03/2022 13:16	22/03/2022 19:30	SALGUEIRO	INTERNO - NAO PROGRAMADA - MEIO AMBIENTE - ANIMAIS
17503753_16415815	BUENOS AIRES	22/03/2022 13:36	22/03/2022 14:40	VICENCIA	INTERNO - NAO PROGRAMADA - MEIO AMBIENTE - DESCARGA ATMOSFERICA
17503774_16417571	BOM CONSELHO	22/03/2022 14:53	22/03/2022 16:30	BOM CONSELHO	INTERNO - NAO PROGRAMADA - MEIO AMBIENTE - ARVORE OU VEGETACAO
17503869_16437342	AFOGADOS DA INGAZEIRA	22/03/2022 14:29	22/03/2022 16:34	AFOGADOS DA INGAZEIRA	INTERNO - NAO PROGRAMADA - MEIO AMBIENTE - DESCARGA ATMOSFERICA
17503904_16416365	CORRENTES	22/03/2022 14:47	22/03/2022 17:25	CORRENTES	INTERNO - NAO PROGRAMADA - MEIO AMBIENTE - VENTO
17503905_16417015	BEZERROS	22/03/2022 14:48	23/03/2022 05:13	CAMPUS	INTERNO - NAO PROGRAMADA - MEIO AMBIENTE - VENTO
17503942_16418599	SANTA CRUZ	22/03/2022 15:14	23/03/2022 11:40	SANTA CRUZ	INTERNO - NAO PROGRAMADA - MEIO AMBIENTE - VENTO

17504053_16450750	SAO JOSE DO EGITO	22/03/2022 15:43	22/03/2022 17:14	SAO JOSE DO EGITO	INTERNO - NAO PROGRAMADA - MEIO AMBIENTE - VENTO
17504089_16419274	RECIFE	22/03/2022 15:55	24/03/2022 07:50	RIO JORDAO	INTERNO - NAO PROGRAMADA - MEIO AMBIENTE - DESCARGA ATMOSFERICA
17504112_16417029	AFOGADOS DA INGAZEIRA	22/03/2022 16:07	23/03/2022 04:40	AFOGADOS DA INGAZEIRA	INTERNO - NAO PROGRAMADA - MEIO AMBIENTE - DESCARGA ATMOSFERICA
17504139_16444064	AFOGADOS DA INGAZEIRA	22/03/2022 16:09	22/03/2022 19:30	AFOGADOS DA INGAZEIRA	INTERNO - NAO PROGRAMADA - MEIO AMBIENTE - VENTO
17504359_16416792	PETROLINA	22/03/2022 17:13	22/03/2022 23:35	MASSANGANO I	INTERNO - NAO PROGRAMADA - MEIO AMBIENTE - VENTO
17504362_16416618	SAO VICENTE FERRER	22/03/2022 17:14	22/03/2022 20:55	TIMBAUBA	INTERNO - NAO PROGRAMADA - MEIO AMBIENTE - DESCARGA ATMOSFERICA
17504455_16417340	SERRA TALHADA	22/03/2022 17:33	23/03/2022 07:30	SERRA TALHADA	INTERNO - NAO PROGRAMADA - MEIO AMBIENTE - DESCARGA ATMOSFERICA
17504539_16417182	SAIRE	22/03/2022 17:58	23/03/2022 08:30	CAMOCIM DE SAO FELIX	INTERNO - NAO PROGRAMADA - MEIO AMBIENTE - ANIMAIS
17504734_16416719	FLORES	22/03/2022 21:18	22/03/2022 23:10	FLORES	INTERNO - NAO PROGRAMADA - MEIO AMBIENTE - ANIMAIS
17504874_16422313	CEDRO	22/03/2022 20:14	23/03/2022 10:43	SERRITA	INTERNO - NAO PROGRAMADA - MEIO AMBIENTE - VENTO
17504927_16417343	ITAIBA	22/03/2022 20:44	23/03/2022 10:00	INAJA	INTERNO - NAO PROGRAMADA - MEIO AMBIENTE - VENTO
17504953_16417861	PETROLINA	22/03/2022 20:48	23/03/2022 11:25	AFRANIO	INTERNO - NAO PROGRAMADA - MEIO AMBIENTE - VENTO
17504969_16453662	SALGUEIRO	22/03/2022 21:07	23/03/2022 11:55	SALGUEIRO	INTERNO - NAO PROGRAMADA - MEIO AMBIENTE - VENTO
17504970_16417933	OURICURI	22/03/2022 21:07	23/03/2022 13:41	TRINDADE	INTERNO - NAO PROGRAMADA - MEIO AMBIENTE - ARVORE OU VEGETACAO
17505043_16417730	SERRITA	22/03/2022 22:11	23/03/2022 11:18	SERRITA	INTERNO - NAO PROGRAMADA - MEIO AMBIENTE - DESCARGA ATMOSFERICA
17505051_16417818	BODOCO	22/03/2022 22:20	23/03/2022 11:03	OURICURI	INTERNO - NAO PROGRAMADA - MEIO AMBIENTE - ARVORE OU VEGETACAO
17505057_16416862	SOLIDAO	22/03/2022 22:35	23/03/2022 01:49	TABIRA	INTERNO - NAO PROGRAMADA - MEIO AMBIENTE - DESCARGA ATMOSFERICA
17505082_16416849	PALMARES	22/03/2022 23:05	23/03/2022 02:07	PALMARES	INTERNO - NAO PROGRAMADA - MEIO AMBIENTE - DESCARGA ATMOSFERICA
17505082_16416849	PALMARES	22/03/2022 23:05	23/03/2022 01:45	PALMARES	INTERNO - NAO PROGRAMADA - MEIO AMBIENTE - DESCARGA ATMOSFERICA

17505135_16417256	ALIANCA	23/03/2022 00:09	23/03/2022 09:00	CONDADO	INTERNO - NAO PROGRAMADA - MEIO AMBIENTE - DESCARGA ATMOSFERICA
17505165_16417063	PETROLINA	23/03/2022 01:51	23/03/2022 06:45	DOM AVELAR	INTERNO - NAO PROGRAMADA - MEIO AMBIENTE - VENTO
17505748_16418930	RECIFE	23/03/2022 19:00	23/03/2022 23:00	PARATIBE I	INTERNO - NAO PROGRAMADA - MEIO AMBIENTE - ARVORE OU VEGETACAO
17505779_16418965	BONITO	23/03/2022 09:32	23/03/2022 17:00	CAMOCIM DE SAO FELIX	INTERNO - NAO PROGRAMADA - MEIO AMBIENTE - VENTO
17505846_16422185	AFRANIO	23/03/2022 09:50	24/03/2022 16:29	AFRANIO	INTERNO - NAO PROGRAMADA - MEIO AMBIENTE - VENTO
17505924_16418732	CAMARAGIBE	23/03/2022 10:18	23/03/2022 18:40	TABATINGA	INTERNO - NAO PROGRAMADA - MEIO AMBIENTE - ANIMAIS
17505947_16419097	BELEM DE MARIA	23/03/2022 10:22	23/03/2022 17:00	CUPIRA	INTERNO - NAO PROGRAMADA - MEIO AMBIENTE - VENTO
17506133_16420800	QUIXABA	23/03/2022 11:38	24/03/2022 13:24	CARNAIBA	INTERNO - NAO PROGRAMADA - MEIO AMBIENTE - DESCARGA ATMOSFERICA
17506151_16418052	PETROLANDIA	23/03/2022 14:48	24/03/2022 15:07	NOVA PETROLANDIA	INTERNO - NAO PROGRAMADA - MEIO AMBIENTE - DESCARGA ATMOSFERICA
17506166_16418582	CANHOTINHO	23/03/2022 11:51	23/03/2022 18:20	QUIPAPA	INTERNO - NAO PROGRAMADA - MEIO AMBIENTE - VENTO
17506178_16429376	CARNAUBEIRA DA PENHA	23/03/2022 12:06	23/03/2022 14:00	FLORESTA	INTERNO - NAO PROGRAMADA - MEIO AMBIENTE - DESCARGA ATMOSFERICA
17506182_16417682	BELO JARDIM	23/03/2022 12:09	23/03/2022 12:40	BELO JARDIM	INTERNO - NAO PROGRAMADA - MEIO AMBIENTE - VENTO
17506194_16418708	RIACHO DAS ALMAS	23/03/2022 12:07	23/03/2022 16:05	RIACHO DAS ALMAS	INTERNO - NAO PROGRAMADA - MEIO AMBIENTE - VENTO
17506220_16419207	RECIFE	23/03/2022 12:21	23/03/2022 15:19	PARATIBE I	INTERNO - NAO PROGRAMADA - MEIO AMBIENTE - ANIMAIS
17506220_16419210	RECIFE	23/03/2022 12:21	23/03/2022 14:41	PARATIBE I	INTERNO - NAO PROGRAMADA - MEIO AMBIENTE - ANIMAIS
17506237_16418425	OURICURI	23/03/2022 12:24	23/03/2022 16:12	OURICURI	INTERNO - NAO PROGRAMADA - MEIO AMBIENTE - DESCARGA ATMOSFERICA
17506324_16420349	VENTUROSA	23/03/2022 13:23	23/03/2022 18:20	VENTUROSA	INTERNO - NAO PROGRAMADA - MEIO AMBIENTE - DESCARGA ATMOSFERICA
17506399_16419945	VITORIA DE SANTO ANTAO	23/03/2022 13:45	24/03/2022 10:50	VITORIA DE SANTO ANTAO II	INTERNO - NAO PROGRAMADA - MEIO AMBIENTE - DESCARGA ATMOSFERICA
17506459_16442347	BETANIA	23/03/2022 14:05	24/03/2022 11:51	FLORES	INTERNO - NAO PROGRAMADA - MEIO AMBIENTE - DESCARGA ATMOSFERICA

17506506_16421631	INAJA	23/03/2022 14:23	24/03/2022 15:50	INAJA	INTERNO - NAO PROGRAMADA - MEIO AMBIENTE - DESCARGA ATMOSFERICA
17506517_16418967	GLORIA DO GOITA	23/03/2022 14:29	23/03/2022 17:50	GLORIA DO GOITA	INTERNO - NAO PROGRAMADA - MEIO AMBIENTE - VENTO
17506519_16419056	MANARI	23/03/2022 14:31	23/03/2022 23:45	INAJA	INTERNO - NAO PROGRAMADA - MEIO AMBIENTE - ANIMAIS
17506552_16418682	ITAIBA	23/03/2022 14:35	23/03/2022 16:28	AGUAS BELAS	INTERNO - NAO PROGRAMADA - MEIO AMBIENTE - DESCARGA ATMOSFERICA
17506569_16418794	GAMELEIRA	23/03/2022 14:46	23/03/2022 21:40	JOSE MARIANO	INTERNO - NAO PROGRAMADA - MEIO AMBIENTE - DESCARGA ATMOSFERICA
17506670_16418618	JATOBA	23/03/2022 18:05	23/03/2022 19:04	ITAPARICA	INTERNO - NAO PROGRAMADA - MEIO AMBIENTE - DESCARGA ATMOSFERICA
17506684_16421100	INGAZEIRA	23/03/2022 15:27	24/03/2022 17:08	TABIRA	INTERNO - NAO PROGRAMADA - MEIO AMBIENTE - VENTO
17506706_16448466	GRANITO	23/03/2022 15:37	24/03/2022 11:47	EXU	INTERNO - NAO PROGRAMADA - MEIO AMBIENTE - VENTO
17506707_16421672	IGUARACI	23/03/2022 15:38	25/03/2022 02:25	AFOGADOS DA INGAZEIRA	INTERNO - NAO PROGRAMADA - MEIO AMBIENTE - DESCARGA ATMOSFERICA
17506789_16420547	IGUARACI	23/03/2022 16:03	24/03/2022 11:30	AFOGADOS DA INGAZEIRA	INTERNO - NAO PROGRAMADA - MEIO AMBIENTE - VENTO
17506799_16419184	SOLIDAO	23/03/2022 16:10	24/03/2022 01:24	TABIRA	INTERNO - NAO PROGRAMADA - MEIO AMBIENTE - DESCARGA ATMOSFERICA
17506809_16419634	ARCOVERDE	23/03/2022 16:15	24/03/2022 10:01	ARCOVERDE	INTERNO - NAO PROGRAMADA - MEIO AMBIENTE - DESCARGA ATMOSFERICA
17506875_16421721	TACARATU	23/03/2022 16:41	24/03/2022 17:37	NOVA PETROLANDIA	INTERNO - NAO PROGRAMADA - MEIO AMBIENTE - DESCARGA ATMOSFERICA
17506882_16419236	BELO JARDIM	23/03/2022 16:44	24/03/2022 07:54	BELO JARDIM	INTERNO - NAO PROGRAMADA - MEIO AMBIENTE - DESCARGA ATMOSFERICA
17506882_16419254	BELO JARDIM	23/03/2022 16:44	24/03/2022 07:20	BELO JARDIM	INTERNO - NAO PROGRAMADA - MEIO AMBIENTE - DESCARGA ATMOSFERICA
17506951_16418955	CAMARAGIBE	23/03/2022 17:21	23/03/2022 23:00	CAMARAGIBE	INTERNO - NAO PROGRAMADA - MEIO AMBIENTE - QUEIMADA OU INCENDIO
17506992_16421698	SANTA TEREZINHA	23/03/2022 17:25	24/03/2022 07:40	TABIRA	INTERNO - NAO PROGRAMADA - MEIO AMBIENTE - DESCARGA ATMOSFERICA
17507016_16420601	QUIXABA	23/03/2022 17:33	24/03/2022 14:13	CARNAIBA	INTERNO - NAO PROGRAMADA - MEIO AMBIENTE - VENTO

17507105_16418589	PARNAMIRIM	23/03/2022 18:08	23/03/2022 23:22	PARNAMIRIM	INTERNO - NAO PROGRAMADA - MEIO AMBIENTE - DESCARGA ATMOSFERICA
17507105_16418589	SANTA MARIA DA BOA VISTA	23/03/2022 18:08	23/03/2022 21:50	PARNAMIRIM	INTERNO - NAO PROGRAMADA - MEIO AMBIENTE - DESCARGA ATMOSFERICA
17507181_16422802	SERRA TALHADA	23/03/2022 18:37	25/03/2022 10:50	FLORESTA	INTERNO - NAO PROGRAMADA - MEIO AMBIENTE - DESCARGA ATMOSFERICA
17507239_16419145	CABROBO	23/03/2022 19:07	24/03/2022 03:11	SALGUEIRO	INTERNO - NAO PROGRAMADA - MEIO AMBIENTE - VENTO
17507259_16432642	PETROLINA	23/03/2022 19:15	24/03/2022 08:07	PETROLINA II	INTERNO - NAO PROGRAMADA - MEIO AMBIENTE - VENTO
17507262_16418824	LAGOA DO CARRO	23/03/2022 19:16	23/03/2022 21:20	CARPINA	INTERNO - NAO PROGRAMADA - MEIO AMBIENTE - ARVORE OU VEGETACAO
17507276_16419693	OURICURI	23/03/2022 19:25	24/03/2022 09:48	OURICURI	INTERNO - NAO PROGRAMADA - MEIO AMBIENTE - DESCARGA ATMOSFERICA
17507319_16418858	OURICURI	23/03/2022 19:48	23/03/2022 22:32	OURICURI	INTERNO - NAO PROGRAMADA - MEIO AMBIENTE - VENTO
17507361_16419042	SURUBIM	23/03/2022 20:10	24/03/2022 00:15	SURUBIM	INTERNO - NAO PROGRAMADA - MEIO AMBIENTE - VENTO
17507413_16455368	PETROLANDIA	23/03/2022 21:02	24/03/2022 11:35	NOVA PETROLANDIA	INTERNO - NAO PROGRAMADA - MEIO AMBIENTE - ARVORE OU VEGETACAO
17507425_16422179	PETROLANDIA	23/03/2022 21:14	24/03/2022 13:32	NOVA PETROLANDIA	INTERNO - NAO PROGRAMADA - MEIO AMBIENTE - ARVORE OU VEGETACAO
17508167_16420936	SALGUEIRO	24/03/2022 09:02	24/03/2022 15:23	SALGUEIRO	INTERNO - NAO PROGRAMADA - MEIO AMBIENTE - VENTO
17508560_16421629	ARARIPINA	24/03/2022 11:31	25/03/2022 01:15	ARARIPINA	INTERNO - NAO PROGRAMADA - MEIO AMBIENTE - VENTO
17508817_16420351	OURICURI	24/03/2022 13:45	24/03/2022 22:00	OURICURI	INTERNO - NAO PROGRAMADA - MEIO AMBIENTE - DESCARGA ATMOSFERICA
17508919_16421111	SOLIDAO	24/03/2022 13:50	24/03/2022 17:15	TABIRA	INTERNO - NAO PROGRAMADA - MEIO AMBIENTE - VENTO
17509270_16424095	QUIXABA	24/03/2022 16:27	28/03/2022 17:20	CARNAIBA	INTERNO - NAO PROGRAMADA - MEIO AMBIENTE - ARVORE OU VEGETACAO
17509355_16421705	OURICURI	24/03/2022 17:09	25/03/2022 00:56	OURICURI	INTERNO - NAO PROGRAMADA - MEIO AMBIENTE - DESCARGA ATMOSFERICA
17509398_16436355	VERDEJANTE	24/03/2022 17:30	26/03/2022 08:55	SALGUEIRO	INTERNO - NAO PROGRAMADA - MEIO AMBIENTE - DESCARGA ATMOSFERICA

17509560_16423349	CARNAIBA	24/03/2022 18:40	25/03/2022 15:50	CARNAIBA	INTERNO - NAO PROGRAMADA - MEIO AMBIENTE - DESCARGA ATMOSFERICA
17509611_16422848	SOLIDAO	24/03/2022 19:20	25/03/2022 11:35	TABIRA	INTERNO - NAO PROGRAMADA - MEIO AMBIENTE - DESCARGA ATMOSFERICA
17511907_16425536	SANTA CRUZ	26/03/2022 07:37	26/03/2022 21:20	SANTA CRUZ	INTERNO - NAO PROGRAMADA - MEIO AMBIENTE - VENTO
17511955_16431259	GOIANA	26/03/2022 08:10	26/03/2022 12:40	CONDADO	INTERNO - NAO PROGRAMADA - MEIO AMBIENTE - VENTO
17511992_16424311	GOIANA	26/03/2022 07:43	26/03/2022 07:46	CONDADO	INTERNO - NAO PROGRAMADA - MEIO AMBIENTE - DESCARGA ATMOSFERICA
17511992_16424399	GOIANA	26/03/2022 07:43	26/03/2022 07:49	TEJUCUPAPO	INTERNO - NAO PROGRAMADA - MEIO AMBIENTE - DESCARGA ATMOSFERICA
17512018_16424335	BONITO	26/03/2022 08:51	26/03/2022 09:31	JOSE MARIANO	INTERNO - NAO PROGRAMADA - MEIO AMBIENTE - DESCARGA ATMOSFERICA
17512119_16424620	RIBEIRAO	26/03/2022 09:50	26/03/2022 11:00	ESCADA	INTERNO - NAO PROGRAMADA - MEIO AMBIENTE - DESCARGA ATMOSFERICA
17512139_16425230	SERRITA	26/03/2022 09:50	26/03/2022 16:38	SERRITA	INTERNO - NAO PROGRAMADA - MEIO AMBIENTE - VENTO
17512165_16424538	INAJA	26/03/2022 10:05	26/03/2022 11:00	INAJA	INTERNO - NAO PROGRAMADA - MEIO AMBIENTE - ANIMAIS
17512165_16424594	INAJA	26/03/2022 10:05	26/03/2022 10:55	INAJA	INTERNO - NAO PROGRAMADA - MEIO AMBIENTE - ANIMAIS
17512211_16424838	ABREU E LIMA	26/03/2022 13:24	26/03/2022 13:41	BOTAFOGO	INTERNO - NAO PROGRAMADA - MEIO AMBIENTE - ARVORE OU VEGETACAO
17512211_16424838	IGARASSU	26/03/2022 13:24	26/03/2022 17:02	BOTAFOGO	INTERNO - NAO PROGRAMADA - MEIO AMBIENTE - ARVORE OU VEGETACAO
17512421_16436914	SAO JOSE DO EGITO	26/03/2022 12:18	26/03/2022 14:35	SAO JOSE DO EGITO	INTERNO - NAO PROGRAMADA - MEIO AMBIENTE - DESCARGA ATMOSFERICA
17512474_16424922	BEZERROS	26/03/2022 12:44	26/03/2022 14:15	CAMOCIM DE SAO FELIX	INTERNO - NAO PROGRAMADA - MEIO AMBIENTE - VENTO
17512798_16425589	POCAO	26/03/2022 16:24	26/03/2022 22:27	PESQUEIRA	INTERNO - NAO PROGRAMADA - MEIO AMBIENTE - DESCARGA ATMOSFERICA
17512808_16425952	BREJO DA MADRE DE DEUS	26/03/2022 16:18	27/03/2022 00:20	BREJO DA MADRE DE DEUS	INTERNO - NAO PROGRAMADA - MEIO AMBIENTE - VENTO
17512967_16433669	MACAPARANA	26/03/2022 17:44	26/03/2022 22:40	TIMBAUBA	INTERNO - NAO PROGRAMADA - MEIO AMBIENTE - DESCARGA ATMOSFERICA

17513022_16426099	PETROLINA	26/03/2022 18:22	27/03/2022 07:38	MASSANGANO II	INTERNO - NAO PROGRAMADA - MEIO AMBIENTE - ANIMAIS
17513226_16430568	SANTA CRUZ	26/03/2022 20:58	27/03/2022 09:36	SANTA CRUZ	INTERNO - NAO PROGRAMADA - MEIO AMBIENTE - VENTO
17513248_16427960	AFRANIO	26/03/2022 21:26	27/03/2022 15:50	AFRANIO	INTERNO - NAO PROGRAMADA - MEIO AMBIENTE - VENTO
17513263_16425833	SANTA TEREZINHA	26/03/2022 21:43	27/03/2022 05:15	TABIRA	INTERNO - NAO PROGRAMADA - MEIO AMBIENTE - VENTO
17513308_16425598	ALIANCA	26/03/2022 22:59	27/03/2022 00:57	CONDADO	INTERNO - NAO PROGRAMADA - MEIO AMBIENTE - DESCARGA ATMOSFERICA
17513308_16425598	FERREIROS	26/03/2022 22:59	27/03/2022 00:57	CONDADO	INTERNO - NAO PROGRAMADA - MEIO AMBIENTE - DESCARGA ATMOSFERICA
17513358_16426055	VITORIA DE SANTO ANTAO	26/03/2022 23:59	27/03/2022 09:40	VITORIA DE SANTO ANTAO	INTERNO - NAO PROGRAMADA - MEIO AMBIENTE - DESCARGA ATMOSFERICA
17513381_16425678	FLORESTA	27/03/2022 00:33	27/03/2022 00:36	FLORESTA	INTERNO - NAO PROGRAMADA - MEIO AMBIENTE - DESCARGA ATMOSFERICA
17513381_16425678	SERRA TALHADA	27/03/2022 00:33	27/03/2022 00:36	FLORESTA	INTERNO - NAO PROGRAMADA - MEIO AMBIENTE - DESCARGA ATMOSFERICA
17513381_16425679	CARNAUBEIRA DA PENHA	27/03/2022 00:33	27/03/2022 00:36	FLORESTA	INTERNO - NAO PROGRAMADA - MEIO AMBIENTE - DESCARGA ATMOSFERICA
17513381_16425681	FLORESTA	27/03/2022 00:33	27/03/2022 00:36	FLORESTA	INTERNO - NAO PROGRAMADA - MEIO AMBIENTE - DESCARGA ATMOSFERICA
17513411_16426008	CEDRO	27/03/2022 01:51	27/03/2022 08:51	SERRITA	INTERNO - NAO PROGRAMADA - MEIO AMBIENTE - VENTO
17513490_16430834	GRAVATA	27/03/2022 05:54	27/03/2022 08:00	GRAVATA II	INTERNO - NAO PROGRAMADA - MEIO AMBIENTE - ANIMAIS
17513497_16430830	VITORIA DE SANTO ANTAO	27/03/2022 05:58	27/03/2022 11:53	VITORIA DE SANTO ANTAO	INTERNO - NAO PROGRAMADA - MEIO AMBIENTE - DESCARGA ATMOSFERICA
17513508_16425990	CARUARU	27/03/2022 06:06	27/03/2022 07:53	CARUARU	INTERNO - NAO PROGRAMADA - MEIO AMBIENTE - QUEIMADA OU INCENDIO
17513534_16426904	DORMENTES	27/03/2022 06:20	27/03/2022 11:38	AFRANIO	INTERNO - NAO PROGRAMADA - MEIO AMBIENTE - VENTO
17513602_16426421	TAMANDARE	27/03/2022 06:59	27/03/2022 10:29	RIO FORMOSO	INTERNO - NAO PROGRAMADA - MEIO AMBIENTE - DESCARGA ATMOSFERICA
17513603_16426518	SAO LOURENCO DA MATA	27/03/2022 07:01	27/03/2022 10:40	MORENO	INTERNO - NAO PROGRAMADA - MEIO AMBIENTE - DESCARGA ATMOSFERICA

17513703_16426699	MORENO	27/03/2022 07:51	27/03/2022 13:40	PIRAPAMA I	INTERNO - NAO PROGRAMADA - MEIO AMBIENTE - DESCARGA ATMOSFERICA
17513752_16427151	CUSTODIA	27/03/2022 08:17	27/03/2022 17:25	CUSTODIA	INTERNO - NAO PROGRAMADA - MEIO AMBIENTE - DESCARGA ATMOSFERICA
17513765_16427073	PARNAMIRIM	27/03/2022 08:21	27/03/2022 15:00	SANTA MARIA DA BOA VISTA	INTERNO - NAO PROGRAMADA - MEIO AMBIENTE - DESCARGA ATMOSFERICA
17513951_16426799	OLINDA	27/03/2022 10:14	27/03/2022 18:28	OLINDA	INTERNO - NAO PROGRAMADA - MEIO AMBIENTE - QUEIMADA OU INCENDIO
17513967_16427297	ITAQUITINGA	27/03/2022 15:01	27/03/2022 15:31	CONDADO	INTERNO - NAO PROGRAMADA - MEIO AMBIENTE - VENTO
17514086_16426665	CUSTODIA	27/03/2022 11:15	27/03/2022 13:17	CUSTODIA	INTERNO - NAO PROGRAMADA - MEIO AMBIENTE - DESCARGA ATMOSFERICA
17514087_16426764	SALGUEIRO	27/03/2022 11:16	27/03/2022 15:07	SERRITA	INTERNO - NAO PROGRAMADA - MEIO AMBIENTE - ANIMAIS
17514132_16433957	CAMARAGIBE	27/03/2022 11:43	27/03/2022 13:30	TABATINGA	INTERNO - NAO PROGRAMADA - MEIO AMBIENTE - ARVORE OU VEGETACAO
17514191_16426713	BODOCO	27/03/2022 12:16	27/03/2022 14:25	OURICURI	INTERNO - NAO PROGRAMADA - MEIO AMBIENTE - DESCARGA ATMOSFERICA
17514251_16428913	PEDRA	27/03/2022 13:06	28/03/2022 10:50	VENTUROSA	INTERNO - NAO PROGRAMADA - MEIO AMBIENTE - DESCARGA ATMOSFERICA
17514258_16427336	CAMARAGIBE	27/03/2022 13:14	27/03/2022 21:50	TABATINGA	INTERNO - NAO PROGRAMADA - MEIO AMBIENTE - ARVORE OU VEGETACAO
17514287_16426833	IGARASSU	27/03/2022 13:25	27/03/2022 15:20	IGARASSU	INTERNO - NAO PROGRAMADA - MEIO AMBIENTE - ARVORE OU VEGETACAO
17514328_16427360	PALMARES	27/03/2022 13:48	27/03/2022 17:35	PALMARES	INTERNO - NAO PROGRAMADA - MEIO AMBIENTE - DESCARGA ATMOSFERICA
17514328_16427360	PALMARES	27/03/2022 13:48	27/03/2022 17:35	CATENDE	INTERNO - NAO PROGRAMADA - MEIO AMBIENTE - DESCARGA ATMOSFERICA
17514361_16427291	CALUMBI	27/03/2022 14:03	27/03/2022 21:12	FLORES	INTERNO - NAO PROGRAMADA - MEIO AMBIENTE - VENTO
17514363_16427079	CATENDE	27/03/2022 14:03	27/03/2022 17:45	CATENDE	INTERNO - NAO PROGRAMADA - MEIO AMBIENTE - VENTO
17514386_16427094	CONDADO	27/03/2022 14:33	27/03/2022 19:41	CONDADO	INTERNO - NAO PROGRAMADA - MEIO AMBIENTE - VENTO
17514412_16429554	BELEM DE MARIA	27/03/2022 14:34	28/03/2022 18:32	CUPIRA	INTERNO - NAO PROGRAMADA - MEIO AMBIENTE - DESCARGA ATMOSFERICA

17514430_16464118	TRIUNFO	27/03/2022 14:44	28/03/2022 04:35	FLORES	INTERNO - NAO PROGRAMADA - MEIO AMBIENTE - DESCARGA ATMOSFERICA
17514441_16428905	SERTANIA	27/03/2022 14:51	28/03/2022 12:45	SERTANIA	INTERNO - NAO PROGRAMADA - MEIO AMBIENTE - DESCARGA ATMOSFERICA
17514441_16428909	SERTANIA	27/03/2022 14:51	28/03/2022 12:45	SERTANIA	INTERNO - NAO PROGRAMADA - MEIO AMBIENTE - DESCARGA ATMOSFERICA
17514457_16427845	MANARI	27/03/2022 15:01	28/03/2022 07:45	INAJA	INTERNO - NAO PROGRAMADA - MEIO AMBIENTE - DESCARGA ATMOSFERICA
17514470_16427045	SANTA CRUZ DA BAIXA VERDE	27/03/2022 15:08	27/03/2022 17:05	SERRA TALHADA	INTERNO - NAO PROGRAMADA - MEIO AMBIENTE - DESCARGA ATMOSFERICA
17514474_16428484	SERTANIA	27/03/2022 15:10	28/03/2022 10:35	SERTANIA	INTERNO - NAO PROGRAMADA - MEIO AMBIENTE - DESCARGA ATMOSFERICA
17514503_16429894	IPUBI	27/03/2022 15:19	28/03/2022 20:22	TRINDADE	INTERNO - NAO PROGRAMADA - MEIO AMBIENTE - VENTO
17514572_16427583	SERTANIA	27/03/2022 15:53	28/03/2022 00:55	SERTANIA	INTERNO - NAO PROGRAMADA - MEIO AMBIENTE - DESCARGA ATMOSFERICA
17514585_16430999	PARNAMIRIM	27/03/2022 16:01	29/03/2022 12:20	PARNAMIRIM	INTERNO - NAO PROGRAMADA - MEIO AMBIENTE - DESCARGA ATMOSFERICA
17514585_16430999	PARNAMIRIM	27/03/2022 16:01	29/03/2022 12:45	PARNAMIRIM	INTERNO - NAO PROGRAMADA - MEIO AMBIENTE - DESCARGA ATMOSFERICA
17514606_16427016	RECIFE	27/03/2022 16:17	27/03/2022 17:24	RIO JORDAO	INTERNO - NAO PROGRAMADA - MEIO AMBIENTE - QUEIMADA OU INCENDIO
17514655_16427323	BELO JARDIM	27/03/2022 16:36	27/03/2022 22:00	BELO JARDIM	INTERNO - NAO PROGRAMADA - MEIO AMBIENTE - VENTO
17514787_16427702	SAO JOSE DO EGITO	27/03/2022 17:29	27/03/2022 23:55	SAO JOSE DO EGITO	INTERNO - NAO PROGRAMADA - MEIO AMBIENTE - VENTO
17514818_16427311	PALMEIRINA	27/03/2022 17:47	27/03/2022 22:00	ANGELIM	INTERNO - NAO PROGRAMADA - MEIO AMBIENTE - VENTO
17514866_16427149	CARUARU	27/03/2022 18:08	27/03/2022 21:00	CAMPUS	INTERNO - NAO PROGRAMADA - MEIO AMBIENTE - QUEIMADA OU INCENDIO
17514875_16428234	PETROLANDIA	27/03/2022 18:04	28/03/2022 09:50	NOVA PETROLANDIA	INTERNO - NAO PROGRAMADA - MEIO AMBIENTE - DESCARGA ATMOSFERICA
17514893_16459741	BODOCO	27/03/2022 18:15	28/03/2022 13:23	OURICURI	INTERNO - NAO PROGRAMADA - MEIO AMBIENTE - VENTO
17514897_16427389	PALMARES	27/03/2022 18:16	28/03/2022 00:40	CATENDE	INTERNO - NAO PROGRAMADA - MEIO AMBIENTE - DESCARGA ATMOSFERICA

17515008_16428424	FLORES	27/03/2022 19:23	28/03/2022 10:50	CARNAIBA	INTERNO - NAO PROGRAMADA - MEIO AMBIENTE - DESCARGA ATMOSFERICA
17515008_16428430	FLORES	27/03/2022 19:23	28/03/2022 10:00	CARNAIBA	INTERNO - NAO PROGRAMADA - MEIO AMBIENTE - DESCARGA ATMOSFERICA
17515080_16428385	RECIFE	27/03/2022 20:01	28/03/2022 11:35	PARATIBE I	INTERNO - NAO PROGRAMADA - MEIO AMBIENTE - ARVORE OU VEGETACAO
17515123_16428610	CARNAIBA	27/03/2022 20:49	28/03/2022 12:45	CARNAIBA	INTERNO - NAO PROGRAMADA - MEIO AMBIENTE - DESCARGA ATMOSFERICA
17515197_16427471	SAO CAETANO	27/03/2022 22:51	28/03/2022 01:43	SAO CAETANO	INTERNO - NAO PROGRAMADA - MEIO AMBIENTE - ARVORE OU VEGETACAO
17514119_16428010	SALOA	27/03/2022 11:36	28/03/2022 11:47	BREJAO	INTERNO - NAO PROGRAMADA - MEIO AMBIENTE - CORROSAO
17508539_16420869	BODOCO	24/03/2022 11:21	24/03/2022 17:31	OURICURI	INTERNO - NAO PROGRAMADA - MEIO AMBIENTE - DESCARGA ATMOSFERICA
17513941_16431863	BARRA DE GUABIRABA	27/03/2022 09:58	29/03/2022 13:45	CAMOCIM DE SAO FELIX	INTERNO - NAO PROGRAMADA - MEIO AMBIENTE - CORROSAO
17514355_16427178	BUIQUE	27/03/2022 16:15	28/03/2022 02:10	BUIQUE	INTERNO - NAO PROGRAMADA - MEIO AMBIENTE - ARVORE OU VEGETACAO
17504196_16416347	RECIFE	22/03/2022 16:32	22/03/2022 18:06	CAXANGA	INTERNO - NAO PROGRAMADA - MEIO AMBIENTE - EROSAO
17513967_16427296	ITAQUITINGA	27/03/2022 10:16	27/03/2022 15:25	CONDADO	INTERNO - NAO PROGRAMADA - MEIO AMBIENTE - VENTO
17506802_16421933	RECIFE	23/03/2022 16:12	25/03/2022 09:31	CAMARAGIBE	INTERNO - NAO PROGRAMADA - MEIO AMBIENTE - ARVORE OU VEGETACAO
17504301_16435996	RECIFE	22/03/2022 16:56	22/03/2022 19:30	ESTANCIA	INTERNO - NAO PROGRAMADA - MEIO AMBIENTE - DESCARGA ATMOSFERICA
17507047_16420677	CHA GRANDE	23/03/2022 17:41	24/03/2022 16:05	GRAVATA II	INTERNO - NAO PROGRAMADA - MEIO AMBIENTE - DESCARGA ATMOSFERICA
17501878_16414492	GAMELEIRA	21/03/2022 18:15	21/03/2022 21:10	JOSE MARIANO	INTERNO - NAO PROGRAMADA - MEIO AMBIENTE - VENTO
17504793_16417349	ESCADA	22/03/2022 19:39	23/03/2022 10:42	ESCADA	INTERNO - NAO PROGRAMADA - MEIO AMBIENTE - DESCARGA ATMOSFERICA
17506134_16418498	PETROLINA	23/03/2022 11:41	23/03/2022 17:40	MASSANGANO I	INTERNO - NAO PROGRAMADA - MEIO AMBIENTE - ANIMAIS
17503065_16415195	PETROLINA	22/03/2022 09:11	23/03/2022 12:08	MASSANGANO I	INTERNO - NAO PROGRAMADA - MEIO AMBIENTE - DESCARGA ATMOSFERICA

17512712_16426378	PAULISTA	26/03/2022 15:24	27/03/2022 11:51	PAU AMARELO	INTERNO - NAO PROGRAMADA - MEIO AMBIENTE - CORROSAO
17505748_16418931	RECIFE	23/03/2022 22:40	25/03/2022 12:30	PARATIBE I	INTERNO - NAO PROGRAMADA - MEIO AMBIENTE - ARVORE OU VEGETACAO
17500926_16415577	CABO DE SANTO AGOSTINHO	21/03/2022 10:41	22/03/2022 13:27	PONTEZINHA	INTERNO - NAO PROGRAMADA - MEIO AMBIENTE - ARVORE OU VEGETACAO
17501922_16414419	RECIFE	21/03/2022 18:54	21/03/2022 19:35	SAO BENEDITO	INTERNO - NAO PROGRAMADA - MEIO AMBIENTE - QUEIMADA OU INCENDIO
17514418_16428733	OLINDA	27/03/2022 14:53	28/03/2022 13:18	SAO BENEDITO	INTERNO - NAO PROGRAMADA - MEIO AMBIENTE - QUEIMADA OU INCENDIO
17506326_16419361	DORMENTES	23/03/2022 13:09	25/03/2022 16:49	SANTA CRUZ	INTERNO - NAO PROGRAMADA - MEIO AMBIENTE - DESCARGA ATMOSFERICA
17512103_16424429	BREJINHO	26/03/2022 09:37	26/03/2022 14:01	SAO JOSE DO EGITO	INTERNO - NAO PROGRAMADA - MEIO AMBIENTE - DESCARGA ATMOSFERICA
17503928_16423583	SANTA CRUZ DA BAIXA VERDE	22/03/2022 14:59	25/03/2022 17:37	SERRA TALHADA	INTERNO - NAO PROGRAMADA - MEIO AMBIENTE - DESCARGA ATMOSFERICA
17512701_16435082	INGAZEIRA	26/03/2022 15:22	31/03/2022 13:37	TABIRA	INTERNO - NAO PROGRAMADA - MEIO AMBIENTE - ARVORE OU VEGETACAO
17514602_16427119	SAO JOSE DO EGITO	27/03/2022 16:12	27/03/2022 18:46	TABIRA	INTERNO - NAO PROGRAMADA - MEIO AMBIENTE - ARVORE OU VEGETACAO
17501974_16414633	RECIFE	21/03/2022 19:25	21/03/2022 22:00	TAMARINEIRA	INTERNO - NAO PROGRAMADA - MEIO AMBIENTE - ARVORE OU VEGETACAO
17503444_16418513	CAMUTANGA	22/03/2022 11:24	23/03/2022 17:49	TIMBAUBA	INTERNO - NAO PROGRAMADA - MEIO AMBIENTE - ARVORE OU VEGETACAO
17500906_16413899	BUENOS AIRES	21/03/2022 10:26	21/03/2022 14:25	VICENCIA	INTERNO - NAO PROGRAMADA - MEIO AMBIENTE - VENTO
17500952_16413675	INAJA	21/03/2022 10:43	21/03/2022 21:47	INAJA	INTERNO - NAO PROGRAMADA - MEIO AMBIENTE - VENTO
17500952_16418390	INAJA	21/03/2022 21:48	22/03/2022 07:36	INAJA	INTERNO - NAO PROGRAMADA - MEIO AMBIENTE - VENTO
17500992_16414516	TAQUARITINGA DO NORTE	21/03/2022 10:59	21/03/2022 17:30	TORITAMA	INTERNO - NAO PROGRAMADA - MEIO AMBIENTE - DESCARGA ATMOSFERICA
17501109_16415610	LAGOA DOS GATOS	21/03/2022 17:35	21/03/2022 22:00	CUPIRA	INTERNO - NAO PROGRAMADA - MEIO AMBIENTE - ARVORE OU VEGETACAO

17501166_16413696	VERTENTES	21/03/2022 12:47	22/03/2022 12:30	VERTENTES	INTERNO - NAO PROGRAMADA - MEIO AMBIENTE - DESCARGA ATMOSFERICA
17501166_16413696	TAQUARITINGA DO NORTE	21/03/2022 12:47	21/03/2022 14:09	VERTENTES	INTERNO - NAO PROGRAMADA - MEIO AMBIENTE - DESCARGA ATMOSFERICA
17501166_16413696	TAQUARITINGA DO NORTE	21/03/2022 12:47	21/03/2022 22:50	VERTENTES	INTERNO - NAO PROGRAMADA - MEIO AMBIENTE - DESCARGA ATMOSFERICA
17501210_16435268	PETROLANDIA	21/03/2022 12:57	22/03/2022 17:00	NOVA PETROLANDIA	INTERNO - NAO PROGRAMADA - MEIO AMBIENTE - DESCARGA ATMOSFERICA
17501217_16414469	BELO JARDIM	21/03/2022 13:06	21/03/2022 19:25	BREJO DA MADRE DE DEUS	INTERNO - NAO PROGRAMADA - MEIO AMBIENTE - VENTO
17501243_16414936	PETROLINA	21/03/2022 13:19	21/03/2022 19:10	MASSANGANO II	INTERNO - NAO PROGRAMADA - MEIO AMBIENTE - ANIMAIS
17501342_16414413	IBIRAJUBA	21/03/2022 14:13	21/03/2022 20:40	LAJEDO	INTERNO - NAO PROGRAMADA - MEIO AMBIENTE - DESCARGA ATMOSFERICA
17501346_16414377	BELO JARDIM	21/03/2022 14:15	21/03/2022 19:05	BELO JARDIM	INTERNO - NAO PROGRAMADA - MEIO AMBIENTE - DESCARGA ATMOSFERICA
17501404_16424243	MORENO	21/03/2022 14:49	21/03/2022 16:20	JABOATAO	INTERNO - NAO PROGRAMADA - MEIO AMBIENTE - DESCARGA ATMOSFERICA
17501416_16414540	BONITO	21/03/2022 14:39	21/03/2022 21:05	BONITO	INTERNO - NAO PROGRAMADA - MEIO AMBIENTE - VENTO
17501470_16414973	SALOA	21/03/2022 15:06	22/03/2022 01:46	CAETES	INTERNO - NAO PROGRAMADA - MEIO AMBIENTE - VENTO
17501484_16414549	TABIRA	21/03/2022 15:08	21/03/2022 21:26	TABIRA	INTERNO - NAO PROGRAMADA - MEIO AMBIENTE - ANIMAIS
17501559_16414373	ANGELIM	21/03/2022 15:36	21/03/2022 21:05	ANGELIM	INTERNO - NAO PROGRAMADA - MEIO AMBIENTE - VENTO
17501568_16414647	SAO JOSE DO EGITO	21/03/2022 15:44	21/03/2022 21:09	SAO JOSE DO EGITO	INTERNO - NAO PROGRAMADA - MEIO AMBIENTE - VENTO
17501616_16414438	JUCATI	21/03/2022 16:12	21/03/2022 20:12	LAJEDO	INTERNO - NAO PROGRAMADA - MEIO AMBIENTE - ARVORE OU VEGETACAO
17501761_16414765	AGUA PRETA	21/03/2022 17:28	22/03/2022 13:53	PALMARES	INTERNO - NAO PROGRAMADA - MEIO AMBIENTE - ARVORE OU VEGETACAO
17501795_16447775	BUIQUE	21/03/2022 17:39	22/03/2022 11:35	BUIQUE	INTERNO - NAO PROGRAMADA - MEIO AMBIENTE - DESCARGA ATMOSFERICA
17501800_16415890	ARACOIABA	21/03/2022 17:40	22/03/2022 14:00	BOTAFOGO	INTERNO - NAO PROGRAMADA - MEIO AMBIENTE - DESCARGA ATMOSFERICA

17501843_16418422	RIO FORMOSO	21/03/2022 17:57	23/03/2022 10:03	RIO FORMOSO	INTERNO - NAO PROGRAMADA - MEIO AMBIENTE - VENTO
17501843_16418422	TAMANDARE	21/03/2022 17:57	23/03/2022 10:03	RIO FORMOSO	INTERNO - NAO PROGRAMADA - MEIO AMBIENTE - VENTO
17501846_16415323	IBIRAJUBA	21/03/2022 20:41	22/03/2022 10:10	LAJEDO	INTERNO - NAO PROGRAMADA - MEIO AMBIENTE - VENTO
17501849_16414560	PETROLINA	21/03/2022 18:01	21/03/2022 21:25	MASSANGANO I	INTERNO - NAO PROGRAMADA - MEIO AMBIENTE - VENTO
17501853_16414466	ESCADA	21/03/2022 18:03	21/03/2022 19:31	JOSE MARIANO	INTERNO - NAO PROGRAMADA - MEIO AMBIENTE - VENTO
17501887_16414479	RIBEIRAO	21/03/2022 18:18	21/03/2022 20:30	JOSE MARIANO	INTERNO - NAO PROGRAMADA - MEIO AMBIENTE - VENTO
17501904_16417913	SANTA FILOMENA	21/03/2022 18:29	23/03/2022 11:00	SANTA CRUZ	INTERNO - NAO PROGRAMADA - MEIO AMBIENTE - DESCARGA ATMOSFERICA
17501947_16447398	FLORES	21/03/2022 18:54	22/03/2022 14:30	AFOGADOS DA INGAZEIRA	INTERNO - NAO PROGRAMADA - MEIO AMBIENTE - DESCARGA ATMOSFERICA
17501987_16455279	MANARI	21/03/2022 19:20	24/03/2022 14:30	INAJA	INTERNO - NAO PROGRAMADA - MEIO AMBIENTE - DESCARGA ATMOSFERICA
17501996_16414940	ALTINHO	21/03/2022 19:33	22/03/2022 06:25	AGRESTINA	INTERNO - NAO PROGRAMADA - MEIO AMBIENTE - VENTO
17502034_16415188	ITAPETIM	21/03/2022 19:47	22/03/2022 05:13	SAO JOSE DO EGITO	INTERNO - NAO PROGRAMADA - MEIO AMBIENTE - ARVORE OU VEGETACAO
17502045_16414424	SERTANIA	21/03/2022 19:57	21/03/2022 21:29	CUSTODIA	INTERNO - NAO PROGRAMADA - MEIO AMBIENTE - DESCARGA ATMOSFERICA
17502087_16414632	POMBOS	21/03/2022 20:17	22/03/2022 10:30	VITORIA DE SANTO ANTAO	INTERNO - NAO PROGRAMADA - MEIO AMBIENTE - ARVORE OU VEGETACAO
17502088_16414465	RECIFE	21/03/2022 20:17	21/03/2022 21:58	PARATIBE I	INTERNO - NAO PROGRAMADA - MEIO AMBIENTE - ARVORE OU VEGETACAO
17502088_16414465	RECIFE	21/03/2022 20:17	21/03/2022 22:56	PARATIBE I	INTERNO - NAO PROGRAMADA - MEIO AMBIENTE - ARVORE OU VEGETACAO
17502097_16447399	IGUARACI	21/03/2022 20:29	21/03/2022 22:29	AFOGADOS DA INGAZEIRA	INTERNO - NAO PROGRAMADA - MEIO AMBIENTE - ANIMAIS
17502097_16447412	CARNAIBA	21/03/2022 22:45	21/03/2022 22:54	AFOGADOS DA INGAZEIRA	INTERNO - NAO PROGRAMADA - MEIO AMBIENTE - ANIMAIS
17502158_16414681	PRIMAVERA	21/03/2022 20:44	22/03/2022 00:10	ESCADA	INTERNO - NAO PROGRAMADA - MEIO AMBIENTE - VENTO
17502170_16414737	CAMARAGIBE	21/03/2022 20:50	22/03/2022 00:35	TABATINGA	INTERNO - NAO PROGRAMADA - MEIO AMBIENTE - ARVORE OU VEGETACAO

17502191_16414502	RECIFE	21/03/2022 21:09	22/03/2022 00:09	RIO JORDAO	INTERNO - NAO PROGRAMADA - MEIO AMBIENTE - ARVORE OU VEGETACAO
17502191_16414502	RECIFE	21/03/2022 21:09	21/03/2022 22:32	RIO JORDAO	INTERNO - NAO PROGRAMADA - MEIO AMBIENTE - ARVORE OU VEGETACAO
17502191_16414664	RECIFE	22/03/2022 00:04	22/03/2022 01:00	RIO JORDAO	INTERNO - NAO PROGRAMADA - MEIO AMBIENTE - ARVORE OU VEGETACAO
17502346_16414552	RECIFE	21/03/2022 22:05	22/03/2022 03:55	PINA	INTERNO - NAO PROGRAMADA - MEIO AMBIENTE - ARVORE OU VEGETACAO
17502396_16423103	LAGOA DO OURO	21/03/2022 22:31	22/03/2022 14:50	CORRENTES	INTERNO - NAO PROGRAMADA - MEIO AMBIENTE - ANIMAIS
17502726_16415960	CUSTODIA	22/03/2022 06:56	22/03/2022 10:16	CUSTODIA	INTERNO - NAO PROGRAMADA - MEIO AMBIENTE - DESCARGA ATMOSFERICA
17502757_16415207	NAZARE DA MATA	22/03/2022 07:15	22/03/2022 07:52	NAZARE DA MATA	INTERNO - NAO PROGRAMADA - MEIO AMBIENTE - DESCARGA ATMOSFERICA
17502785_16423430	SAO JOSE DO BELMONTE	22/03/2022 07:27	22/03/2022 11:24	SAO JOSE DO BELMONTE	INTERNO - NAO PROGRAMADA - MEIO AMBIENTE - ANIMAIS
17502798_16415570	RIBEIRAO	22/03/2022 07:29	22/03/2022 12:10	JOSE MARIANO	INTERNO - NAO PROGRAMADA - MEIO AMBIENTE - DESCARGA ATMOSFERICA
17502813_16415732	RIBEIRAO	22/03/2022 07:37	22/03/2022 13:15	JOSE MARIANO	INTERNO - NAO PROGRAMADA - MEIO AMBIENTE - DESCARGA ATMOSFERICA
17502813_16415732	GAMELEIRA	22/03/2022 07:37	22/03/2022 13:15	JOSE MARIANO	INTERNO - NAO PROGRAMADA - MEIO AMBIENTE - DESCARGA ATMOSFERICA
17502932_16415714	BELO JARDIM	22/03/2022 08:23	22/03/2022 13:24	BELO JARDIM	INTERNO - NAO PROGRAMADA - MEIO AMBIENTE - ARVORE OU VEGETACAO
17502987_16415951	ITAPETIM	22/03/2022 08:42	22/03/2022 12:50	SAO JOSE DO EGITO	INTERNO - NAO PROGRAMADA - MEIO AMBIENTE - DESCARGA ATMOSFERICA
17503068_16419432	PETROLINA	22/03/2022 09:13	23/03/2022 11:50	BARRA DE BEBEDOURO	INTERNO - NAO PROGRAMADA - MEIO AMBIENTE - ANIMAIS
17503084_16415568	CABO DE SANTO AGOSTINHO	22/03/2022 11:50	22/03/2022 12:20	CABO	INTERNO - NAO PROGRAMADA - MEIO AMBIENTE - DESCARGA ATMOSFERICA
17503193_16420789	SOLIDAO	22/03/2022 09:55	24/03/2022 20:20	TABIRA	INTERNO - NAO PROGRAMADA - MEIO AMBIENTE - DESCARGA ATMOSFERICA
17503281_16415234	RECIFE	22/03/2022 10:34	22/03/2022 15:33	SANTO AMARO	INTERNO - NAO PROGRAMADA - MEIO AMBIENTE - ARVORE OU VEGETACAO

17503435_16416477	TABIRA	22/03/2022 11:18	22/03/2022 17:57	TABIRA	INTERNO - NAO PROGRAMADA - MEIO AMBIENTE - DESCARGA ATMOSFERICA
17503507_16415690	BUENOS AIRES	22/03/2022 11:48	22/03/2022 13:33	VICENCIA	INTERNO - NAO PROGRAMADA - MEIO AMBIENTE - VENTO
17503570_16417396	AFOGADOS DA INGAZEIRA	22/03/2022 12:14	22/03/2022 13:40	AFOGADOS DA INGAZEIRA	INTERNO - NAO PROGRAMADA - MEIO AMBIENTE - DESCARGA ATMOSFERICA
17503669_16416630	SANHARO	22/03/2022 12:59	22/03/2022 16:00	BELO JARDIM	INTERNO - NAO PROGRAMADA - MEIO AMBIENTE - ARVORE OU VEGETACAO
17503873_16416548	NAZARE DA MATA	22/03/2022 14:35	22/03/2022 19:55	NAZARE DA MATA	INTERNO - NAO PROGRAMADA - MEIO AMBIENTE - DESCARGA ATMOSFERICA
17503916_16416809	SERRA TALHADA	22/03/2022 15:00	24/03/2022 10:30	FLORESTA	INTERNO - NAO PROGRAMADA - MEIO AMBIENTE - ARVORE OU VEGETACAO
17503921_16415915	PRIMAVERA	22/03/2022 15:06	22/03/2022 18:35	ESCADA	INTERNO - NAO PROGRAMADA - MEIO AMBIENTE - ARVORE OU VEGETACAO
17503936_16420267	CUSTODIA	22/03/2022 15:10	24/03/2022 09:20	CUSTODIA	INTERNO - NAO PROGRAMADA - MEIO AMBIENTE - DESCARGA ATMOSFERICA
17504042_16416811	IGARASSU	22/03/2022 15:41	23/03/2022 11:30	CRUZ DE REBOUCAS	INTERNO - NAO PROGRAMADA - MEIO AMBIENTE - ANIMAIS
17504290_16417325	CUSTODIA	22/03/2022 16:51	23/03/2022 07:45	CUSTODIA	INTERNO - NAO PROGRAMADA - MEIO AMBIENTE - DESCARGA ATMOSFERICA
17504344_16418538	SALOA	22/03/2022 17:06	23/03/2022 17:49	BREJAO	INTERNO - NAO PROGRAMADA - MEIO AMBIENTE - ARVORE OU VEGETACAO
17504362_16416618	MACAPARANA	22/03/2022 17:14	22/03/2022 20:55	TIMBAUBA	INTERNO - NAO PROGRAMADA - MEIO AMBIENTE - DESCARGA ATMOSFERICA
17504390_16416666	JOAO ALFREDO	22/03/2022 17:20	22/03/2022 22:50	BOM JARDIM	INTERNO - NAO PROGRAMADA - MEIO AMBIENTE - VENTO
17504463_16416507	SURUBIM	22/03/2022 17:37	22/03/2022 20:20	SURUBIM	INTERNO - NAO PROGRAMADA - MEIO AMBIENTE - VENTO
17504739_16418091	SERRITA	22/03/2022 19:21	23/03/2022 12:46	SERRITA	INTERNO - NAO PROGRAMADA - MEIO AMBIENTE - DESCARGA ATMOSFERICA
17504757_16417633	AFOGADOS DA INGAZEIRA	22/03/2022 19:28	23/03/2022 11:20	AFOGADOS DA INGAZEIRA	INTERNO - NAO PROGRAMADA - MEIO AMBIENTE - VENTO
17505051_16417818	BODOCO	22/03/2022 22:20	23/03/2022 10:45	OURICURI	INTERNO - NAO PROGRAMADA - MEIO AMBIENTE - ARVORE OU VEGETACAO
17505057_16416862	AFOGADOS DA INGAZEIRA	22/03/2022 22:35	23/03/2022 01:49	TABIRA	INTERNO - NAO PROGRAMADA - MEIO AMBIENTE - DESCARGA ATMOSFERICA

17505737_16421609	SERRA TALHADA	23/03/2022 09:19	24/03/2022 20:30	SERRA TALHADA	INTERNO - NAO PROGRAMADA - MEIO AMBIENTE - ANIMAIS
17505887_16418241	OURICURI	23/03/2022 10:09	23/03/2022 10:50	TRINDADE	INTERNO - NAO PROGRAMADA - MEIO AMBIENTE - VENTO
17505932_16417411	BUENOS AIRES	23/03/2022 10:22	23/03/2022 10:35	VICENCIA	INTERNO - NAO PROGRAMADA - MEIO AMBIENTE - DESCARGA ATMOSFERICA
17506043_16455495	ITACURUBA	23/03/2022 10:58	23/03/2022 15:50	FLORESTA	INTERNO - NAO PROGRAMADA - MEIO AMBIENTE - DESCARGA ATMOSFERICA
17506147_16417631	RECIFE	23/03/2022 11:45	23/03/2022 14:12	TABATINGA	INTERNO - NAO PROGRAMADA - MEIO AMBIENTE - ARVORE OU VEGETACAO
17506262_16420924	BUIQUE	23/03/2022 12:39	24/03/2022 15:10	BUIQUE	INTERNO - NAO PROGRAMADA - MEIO AMBIENTE - DESCARGA ATMOSFERICA
17506400_16449349	AFOGADOS DA INGAZEIRA	23/03/2022 13:45	23/03/2022 21:50	AFOGADOS DA INGAZEIRA	INTERNO - NAO PROGRAMADA - MEIO AMBIENTE - VENTO
17506438_16417973	SOLIDAO	23/03/2022 14:10	23/03/2022 14:48	TABIRA	INTERNO - NAO PROGRAMADA - MEIO AMBIENTE - DESCARGA ATMOSFERICA
17506446_16418989	GRAVATA	23/03/2022 13:58	23/03/2022 18:10	GRAVATA	INTERNO - NAO PROGRAMADA - MEIO AMBIENTE - ARVORE OU VEGETACAO
17506450_16418320	CAETES	23/03/2022 16:20	23/03/2022 17:25	CAETES	INTERNO - NAO PROGRAMADA - MEIO AMBIENTE - QUEIMADA OU INCENDIO
17506450_16418320	PARANATAMA	23/03/2022 16:20	23/03/2022 17:25	CAETES	INTERNO - NAO PROGRAMADA - MEIO AMBIENTE - QUEIMADA OU INCENDIO
17506499_16423034	DORMENTES	23/03/2022 14:19	25/03/2022 13:03	AFRANIO	INTERNO - NAO PROGRAMADA - MEIO AMBIENTE - VENTO
17506581_16418099	PAUDALHO	23/03/2022 15:01	23/03/2022 16:40	SAO LOURENCO DA MATA	INTERNO - NAO PROGRAMADA - MEIO AMBIENTE - ARVORE OU VEGETACAO
17506584_16420099	SANTA MARIA DA BOA VISTA	23/03/2022 14:47	24/03/2022 11:20	SANTA MARIA DA BOA VISTA	INTERNO - NAO PROGRAMADA - MEIO AMBIENTE - VENTO
17506598_16418720	IBIMIRIM	23/03/2022 14:56	23/03/2022 19:38	IBIMIRIM	INTERNO - NAO PROGRAMADA - MEIO AMBIENTE - DESCARGA ATMOSFERICA
17506782_16420872	MOREILANDIA	23/03/2022 15:58	24/03/2022 15:32	PARNAMIRIM	INTERNO - NAO PROGRAMADA - MEIO AMBIENTE - VENTO
17506799_16419183	SOLIDAO	23/03/2022 16:10	24/03/2022 01:10	TABIRA	INTERNO - NAO PROGRAMADA - MEIO AMBIENTE - DESCARGA ATMOSFERICA
17506825_16418835	ITAIBA	23/03/2022 16:20	23/03/2022 22:50	AGUAS BELAS	INTERNO - NAO PROGRAMADA - MEIO AMBIENTE - DESCARGA ATMOSFERICA

17506850_16420198	PESQUEIRA	23/03/2022 16:29	24/03/2022 12:05	PESQUEIRA	INTERNO - NAO PROGRAMADA - MEIO AMBIENTE - DESCARGA ATMOSFERICA
17506957_16420409	SOLIDAO	23/03/2022 17:11	24/03/2022 12:28	TABIRA	INTERNO - NAO PROGRAMADA - MEIO AMBIENTE - DESCARGA ATMOSFERICA
17506991_16420135	SERRA TALHADA	23/03/2022 17:25	25/03/2022 11:45	FLORESTA	INTERNO - NAO PROGRAMADA - MEIO AMBIENTE - DESCARGA ATMOSFERICA
17506992_16421698	SAO JOSE DO EGITO	23/03/2022 17:25	24/03/2022 07:40	SAO JOSE DO EGITO	INTERNO - NAO PROGRAMADA - MEIO AMBIENTE - DESCARGA ATMOSFERICA
17507105_16418589	PARNAMIRIM	23/03/2022 18:08	23/03/2022 23:00	PARNAMIRIM	INTERNO - NAO PROGRAMADA - MEIO AMBIENTE - DESCARGA ATMOSFERICA
17507105_16418589	SANTA MARIA DA BOA VISTA	23/03/2022 18:08	23/03/2022 20:55	PARNAMIRIM	INTERNO - NAO PROGRAMADA - MEIO AMBIENTE - DESCARGA ATMOSFERICA
17507125_16418840	BODOCO	23/03/2022 18:13	23/03/2022 22:20	OURICURI	INTERNO - NAO PROGRAMADA - MEIO AMBIENTE - VENTO
17507174_16421278	FLORES	23/03/2022 18:34	24/03/2022 19:34	SERRA TALHADA	INTERNO - NAO PROGRAMADA - MEIO AMBIENTE - ARVORE OU VEGETACAO
17507179_16418868	LIMOEIRO	23/03/2022 18:37	23/03/2022 20:15	LIMOEIRO	INTERNO - NAO PROGRAMADA - MEIO AMBIENTE - VENTO
17507362_16420542	CABROBO	23/03/2022 20:10	24/03/2022 20:35	CABROBO	INTERNO - NAO PROGRAMADA - MEIO AMBIENTE - ARVORE OU VEGETACAO
17508176_16428692	FLORESTA	24/03/2022 09:07	24/03/2022 17:30	INAJA	INTERNO - NAO PROGRAMADA - MEIO AMBIENTE - DESCARGA ATMOSFERICA
17508211_16455234	JATOBA	24/03/2022 09:20	25/03/2022 15:00	ITAPARICA	INTERNO - NAO PROGRAMADA - MEIO AMBIENTE - DESCARGA ATMOSFERICA
17508233_16423364	DORMENTES	24/03/2022 09:32	25/03/2022 16:10	SANTA CRUZ	INTERNO - NAO PROGRAMADA - MEIO AMBIENTE - DESCARGA ATMOSFERICA
17508270_16420684	BODOCO	24/03/2022 09:50	24/03/2022 13:30	OURICURI	INTERNO - NAO PROGRAMADA - MEIO AMBIENTE - DESCARGA ATMOSFERICA
17508626_16420842	CARNAIBA	24/03/2022 12:00	24/03/2022 16:13	CARNAIBA	INTERNO - NAO PROGRAMADA - MEIO AMBIENTE - DESCARGA ATMOSFERICA
17508773_16427639	CARNAIBA	24/03/2022 13:17	24/03/2022 15:36	CARNAIBA	INTERNO - NAO PROGRAMADA - MEIO AMBIENTE - VENTO
17509019_16435995	TABIRA	24/03/2022 14:37	24/03/2022 17:35	TABIRA	INTERNO - NAO PROGRAMADA - MEIO AMBIENTE - DESCARGA ATMOSFERICA

17509043_16421773	SALGUEIRO	24/03/2022 14:45	25/03/2022 05:05	SALGUEIRO	INTERNO - NAO PROGRAMADA - MEIO AMBIENTE - VENTO
17509341_16423020	SANTA MARIA DA BOA VISTA	24/03/2022 17:13	25/03/2022 15:48	SANTA MARIA DA BOA VISTA	INTERNO - NAO PROGRAMADA - MEIO AMBIENTE - ARVORE OU VEGETACAO
17509442_16421268	PETROLINA	24/03/2022 17:50	24/03/2022 19:40	MASSANGANO II	INTERNO - NAO PROGRAMADA - MEIO AMBIENTE - VENTO
17509588_16422420	CARNAIBA	24/03/2022 19:03	25/03/2022 10:35	AFOGADOS DA INGAZEIRA	INTERNO - NAO PROGRAMADA - MEIO AMBIENTE - ARVORE OU VEGETACAO
17511917_16436282	PETROLANDIA	26/03/2022 07:46	26/03/2022 11:45	NOVA PETROLANDIA	INTERNO - NAO PROGRAMADA - MEIO AMBIENTE - VENTO
17511937_16424780	CUSTODIA	26/03/2022 07:58	26/03/2022 11:05	CUSTODIA	INTERNO - NAO PROGRAMADA - MEIO AMBIENTE - DESCARGA ATMOSFERICA
17511937_16424780	FLORES	26/03/2022 07:58	26/03/2022 11:05	CUSTODIA	INTERNO - NAO PROGRAMADA - MEIO AMBIENTE - DESCARGA ATMOSFERICA
17511954_16436903	FLORES	26/03/2022 08:08	26/03/2022 12:35	CUSTODIA	INTERNO - NAO PROGRAMADA - MEIO AMBIENTE - DESCARGA ATMOSFERICA
17511966_16424697	CATENDE	26/03/2022 08:14	26/03/2022 10:35	CATENDE	INTERNO - NAO PROGRAMADA - MEIO AMBIENTE - VENTO
17512056_16424706	SAO VICENTE FERRER	26/03/2022 09:12	26/03/2022 11:47	MACAPARANA	INTERNO - NAO PROGRAMADA - MEIO AMBIENTE - VENTO
17512059_16424782	GRAVATA	26/03/2022 09:14	26/03/2022 12:36	GRAVATA	INTERNO - NAO PROGRAMADA - MEIO AMBIENTE - ANIMAIS
17512136_16424805	CANHOTINHO	26/03/2022 09:47	26/03/2022 13:20	QUIPAPA	INTERNO - NAO PROGRAMADA - MEIO AMBIENTE - ANIMAIS
17512161_16426284	OURICURI	26/03/2022 10:02	27/03/2022 10:27	OURICURI	INTERNO - NAO PROGRAMADA - MEIO AMBIENTE - VENTO
17512211_16424836	ABREU E LIMA	26/03/2022 10:21	26/03/2022 17:20	SAO LOURENCO DA MATA	INTERNO - NAO PROGRAMADA - MEIO AMBIENTE - ARVORE OU VEGETACAO
17512211_16424836	ABREU E LIMA	26/03/2022 10:21	26/03/2022 17:20	BOTAFOGO	INTERNO - NAO PROGRAMADA - MEIO AMBIENTE - ARVORE OU VEGETACAO
17512211_16424838	ABREU E LIMA	26/03/2022 13:24	26/03/2022 17:02	BOTAFOGO	INTERNO - NAO PROGRAMADA - MEIO AMBIENTE - ARVORE OU VEGETACAO
17512211_16424838	IGARASSU	26/03/2022 13:24	26/03/2022 13:41	BOTAFOGO	INTERNO - NAO PROGRAMADA - MEIO AMBIENTE - ARVORE OU VEGETACAO
17512276_16424587	MORENO	26/03/2022 11:04	26/03/2022 14:09	JABOATAO	INTERNO - NAO PROGRAMADA - MEIO AMBIENTE - DESCARGA ATMOSFERICA
17512403_16428831	MIRANDIBA	26/03/2022 12:03	26/03/2022 15:26	BOM NOME	INTERNO - NAO PROGRAMADA - MEIO AMBIENTE - DESCARGA ATMOSFERICA

17512422_16425277	CASINHAS	26/03/2022 12:18	26/03/2022 16:10	SURUBIM	INTERNO - NAO PROGRAMADA - MEIO AMBIENTE - VENTO
17512439_16432899	SERRA TALHADA	26/03/2022 12:23	27/03/2022 17:00	BOM NOME	INTERNO - NAO PROGRAMADA - MEIO AMBIENTE - ARVORE OU VEGETACAO
17512453_16424837	CARUARU	26/03/2022 12:38	26/03/2022 14:27	CAMPUS	INTERNO - NAO PROGRAMADA - MEIO AMBIENTE - ANIMAIS
17512480_16426137	SERRA TALHADA	26/03/2022 12:46	27/03/2022 08:40	BOM NOME	INTERNO - NAO PROGRAMADA - MEIO AMBIENTE - DESCARGA ATMOSFERICA
17512480_16426137	MIRANDIBA	26/03/2022 12:46	27/03/2022 08:40	BOM NOME	INTERNO - NAO PROGRAMADA - MEIO AMBIENTE - DESCARGA ATMOSFERICA
17512647_16425246	SAO JOSE DO BELMONTE	26/03/2022 15:14	26/03/2022 16:45	SAO JOSE DO BELMONTE	INTERNO - NAO PROGRAMADA - MEIO AMBIENTE - ARVORE OU VEGETACAO
17512666_16424951	CABO DE SANTO AGOSTINHO	26/03/2022 14:26	26/03/2022 14:30	SUAPE	INTERNO - NAO PROGRAMADA - MEIO AMBIENTE - VENTO
17512698_16425077	RIBEIRAO	26/03/2022 15:12	26/03/2022 15:50	ESCADA	INTERNO - NAO PROGRAMADA - MEIO AMBIENTE - DESCARGA ATMOSFERICA
17512750_16432405	SAO JOSE DO BELMONTE	26/03/2022 15:49	26/03/2022 18:04	SAO JOSE DO BELMONTE	INTERNO - NAO PROGRAMADA - MEIO AMBIENTE - VENTO
17512891_16425694	POMBOS	26/03/2022 17:07	27/03/2022 00:55	VITORIA DE SANTO ANTAO	INTERNO - NAO PROGRAMADA - MEIO AMBIENTE - VENTO
17512999_16425592	JOAO ALFREDO	26/03/2022 18:05	28/03/2022 15:30	SURUBIM	INTERNO - NAO PROGRAMADA - MEIO AMBIENTE - DESCARGA ATMOSFERICA
17513088_16425695	CORRENTES	26/03/2022 19:18	27/03/2022 01:26	CORRENTES	INTERNO - NAO PROGRAMADA - MEIO AMBIENTE - VENTO
17513194_16426051	AFOGADOS DA INGAZEIRA	26/03/2022 20:29	27/03/2022 09:00	AFOGADOS DA INGAZEIRA	INTERNO - NAO PROGRAMADA - MEIO AMBIENTE - DESCARGA ATMOSFERICA
17513243_16425629	AGUA PRETA	26/03/2022 21:17	26/03/2022 23:20	PALMARES	INTERNO - NAO PROGRAMADA - MEIO AMBIENTE - VENTO
17513263_16425833	TABIRA	26/03/2022 21:43	27/03/2022 05:15	TABIRA	INTERNO - NAO PROGRAMADA - MEIO AMBIENTE - VENTO
17513276_16426235	CARUARU	26/03/2022 21:59	27/03/2022 10:20	TORITAMA	INTERNO - NAO PROGRAMADA - MEIO AMBIENTE - DESCARGA ATMOSFERICA
17513377_16426194	SAO LOURENCO DA MATA	27/03/2022 00:34	27/03/2022 10:07	SAO LOURENCO DA MATA	INTERNO - NAO PROGRAMADA - MEIO AMBIENTE - VENTO
17513381_16425679	ITACURUBA	27/03/2022 00:33	27/03/2022 00:36	FLORESTA	INTERNO - NAO PROGRAMADA - MEIO AMBIENTE - DESCARGA ATMOSFERICA

17513381_16425681	BELEM DE SAO FRANCISCO	27/03/2022 00:33	27/03/2022 00:36	BOM NOME	INTERNO - NAO PROGRAMADA - MEIO AMBIENTE - DESCARGA ATMOSFERICA
17513381_16425683	FLORESTA	27/03/2022 00:33	27/03/2022 00:36	FLORESTA	INTERNO - NAO PROGRAMADA - MEIO AMBIENTE - DESCARGA ATMOSFERICA
17513395_16426046	VITORIA DE SANTO ANTAO	27/03/2022 00:55	27/03/2022 07:30	VITORIA DE SANTO ANTAO	INTERNO - NAO PROGRAMADA - MEIO AMBIENTE - DESCARGA ATMOSFERICA
17513472_16425888	JOAO ALFREDO	27/03/2022 05:35	27/03/2022 07:53	SURUBIM	INTERNO - NAO PROGRAMADA - MEIO AMBIENTE - VENTO
17513489_16426417	BREJINHO	27/03/2022 05:54	27/03/2022 11:00	SAO JOSE DO EGITO	INTERNO - NAO PROGRAMADA - MEIO AMBIENTE - VENTO
17513489_16426423	SAO JOSE DO EGITO	27/03/2022 05:54	27/03/2022 11:00	SAO JOSE DO EGITO	INTERNO - NAO PROGRAMADA - MEIO AMBIENTE - VENTO
17513530_16428587	SANTA MARIA DA BOA VISTA	27/03/2022 06:16	28/03/2022 10:35	PARNAMIRIM	INTERNO - NAO PROGRAMADA - MEIO AMBIENTE - VENTO
17513576_16426841	MOREILANDIA	27/03/2022 06:44	27/03/2022 10:30	EXU	INTERNO - NAO PROGRAMADA - MEIO AMBIENTE - VENTO
17513603_16426518	SAO LOURENCO DA MATA	27/03/2022 07:01	27/03/2022 11:10	MORENO	INTERNO - NAO PROGRAMADA - MEIO AMBIENTE - DESCARGA ATMOSFERICA
17513648_16432610	LAJEDO	27/03/2022 07:21	27/03/2022 09:50	LAJEDO	INTERNO - NAO PROGRAMADA - MEIO AMBIENTE - ANIMAIS
17513705_16426107	LAGOA DO CARRO	27/03/2022 07:52	27/03/2022 09:15	CARPINA	INTERNO - NAO PROGRAMADA - MEIO AMBIENTE - VENTO
17513715_16426724	OROCO	27/03/2022 07:55	27/03/2022 12:52	PARNAMIRIM	INTERNO - NAO PROGRAMADA - MEIO AMBIENTE - DESCARGA ATMOSFERICA
17513789_16428393	CABO DE SANTO AGOSTINHO	27/03/2022 08:30	27/03/2022 11:30	CABO	INTERNO - NAO PROGRAMADA - MEIO AMBIENTE - VENTO
17513793_16426536	LIMOEIRO	27/03/2022 08:35	27/03/2022 16:16	LIMOEIRO	INTERNO - NAO PROGRAMADA - MEIO AMBIENTE - DESCARGA ATMOSFERICA
17513937_16428080	CORRENTES	27/03/2022 09:53	28/03/2022 13:00	CORRENTES	INTERNO - NAO PROGRAMADA - MEIO AMBIENTE - ARVORE OU VEGETACAO
17513939_16426556	SANTA MARIA DA BOA VISTA	27/03/2022 09:57	27/03/2022 13:00	PARNAMIRIM	INTERNO - NAO PROGRAMADA - MEIO AMBIENTE - ANIMAIS
17513962_16442496	CALUMBI	27/03/2022 10:11	27/03/2022 13:40	SERRA TALHADA	INTERNO - NAO PROGRAMADA - MEIO AMBIENTE - DESCARGA ATMOSFERICA
17514052_16426813	TIMBAUBA	27/03/2022 11:03	27/03/2022 14:10	TIMBAUBA	INTERNO - NAO PROGRAMADA - MEIO AMBIENTE - VENTO
17514057_16426753	ESCADA	27/03/2022 11:07	27/03/2022 14:59	ESCADA	INTERNO - NAO PROGRAMADA - MEIO AMBIENTE - VENTO

17514072_16426493	RECIFE	27/03/2022 13:00	27/03/2022 13:20	TABATINGA	INTERNO - NAO PROGRAMADA - MEIO AMBIENTE - ARVORE OU VEGETACAO
17514102_16426959	CABO DE SANTO AGOSTINHO	27/03/2022 11:31	29/03/2022 17:45	ESCADA	INTERNO - NAO PROGRAMADA - MEIO AMBIENTE - ARVORE OU VEGETACAO
17514150_16430191	GRANITO	27/03/2022 12:03	27/03/2022 18:50	PARNAMIRIM	INTERNO - NAO PROGRAMADA - MEIO AMBIENTE - ARVORE OU VEGETACAO
17514154_16426807	SALGUEIRO	27/03/2022 11:52	27/03/2022 14:37	BOM NOME	INTERNO - NAO PROGRAMADA - MEIO AMBIENTE - VENTO
17514155_16426552	SAO JOSE DA COROA GRANDE	27/03/2022 11:52	27/03/2022 13:50	BARREIROS	INTERNO - NAO PROGRAMADA - MEIO AMBIENTE - VENTO
17514172_16427975	OROCO	27/03/2022 12:06	27/03/2022 17:17	PARNAMIRIM	INTERNO - NAO PROGRAMADA - MEIO AMBIENTE - VENTO
17514189_16426716	CANHOTINHO	27/03/2022 12:15	27/03/2022 15:25	QUIPAPA	INTERNO - NAO PROGRAMADA - MEIO AMBIENTE - VENTO
17514191_16426713	OURICURI	27/03/2022 12:16	27/03/2022 14:25	OURICURI	INTERNO - NAO PROGRAMADA - MEIO AMBIENTE - DESCARGA ATMOSFERICA
17514254_16442356	INGAZEIRA	27/03/2022 13:12	27/03/2022 15:32	SAO JOSE DO EGITO	INTERNO - NAO PROGRAMADA - MEIO AMBIENTE - DESCARGA ATMOSFERICA
17514256_16426929	BETANIA	27/03/2022 13:13	27/03/2022 15:02	FLORES	INTERNO - NAO PROGRAMADA - MEIO AMBIENTE - DESCARGA ATMOSFERICA
17514302_16432344	CABO DE SANTO AGOSTINHO	27/03/2022 13:38	27/03/2022 16:52	ENSEADA DOS CORAIS	INTERNO - NAO PROGRAMADA - MEIO AMBIENTE - DESCARGA ATMOSFERICA
17514328_16427357	PALMARES	27/03/2022 13:48	27/03/2022 17:35	PALMARES	INTERNO - NAO PROGRAMADA - MEIO AMBIENTE - DESCARGA ATMOSFERICA
17514391_16428548	ALIANCA	27/03/2022 14:19	28/03/2022 09:20	CONDADO	INTERNO - NAO PROGRAMADA - MEIO AMBIENTE - DESCARGA ATMOSFERICA
17514427_16427415	PEDRA	27/03/2022 14:41	27/03/2022 23:40	VENTUROSA	INTERNO - NAO PROGRAMADA - MEIO AMBIENTE - ANIMAIS
17514500_16442362	TRIUNFO	27/03/2022 15:17	28/03/2022 13:50	FLORES	INTERNO - NAO PROGRAMADA - MEIO AMBIENTE - DESCARGA ATMOSFERICA
17514512_16427049	SALGUEIRO	27/03/2022 15:24	29/03/2022 08:50	SALGUEIRO	INTERNO - NAO PROGRAMADA - MEIO AMBIENTE - ARVORE OU VEGETACAO
17514579_16427680	ITAPETIM	27/03/2022 15:58	28/03/2022 03:15	SAO JOSE DO EGITO	INTERNO - NAO PROGRAMADA - MEIO AMBIENTE - DESCARGA ATMOSFERICA

17514590_16427836	SAO JOSE DO EGITO	27/03/2022 16:03	28/03/2022 08:35	SAO JOSE DO EGITO	INTERNO - NAO PROGRAMADA - MEIO AMBIENTE - DESCARGA ATMOSFERICA
17514608_16426909	INAJA	27/03/2022 16:24	27/03/2022 17:31	INAJA	INTERNO - NAO PROGRAMADA - MEIO AMBIENTE - ANIMAIS
17514658_16427333	AFOGADOS DA INGAZEIRA	27/03/2022 16:38	27/03/2022 22:00	TABIRA	INTERNO - NAO PROGRAMADA - MEIO AMBIENTE - DESCARGA ATMOSFERICA
17514663_16427504	BUIQUE	27/03/2022 16:40	28/03/2022 14:44	BUIQUE	INTERNO - NAO PROGRAMADA - MEIO AMBIENTE - ANIMAIS
17514663_16427504	BUIQUE	27/03/2022 16:40	28/03/2022 14:30	BUIQUE	INTERNO - NAO PROGRAMADA - MEIO AMBIENTE - ANIMAIS
17514782_16428251	TACARATU	27/03/2022 17:27	28/03/2022 11:08	NOVA PETROLANDIA	INTERNO - NAO PROGRAMADA - MEIO AMBIENTE - DESCARGA ATMOSFERICA
17514806_16428751	MOREILANDIA	27/03/2022 17:37	28/03/2022 14:22	EXU	INTERNO - NAO PROGRAMADA - MEIO AMBIENTE - DESCARGA ATMOSFERICA
17514857_16433662	ITAIBA	27/03/2022 17:58	30/03/2022 16:39	AGUAS BELAS	INTERNO - NAO PROGRAMADA - MEIO AMBIENTE - DESCARGA ATMOSFERICA
17514911_16430962	CARNAIBA	27/03/2022 18:21	29/03/2022 13:10	CARNAIBA	INTERNO - NAO PROGRAMADA - MEIO AMBIENTE - ARVORE OU VEGETACAO
17514998_16431542	ESCADA	27/03/2022 19:15	28/03/2022 05:05	ESCADA	INTERNO - NAO PROGRAMADA - MEIO AMBIENTE - VENTO
17515052_16427331	CABO DE SANTO AGOSTINHO	27/03/2022 19:46	27/03/2022 21:25	ENSEADA DOS CORAIS	INTERNO - NAO PROGRAMADA - MEIO AMBIENTE - VENTO
17515058_16442500	SAO JOSE DO BELMONTE	27/03/2022 19:51	28/03/2022 10:52	SAO JOSE DO BELMONTE	INTERNO - NAO PROGRAMADA - MEIO AMBIENTE - ARVORE OU VEGETACAO
17515110_16427685	SERTANIA	27/03/2022 20:31	28/03/2022 12:07	CUSTODIA	INTERNO - NAO PROGRAMADA - MEIO AMBIENTE - DESCARGA ATMOSFERICA
17515112_16427606	BEZERROS	27/03/2022 20:32	28/03/2022 04:20	AGRESTINA	INTERNO - NAO PROGRAMADA - MEIO AMBIENTE - VENTO
17515138_16427692	IPOJUCA	27/03/2022 21:14	28/03/2022 05:55	PORTO DE GALINHAS	INTERNO - NAO PROGRAMADA - MEIO AMBIENTE - DESCARGA ATMOSFERICA
17515163_16427673	PETROLINA	27/03/2022 21:47	28/03/2022 01:38	PETROLINA II	INTERNO - NAO PROGRAMADA - MEIO AMBIENTE - VENTO
17515164_16428136	PAUDALHO	27/03/2022 21:50	27/03/2022 22:40	CARPINA	INTERNO - NAO PROGRAMADA - MEIO AMBIENTE - DESCARGA ATMOSFERICA
17511949_16424485	BUIQUE	26/03/2022 08:05	26/03/2022 16:00	ARCOVERDE	INTERNO - NAO PROGRAMADA - MEIO AMBIENTE - DESCARGA ATMOSFERICA

17506173_16418117	AGUAS BELAS	23/03/2022 11:58	23/03/2022 15:15	AGUAS BELAS	INTERNO - NAO PROGRAMADA - MEIO AMBIENTE - DESCARGA ATMOSFERICA
17503235_16415620	TAMANDARE	22/03/2022 10:14	22/03/2022 13:13	BARREIROS	INTERNO - NAO PROGRAMADA - MEIO AMBIENTE - ARVORE OU VEGETACAO
17512011_16454765	SAO JOSE DA COROA GRANDE	26/03/2022 08:44	26/03/2022 12:37	BARREIROS	INTERNO - NAO PROGRAMADA - MEIO AMBIENTE - ARVORE OU VEGETACAO
17513710_16426036	BOM JARDIM	27/03/2022 07:53	27/03/2022 09:11	BOM JARDIM	INTERNO - NAO PROGRAMADA - MEIO AMBIENTE - VENTO
17514822_16427113	RECIFE	27/03/2022 17:56	27/03/2022 20:32	BONJI	INTERNO - NAO PROGRAMADA - MEIO AMBIENTE - QUEIMADA OU INCENDIO
17506846_16418758	BELO JARDIM	23/03/2022 16:27	23/03/2022 21:30	BELO JARDIM	INTERNO - NAO PROGRAMADA - MEIO AMBIENTE - VENTO
17506397_16421858	SAO BENTO DO UNA	23/03/2022 13:44	24/03/2022 16:00	BELO JARDIM	INTERNO - NAO PROGRAMADA - MEIO AMBIENTE - QUEIMADA OU INCENDIO
17503804_16446451	BONITO	22/03/2022 14:02	06/04/2022 12:15	BONITO	INTERNO - NAO PROGRAMADA - MEIO AMBIENTE - ARVORE OU VEGETACAO
17513668_16425930	RECIFE	27/03/2022 07:46	27/03/2022 10:26	CAXANGA	INTERNO - NAO PROGRAMADA - MEIO AMBIENTE - ARVORE OU VEGETACAO
17508171_16420477	CABROBO	24/03/2022 09:05	24/03/2022 14:17	CABROBO	INTERNO - NAO PROGRAMADA - MEIO AMBIENTE - DESCARGA ATMOSFERICA
17505941_16418598	JAQUEIRA	23/03/2022 10:31	23/03/2022 12:20	CATENDE	INTERNO - NAO PROGRAMADA - MEIO AMBIENTE - QUEIMADA OU INCENDIO
17500921_16418435	PETROLINA	21/03/2022 10:35	23/03/2022 17:30	DOM AVELAR	INTERNO - NAO PROGRAMADA - MEIO AMBIENTE - QUEIMADA OU INCENDIO
17503908_16417732	IPOJUCA	22/03/2022 14:50	23/03/2022 12:41	ESCADA	INTERNO - NAO PROGRAMADA - MEIO AMBIENTE - ARVORE OU VEGETACAO
17509377_16421083	BELEM DE SAO FRANCISCO	24/03/2022 17:33	24/03/2022 20:26	FLORESTA	INTERNO - NAO PROGRAMADA - MEIO AMBIENTE - DESCARGA ATMOSFERICA
17508464_16455388	FLORESTA	24/03/2022 10:54	24/03/2022 16:20	FLORESTA	INTERNO - NAO PROGRAMADA - MEIO AMBIENTE - INUNDACAO
17515131_16428769	GRAVATA	27/03/2022 20:59	28/03/2022 00:44	GRAVATA II	INTERNO - NAO PROGRAMADA - MEIO AMBIENTE - ARVORE OU VEGETACAO
17503803_16416205	SAO JOAO	22/03/2022 14:02	22/03/2022 17:44	HELIOPOLIS	INTERNO - NAO PROGRAMADA - MEIO AMBIENTE - ARVORE OU VEGETACAO

17511961_16429134	MANARI	26/03/2022 08:13	28/03/2022 14:59	INAJA	INTERNO - NAO PROGRAMADA - MEIO AMBIENTE - QUEIMADA OU INCENDIO
17503095_16415674	IGARASSU	22/03/2022 09:31	22/03/2022 13:39	IGARASSU	INTERNO - NAO PROGRAMADA - MEIO AMBIENTE - CORROSAO
17503438_16416828	RECIFE	22/03/2022 11:19	22/03/2022 17:15	IPUTINGA	INTERNO - NAO PROGRAMADA - MEIO AMBIENTE - CORROSAO
17505727_16418555	JABOATAO DOS GUARARAPES	23/03/2022 09:11	23/03/2022 17:39	JABOATAO	INTERNO - NAO PROGRAMADA - MEIO AMBIENTE - ARVORE OU VEGETACAO
17501424_16415281	SAO VICENTE FERRER	21/03/2022 14:41	22/03/2022 08:28	MACAPARANA	INTERNO - NAO PROGRAMADA - MEIO AMBIENTE - DESCARGA ATMOSFERICA
17513192_16430229	RECIFE	26/03/2022 20:28	27/03/2022 09:40	MACAXEIRA	INTERNO - NAO PROGRAMADA - MEIO AMBIENTE - DESCARGA ATMOSFERICA
17503427_16415583	MORENO	22/03/2022 11:15	22/03/2022 13:56	MORENO	INTERNO - NAO PROGRAMADA - MEIO AMBIENTE - DESCARGA ATMOSFERICA
17514638_16427858	MORENO	27/03/2022 16:27	28/03/2022 09:35	MORENO	INTERNO - NAO PROGRAMADA - MEIO AMBIENTE - ARVORE OU VEGETACAO
17504409_16417579	PALMARES	22/03/2022 17:26	22/03/2022 20:00	PALMARES	INTERNO - NAO PROGRAMADA - MEIO AMBIENTE - VENTO
17506938_16421066	QUIPAPA	23/03/2022 17:06	24/03/2022 16:25	QUIPAPA	INTERNO - NAO PROGRAMADA - MEIO AMBIENTE - DESCARGA ATMOSFERICA
17513934_16433514	OLINDA	27/03/2022 09:52	30/03/2022 14:53	RIO DOCE	INTERNO - NAO PROGRAMADA - MEIO AMBIENTE - ARVORE OU VEGETACAO
17506481_16420256	OLINDA	23/03/2022 14:22	24/03/2022 13:25	RIO DOCE	INTERNO - NAO PROGRAMADA - MEIO AMBIENTE - CORROSAO
17503709_16416837	RECIFE	22/03/2022 13:21	22/03/2022 17:58	TAMARINEIRA	INTERNO - NAO PROGRAMADA - MEIO AMBIENTE - QUEIMADA OU INCENDIO
17514414_16426821	TIMBAUBA	27/03/2022 14:38	27/03/2022 16:22	TIMBAUBA	INTERNO - NAO PROGRAMADA - MEIO AMBIENTE - VENTO
17501355_16414260	RECIFE	21/03/2022 14:27	21/03/2022 17:35	TEJIPIO	INTERNO - NAO PROGRAMADA - MEIO AMBIENTE - ARVORE OU VEGETACAO
17503346_16415514	CAMARAGIBE	22/03/2022 10:56	22/03/2022 12:14	TABATINGA	INTERNO - NAO PROGRAMADA - MEIO AMBIENTE - ARVORE OU VEGETACAO
17506380_16420659	TAMANDARE	23/03/2022 13:46	24/03/2022 15:33	TAMANDARE	INTERNO - NAO PROGRAMADA - MEIO AMBIENTE - INUNDACAO
17501658_16416279	VICENCIA	21/03/2022 16:49	22/03/2022 17:10	VICENCIA	INTERNO - NAO PROGRAMADA - MEIO AMBIENTE - ARVORE OU VEGETACAO

17513156_16425855	GLORIA DO GOITA	26/03/2022 23:30	28/03/2022 13:20	VITORIA DE SANTO ANTAO	INTERNO - NAO PROGRAMADA - MEIO AMBIENTE - ARVORE OU VEGETACAO
17500869_16413757	OURICURI	21/03/2022 10:30	21/03/2022 13:45	OURICURI	INTERNO - NAO PROGRAMADA - MEIO AMBIENTE - VENTO
17500894_16448995	AGUAS BELAS	21/03/2022 10:16	21/03/2022 13:20	AGUAS BELAS	INTERNO - NAO PROGRAMADA - MEIO AMBIENTE - ANIMAIS
17500912_16413933	BOM CONSELHO	21/03/2022 10:30	21/03/2022 13:15	BOM CONSELHO	INTERNO - NAO PROGRAMADA - MEIO AMBIENTE - VENTO
17501067_16416812	JAQUEIRA	21/03/2022 11:43	22/03/2022 14:20	CATENDE	INTERNO - NAO PROGRAMADA - MEIO AMBIENTE - DESCARGA ATMOSFERICA
17501097_16413708	RECIFE	21/03/2022 12:57	21/03/2022 14:20	SANTO AMARO	INTERNO - NAO PROGRAMADA - MEIO AMBIENTE - ARVORE OU VEGETACAO
17501258_16414650	AGUA PRETA	21/03/2022 13:25	21/03/2022 21:00	PALMARES	INTERNO - NAO PROGRAMADA - MEIO AMBIENTE - VENTO
17501262_16414174	SAO LOURENCO DA MATA	21/03/2022 13:29	21/03/2022 16:50	TABATINGA	INTERNO - NAO PROGRAMADA - MEIO AMBIENTE - ARVORE OU VEGETACAO
17501299_16419035	CATENDE	21/03/2022 13:48	23/03/2022 15:45	CATENDE	INTERNO - NAO PROGRAMADA - MEIO AMBIENTE - VENTO
17501299_16419035	BONITO	21/03/2022 13:48	23/03/2022 15:45	CATENDE	INTERNO - NAO PROGRAMADA - MEIO AMBIENTE - VENTO
17501342_16414364	IBIRAJUBA	21/03/2022 14:13	21/03/2022 20:40	LAJEDO	INTERNO - NAO PROGRAMADA - MEIO AMBIENTE - DESCARGA ATMOSFERICA
17501359_16414731	RECIFE	21/03/2022 17:00	21/03/2022 18:40	CAXANGA	INTERNO - NAO PROGRAMADA - MEIO AMBIENTE - ARVORE OU VEGETACAO
17501430_16414922	ALTINHO	21/03/2022 14:47	22/03/2022 04:46	LAJEDO	INTERNO - NAO PROGRAMADA - MEIO AMBIENTE - VENTO
17501454_16416604	SAO LOURENCO DA MATA	21/03/2022 14:52	22/03/2022 17:00	SAO LOURENCO DA MATA	INTERNO - NAO PROGRAMADA - MEIO AMBIENTE - ARVORE OU VEGETACAO
17501465_16416292	CAETES	22/03/2022 14:25	22/03/2022 15:53	CAETES	INTERNO - NAO PROGRAMADA - MEIO AMBIENTE - DESCARGA ATMOSFERICA
17501469_16414783	VERTENTES	21/03/2022 15:04	22/03/2022 02:50	VERTENTES	INTERNO - NAO PROGRAMADA - MEIO AMBIENTE - VENTO
17501559_16414373	ANGELIM	21/03/2022 15:36	21/03/2022 19:45	ANGELIM	INTERNO - NAO PROGRAMADA - MEIO AMBIENTE - VENTO
17501578_16414583	CAPOEIRAS	21/03/2022 15:54	22/03/2022 00:10	CAETES	INTERNO - NAO PROGRAMADA - MEIO AMBIENTE - DESCARGA ATMOSFERICA
17501653_16414252	RECIFE	21/03/2022 17:15	21/03/2022 17:35	TAMARINEIRA	INTERNO - NAO PROGRAMADA - MEIO AMBIENTE - ARVORE OU VEGETACAO

17501656_16414128	MORENO	21/03/2022 16:44	21/03/2022 17:06	MORENO	INTERNO - NAO PROGRAMADA - MEIO AMBIENTE - ARVORE OU VEGETACAO
17501656_16414128	SAO LOURENCO DA MATA	21/03/2022 16:44	21/03/2022 17:06	MORENO	INTERNO - NAO PROGRAMADA - MEIO AMBIENTE - ARVORE OU VEGETACAO
17501675_16414685	FEIRA NOVA	21/03/2022 16:49	21/03/2022 22:30	LIMOEIRO	INTERNO - NAO PROGRAMADA - MEIO AMBIENTE - VENTO
17501700_16414473	AFOGADOS DA INGAZEIRA	21/03/2022 17:06	21/03/2022 19:25	AFOGADOS DA INGAZEIRA	INTERNO - NAO PROGRAMADA - MEIO AMBIENTE - VENTO
17501778_16414476	PAUDALHO	21/03/2022 20:49	22/03/2022 02:51	PAUDALHO	INTERNO - NAO PROGRAMADA - MEIO AMBIENTE - ARVORE OU VEGETACAO
17501939_16415181	CARUARU	21/03/2022 18:50	24/03/2022 14:05	CARUARU	INTERNO - NAO PROGRAMADA - MEIO AMBIENTE - ARVORE OU VEGETACAO
17501964_16417305	AFRANIO	21/03/2022 19:06	22/03/2022 20:10	AFRANIO	INTERNO - NAO PROGRAMADA - MEIO AMBIENTE - VENTO
17502034_16415188	BREJINHO	21/03/2022 19:47	22/03/2022 05:13	SAO JOSE DO EGITO	INTERNO - NAO PROGRAMADA - MEIO AMBIENTE - ARVORE OU VEGETACAO
17502088_16414617	RECIFE	21/03/2022 23:09	22/03/2022 01:38	PARATIBE I	INTERNO - NAO PROGRAMADA - MEIO AMBIENTE - ARVORE OU VEGETACAO
17502097_16447412	AFOGADOS DA INGAZEIRA	21/03/2022 22:45	21/03/2022 22:54	AFOGADOS DA INGAZEIRA	INTERNO - NAO PROGRAMADA - MEIO AMBIENTE - ANIMAIS
17502097_16447415	FLORES	21/03/2022 22:55	21/03/2022 23:01	AFOGADOS DA INGAZEIRA	INTERNO - NAO PROGRAMADA - MEIO AMBIENTE - ANIMAIS
17502152_16415903	EXU	21/03/2022 20:42	22/03/2022 12:18	EXU	INTERNO - NAO PROGRAMADA - MEIO AMBIENTE - DESCARGA ATMOSFERICA
17502242_16415035	BREJO DA MADRE DE DEUS	21/03/2022 21:21	22/03/2022 14:20	BREJO DA MADRE DE DEUS	INTERNO - NAO PROGRAMADA - MEIO AMBIENTE - DESCARGA ATMOSFERICA
17502254_16414654	JUCATI	21/03/2022 21:23	22/03/2022 00:23	LAJEDO	INTERNO - NAO PROGRAMADA - MEIO AMBIENTE - DESCARGA ATMOSFERICA
17502345_16414659	JABOATAO DOS GUARARAPES	21/03/2022 22:07	22/03/2022 02:12	IBURA	INTERNO - NAO PROGRAMADA - MEIO AMBIENTE - DESCARGA ATMOSFERICA
17502347_16414589	RECIFE	21/03/2022 22:43	21/03/2022 22:56	TAMARINEIRA	INTERNO - NAO PROGRAMADA - MEIO AMBIENTE - QUEIMADA OU INCENDIO
17502414_16416772	PETROLINA	21/03/2022 22:44	22/03/2022 20:45	BARRA DE BEBEDOIRO	INTERNO - NAO PROGRAMADA - MEIO AMBIENTE - VENTO
17502528_16414931	CARUARU	22/03/2022 00:45	22/03/2022 06:50	CARUARU	INTERNO - NAO PROGRAMADA - MEIO AMBIENTE - VENTO

17502553_16415495	JATAUBA	22/03/2022 02:02	22/03/2022 11:15	BREJO DA MADRE DE DEUS	INTERNO - NAO PROGRAMADA - MEIO AMBIENTE - ARVORE OU VEGETACAO
17502574_16414794	SAO LOURENCO DA MATA	22/03/2022 02:54	22/03/2022 03:54	MORENO	INTERNO - NAO PROGRAMADA - MEIO AMBIENTE - ARVORE OU VEGETACAO
17502598_16415058	SAO JOSE DA COROA GRANDE	22/03/2022 03:24	22/03/2022 04:50	BARREIROS	INTERNO - NAO PROGRAMADA - MEIO AMBIENTE - VENTO
17502651_16415117	CAETES	22/03/2022 05:39	22/03/2022 09:10	CAETES	INTERNO - NAO PROGRAMADA - MEIO AMBIENTE - VENTO
17502696_16415288	ITAPETIM	22/03/2022 06:36	22/03/2022 09:27	SAO JOSE DO EGITO	INTERNO - NAO PROGRAMADA - MEIO AMBIENTE - DESCARGA ATMOSFERICA
17502757_16415207	NAZARE DA MATA	22/03/2022 07:15	22/03/2022 11:34	NAZARE DA MATA	INTERNO - NAO PROGRAMADA - MEIO AMBIENTE - DESCARGA ATMOSFERICA
17502920_16415208	BELO JARDIM	22/03/2022 08:17	22/03/2022 10:00	BELO JARDIM	INTERNO - NAO PROGRAMADA - MEIO AMBIENTE - DESCARGA ATMOSFERICA
17502990_16415430	LAGOA DO CARRO	22/03/2022 08:43	22/03/2022 10:38	CARPINA	INTERNO - NAO PROGRAMADA - MEIO AMBIENTE - DESCARGA ATMOSFERICA
17503126_16415508	PAULISTA	22/03/2022 09:34	22/03/2022 12:00	RIO DOCE	INTERNO - NAO PROGRAMADA - MEIO AMBIENTE - DESCARGA ATMOSFERICA
17503134_16419618	ALAGOINHA	22/03/2022 09:36	23/03/2022 09:40	PESQUEIRA	INTERNO - NAO PROGRAMADA - MEIO AMBIENTE - DESCARGA ATMOSFERICA
17503150_16418113	BUIQUE	22/03/2022 09:43	22/03/2022 14:20	BUIQUE	INTERNO - NAO PROGRAMADA - MEIO AMBIENTE - ARVORE OU VEGETACAO
17503212_16415322	OLINDA	22/03/2022 10:05	22/03/2022 12:05	SAO BENEDITO	INTERNO - NAO PROGRAMADA - MEIO AMBIENTE - VENTO
17503224_16415663	PESQUEIRA	22/03/2022 10:09	22/03/2022 14:05	PESQUEIRA	INTERNO - NAO PROGRAMADA - MEIO AMBIENTE - ARVORE OU VEGETACAO
17503274_16416323	SOLIDAO	22/03/2022 10:28	22/03/2022 13:12	TABIRA	INTERNO - NAO PROGRAMADA - MEIO AMBIENTE - DESCARGA ATMOSFERICA
17503295_16431705	OURICURI	22/03/2022 10:32	22/03/2022 14:45	TRINDADE	INTERNO - NAO PROGRAMADA - MEIO AMBIENTE - DESCARGA ATMOSFERICA
17503464_16421936	DORMENTES	22/03/2022 11:33	22/03/2022 16:38	AFRANIO	INTERNO - NAO PROGRAMADA - MEIO AMBIENTE - ANIMAIS
17503527_16417653	CARNAUBEIRA DA PENHA	22/03/2022 11:59	23/03/2022 11:20	BOM NOME	INTERNO - NAO PROGRAMADA - MEIO AMBIENTE - DESCARGA ATMOSFERICA

17503705_16416734	CABROBO	22/03/2022 13:16	22/03/2022 19:30	SALGUEIRO	INTERNO - NAO PROGRAMADA - MEIO AMBIENTE - ANIMAIS
17503754_16416422	SOLIDAO	22/03/2022 13:36	22/03/2022 15:50	TABIRA	INTERNO - NAO PROGRAMADA - MEIO AMBIENTE - DESCARGA ATMOSFERICA
17503898_16418778	ABREU E LIMA	22/03/2022 14:43	23/03/2022 17:32	BOTAFOGO	INTERNO - NAO PROGRAMADA - MEIO AMBIENTE - ARVORE OU VEGETACAO
17503963_16416868	POMBOS	22/03/2022 15:31	22/03/2022 19:00	VITORIA DE SANTO ANTAO	INTERNO - NAO PROGRAMADA - MEIO AMBIENTE - DESCARGA ATMOSFERICA
17503968_16418771	INGAZEIRA	22/03/2022 15:18	23/03/2022 16:28	TABIRA	INTERNO - NAO PROGRAMADA - MEIO AMBIENTE - DESCARGA ATMOSFERICA
17504148_16416624	PETROLINA	22/03/2022 16:12	22/03/2022 21:40	MASSANGANO I	INTERNO - NAO PROGRAMADA - MEIO AMBIENTE - VENTO
17504159_16416832	ALAGOINHA	22/03/2022 16:18	22/03/2022 19:27	PESQUEIRA	INTERNO - NAO PROGRAMADA - MEIO AMBIENTE - VENTO
17504359_16416792	PETROLINA	22/03/2022 17:13	22/03/2022 23:20	MASSANGANO I	INTERNO - NAO PROGRAMADA - MEIO AMBIENTE - VENTO
17504368_16416976	IGARASSU	22/03/2022 17:17	23/03/2022 16:49	CRUZ DE REBOUCAS	INTERNO - NAO PROGRAMADA - MEIO AMBIENTE - ARVORE OU VEGETACAO
17504490_16416664	BUENOS AIRES	22/03/2022 17:44	22/03/2022 22:15	VICENCIA	INTERNO - NAO PROGRAMADA - MEIO AMBIENTE - ARVORE OU VEGETACAO
17504708_16416535	RECIFE	22/03/2022 19:02	22/03/2022 20:45	JOAO DE BARROS	INTERNO - NAO PROGRAMADA - MEIO AMBIENTE - ARVORE OU VEGETACAO
17504927_16417343	ITAIBA	22/03/2022 20:44	23/03/2022 10:00	AGUAS BELAS	INTERNO - NAO PROGRAMADA - MEIO AMBIENTE - VENTO
17505741_16420474	AFOGADOS DA INGAZEIRA	23/03/2022 09:21	24/03/2022 10:00	AFOGADOS DA INGAZEIRA	INTERNO - NAO PROGRAMADA - MEIO AMBIENTE - VENTO
17505898_16436186	CEDRO	23/03/2022 10:04	25/03/2022 10:50	SERRITA	INTERNO - NAO PROGRAMADA - MEIO AMBIENTE - VENTO
17506007_16419454	PETROLINA	23/03/2022 10:49	23/03/2022 13:20	AFRANIO	INTERNO - NAO PROGRAMADA - MEIO AMBIENTE - VENTO
17506137_16418456	OURICURI	23/03/2022 11:42	23/03/2022 16:04	OURICURI	INTERNO - NAO PROGRAMADA - MEIO AMBIENTE - ARVORE OU VEGETACAO
17506267_16419255	PAUDALHO	23/03/2022 12:42	24/03/2022 09:00	SAO LOURENCO DA MATA	INTERNO - NAO PROGRAMADA - MEIO AMBIENTE - VENTO
17506275_16418904	TUPANATINGA	23/03/2022 12:49	23/03/2022 22:31	BUIQUE	INTERNO - NAO PROGRAMADA - MEIO AMBIENTE - DESCARGA ATMOSFERICA
17506320_16417832	FLORES	23/03/2022 13:16	23/03/2022 16:17	FLORES	INTERNO - NAO PROGRAMADA - MEIO AMBIENTE - DESCARGA ATMOSFERICA

17506392_16418785	BODOCO	23/03/2022 13:43	23/03/2022 21:17	TRINDADE	INTERNO - NAO PROGRAMADA - MEIO AMBIENTE - VENTO
17506402_16422977	LAGOA DO OURO	23/03/2022 13:46	23/03/2022 16:25	CORRENTES	INTERNO - NAO PROGRAMADA - MEIO AMBIENTE - DESCARGA ATMOSFERICA
17506516_16437484	VICENCIA	23/03/2022 14:29	26/03/2022 15:15	MACAPARANA	INTERNO - NAO PROGRAMADA - MEIO AMBIENTE - VENTO
17506670_16418181	JATOBA	23/03/2022 15:33	23/03/2022 17:12	ITAPARICA	INTERNO - NAO PROGRAMADA - MEIO AMBIENTE - DESCARGA ATMOSFERICA
17506670_16418444	JATOBA	23/03/2022 17:08	23/03/2022 18:32	ITAPARICA	INTERNO - NAO PROGRAMADA - MEIO AMBIENTE - DESCARGA ATMOSFERICA
17506825_16418835	ITAIBA	23/03/2022 16:20	23/03/2022 22:02	AGUAS BELAS	INTERNO - NAO PROGRAMADA - MEIO AMBIENTE - DESCARGA ATMOSFERICA
17506839_16418353	BELEM DE SAO FRANCISCO	23/03/2022 16:32	24/03/2022 09:32	CABROBO	INTERNO - NAO PROGRAMADA - MEIO AMBIENTE - VENTO
17506855_16442491	TRIUNFO	23/03/2022 16:31	23/03/2022 18:05	SERRA TALHADA	INTERNO - NAO PROGRAMADA - MEIO AMBIENTE - DESCARGA ATMOSFERICA
17506914_16418516	PAUDALHO	23/03/2022 16:55	23/03/2022 17:39	PAUDALHO	INTERNO - NAO PROGRAMADA - MEIO AMBIENTE - DESCARGA ATMOSFERICA
17506962_16418996	CHA GRANDE	23/03/2022 17:15	24/03/2022 02:20	GRAVATA II	INTERNO - NAO PROGRAMADA - MEIO AMBIENTE - VENTO
17507002_16421533	QUIXABA	23/03/2022 17:28	24/03/2022 15:18	CARNAIBA	INTERNO - NAO PROGRAMADA - MEIO AMBIENTE - DESCARGA ATMOSFERICA
17507018_16420752	CALUMBI	23/03/2022 17:34	24/03/2022 15:40	SERRA TALHADA	INTERNO - NAO PROGRAMADA - MEIO AMBIENTE - DESCARGA ATMOSFERICA
17507105_16418589	SANTA MARIA DA BOA VISTA	23/03/2022 18:08	23/03/2022 23:00	PARNAMIRIM	INTERNO - NAO PROGRAMADA - MEIO AMBIENTE - DESCARGA ATMOSFERICA
17507270_16420976	BODOCO	23/03/2022 19:23	24/03/2022 16:35	EXU	INTERNO - NAO PROGRAMADA - MEIO AMBIENTE - VENTO
17507328_16421787	OURICURI	23/03/2022 19:57	24/03/2022 16:30	OURICURI	INTERNO - NAO PROGRAMADA - MEIO AMBIENTE - DESCARGA ATMOSFERICA
17507421_16420364	OURICURI	23/03/2022 21:10	24/03/2022 14:05	OURICURI	INTERNO - NAO PROGRAMADA - MEIO AMBIENTE - DESCARGA ATMOSFERICA
17507425_16422179	PETROLANDIA	23/03/2022 21:14	24/03/2022 13:40	NOVA PETROLANDIA	INTERNO - NAO PROGRAMADA - MEIO AMBIENTE - ARVORE OU VEGETACAO
17508231_16421886	AFOGADOS DA INGAZEIRA	24/03/2022 09:31	25/03/2022 10:30	AFOGADOS DA INGAZEIRA	INTERNO - NAO PROGRAMADA - MEIO AMBIENTE - ARVORE OU VEGETACAO

17508260_16422024	BODOCO	24/03/2022 09:45	25/03/2022 07:30	OURICURI	INTERNO - NAO PROGRAMADA - MEIO AMBIENTE - VENTO
17508335_16420833	CARNAIBA	24/03/2022 10:20	24/03/2022 13:32	CARNAIBA	INTERNO - NAO PROGRAMADA - MEIO AMBIENTE - VENTO
17508533_16419949	PETROLINA	24/03/2022 11:30	24/03/2022 12:51	BARRA DE BEBEDOURO	INTERNO - NAO PROGRAMADA - MEIO AMBIENTE - ANIMAIS
17508616_16441564	ARARIPINA	24/03/2022 12:10	24/03/2022 15:00	ARARIPINA	INTERNO - NAO PROGRAMADA - MEIO AMBIENTE - ARVORE OU VEGETACAO
17508699_16421667	CUSTODIA	24/03/2022 17:24	24/03/2022 23:32	CUSTODIA	INTERNO - NAO PROGRAMADA - MEIO AMBIENTE - DESCARGA ATMOSFERICA
17508750_16423182	FLORESTA	24/03/2022 12:52	25/03/2022 13:00	FLORESTA	INTERNO - NAO PROGRAMADA - MEIO AMBIENTE - DESCARGA ATMOSFERICA
17508910_16420355	OROCO	24/03/2022 13:51	24/03/2022 15:25	PARNAMIRIM	INTERNO - NAO PROGRAMADA - MEIO AMBIENTE - ARVORE OU VEGETACAO
17508962_16421763	ARARIPINA	24/03/2022 14:13	24/03/2022 23:10	ARARIPINA	INTERNO - NAO PROGRAMADA - MEIO AMBIENTE - VENTO
17509417_16422121	CABROBO	24/03/2022 17:36	25/03/2022 08:20	PARNAMIRIM	INTERNO - NAO PROGRAMADA - MEIO AMBIENTE - VENTO
17509672_16432721	OURICURI	24/03/2022 20:17	25/03/2022 10:28	TRINDADE	INTERNO - NAO PROGRAMADA - MEIO AMBIENTE - VENTO
17509672_16432721	OURICURI	24/03/2022 20:17	25/03/2022 10:48	TRINDADE	INTERNO - NAO PROGRAMADA - MEIO AMBIENTE - VENTO
17509672_16432721	OURICURI	24/03/2022 20:17	25/03/2022 10:28	SANTA CRUZ	INTERNO - NAO PROGRAMADA - MEIO AMBIENTE - VENTO
17509706_16421712	PETROLINA	24/03/2022 20:43	25/03/2022 02:41	PETROLINA II	INTERNO - NAO PROGRAMADA - MEIO AMBIENTE - VENTO
17511931_16424685	BREJINHO	26/03/2022 07:55	26/03/2022 11:30	SAO JOSE DO EGITO	INTERNO - NAO PROGRAMADA - MEIO AMBIENTE - VENTO
17511966_16424697	PALMARES	26/03/2022 08:14	26/03/2022 10:35	CATENDE	INTERNO - NAO PROGRAMADA - MEIO AMBIENTE - VENTO
17511992_16424313	GOIANA	26/03/2022 07:43	26/03/2022 07:46	GOIANA	INTERNO - NAO PROGRAMADA - MEIO AMBIENTE - DESCARGA ATMOSFERICA
17511992_16424321	IGARASSU	26/03/2022 07:43	26/03/2022 07:48	TEJUCUPAPO	INTERNO - NAO PROGRAMADA - MEIO AMBIENTE - DESCARGA ATMOSFERICA
17511997_16461406	PARNAMIRIM	26/03/2022 08:30	26/03/2022 09:30	PARNAMIRIM	INTERNO - NAO PROGRAMADA - MEIO AMBIENTE - VENTO
17512062_16424943	BODOCO	26/03/2022 09:16	26/03/2022 14:25	EXU	INTERNO - NAO PROGRAMADA - MEIO AMBIENTE - VENTO
17512136_16424805	CANHOTINHO	26/03/2022 09:47	26/03/2022 13:35	QUIPAPA	INTERNO - NAO PROGRAMADA - MEIO AMBIENTE - ANIMAIS
17512211_16424838	ARACOIABA	26/03/2022 13:24	26/03/2022 13:41	BOTAFOGO	INTERNO - NAO PROGRAMADA - MEIO AMBIENTE - ARVORE OU VEGETACAO

17512257_16436908	FLORES	26/03/2022 10:52	26/03/2022 13:55	FLORES	INTERNO - NAO PROGRAMADA - MEIO AMBIENTE - ARVORE OU VEGETACAO
17512276_16424587	MORENO	26/03/2022 11:04	26/03/2022 12:51	JABOATAO	INTERNO - NAO PROGRAMADA - MEIO AMBIENTE - DESCARGA ATMOSFERICA
17512276_16424587	MORENO	26/03/2022 11:04	26/03/2022 15:00	JABOATAO	INTERNO - NAO PROGRAMADA - MEIO AMBIENTE - DESCARGA ATMOSFERICA
17512378_16436911	CUSTODIA	26/03/2022 11:50	26/03/2022 16:15	CUSTODIA	INTERNO - NAO PROGRAMADA - MEIO AMBIENTE - DESCARGA ATMOSFERICA
17512454_16424987	LIMOEIRO	26/03/2022 12:39	26/03/2022 14:45	LIMOEIRO	INTERNO - NAO PROGRAMADA - MEIO AMBIENTE - VENTO
17512500_16425045	TAMANDARE	26/03/2022 13:00	26/03/2022 15:00	RIO FORMOSO	INTERNO - NAO PROGRAMADA - MEIO AMBIENTE - DESCARGA ATMOSFERICA
17512594_16425259	TABIRA	26/03/2022 13:53	26/03/2022 16:45	TABIRA	INTERNO - NAO PROGRAMADA - MEIO AMBIENTE - ARVORE OU VEGETACAO
17512602_16425176	CAMUTANGA	26/03/2022 13:58	26/03/2022 14:40	TIMBAUBA	INTERNO - NAO PROGRAMADA - MEIO AMBIENTE - DESCARGA ATMOSFERICA
17512637_16425183	TRACUNHAEM	26/03/2022 14:24	26/03/2022 16:25	NAZARE DA MATA	INTERNO - NAO PROGRAMADA - MEIO AMBIENTE - DESCARGA ATMOSFERICA
17512676_16430590	INGAZEIRA	26/03/2022 14:51	27/03/2022 14:30	AFOGADOS DA INGAZEIRA	INTERNO - NAO PROGRAMADA - MEIO AMBIENTE - ARVORE OU VEGETACAO
17512678_16425085	LAGOA DO CARRO	26/03/2022 14:54	26/03/2022 17:24	CARPINA	INTERNO - NAO PROGRAMADA - MEIO AMBIENTE - VENTO
17512689_16425352	BEZERROS	26/03/2022 15:01	26/03/2022 16:55	BEZERROS	INTERNO - NAO PROGRAMADA - MEIO AMBIENTE - DESCARGA ATMOSFERICA
17512805_16428102	LAGOA DO CARRO	26/03/2022 16:16	26/03/2022 23:42	CARPINA	INTERNO - NAO PROGRAMADA - MEIO AMBIENTE - DESCARGA ATMOSFERICA
17512882_16425535	SERTANIA	26/03/2022 16:58	26/03/2022 20:48	SERTANIA	INTERNO - NAO PROGRAMADA - MEIO AMBIENTE - DESCARGA ATMOSFERICA
17512888_16426186	CUMARU	26/03/2022 17:04	27/03/2022 06:49	PASSIRA	INTERNO - NAO PROGRAMADA - MEIO AMBIENTE - DESCARGA ATMOSFERICA
17512966_16425462	AGUAS BELAS	26/03/2022 18:00	26/03/2022 20:25	AGUAS BELAS	INTERNO - NAO PROGRAMADA - MEIO AMBIENTE - CORROSAO
17513160_16425641	SERRA TALHADA	26/03/2022 20:01	26/03/2022 23:35	BOM NOME	INTERNO - NAO PROGRAMADA - MEIO AMBIENTE - VENTO
17513263_16425833	SAO JOSE DO EGITO	26/03/2022 21:43	27/03/2022 05:15	TABIRA	INTERNO - NAO PROGRAMADA - MEIO AMBIENTE - VENTO

17513308_16425598	ITAMBE	26/03/2022 22:59	27/03/2022 00:57	CONDADO	INTERNO - NAO PROGRAMADA - MEIO AMBIENTE - DESCARGA ATMOSFERICA
17513371_16441408	ALIANCA	27/03/2022 00:15	27/03/2022 02:39	VICENCIA	INTERNO - NAO PROGRAMADA - MEIO AMBIENTE - VENTO
17513381_16425677	FLORESTA	27/03/2022 00:33	27/03/2022 00:36	IBIMIRIM	INTERNO - NAO PROGRAMADA - MEIO AMBIENTE - DESCARGA ATMOSFERICA
17513381_16425677	PETROLANDIA	27/03/2022 00:33	27/03/2022 00:36	FLORESTA	INTERNO - NAO PROGRAMADA - MEIO AMBIENTE - DESCARGA ATMOSFERICA
17513381_16425678	CARNAUBEIRA DA PENHA	27/03/2022 00:33	27/03/2022 00:36	FLORESTA	INTERNO - NAO PROGRAMADA - MEIO AMBIENTE - DESCARGA ATMOSFERICA
17513381_16425679	FLORESTA	27/03/2022 00:33	27/03/2022 00:36	FLORESTA	INTERNO - NAO PROGRAMADA - MEIO AMBIENTE - DESCARGA ATMOSFERICA
17513381_16425679	BELEM DE SAO FRANCISCO	27/03/2022 00:33	27/03/2022 00:36	FLORESTA	INTERNO - NAO PROGRAMADA - MEIO AMBIENTE - DESCARGA ATMOSFERICA
17513388_16425727	POMBOS	27/03/2022 00:49	27/03/2022 09:20	VITORIA DE SANTO ANTAO	INTERNO - NAO PROGRAMADA - MEIO AMBIENTE - DESCARGA ATMOSFERICA
17513388_16425727	VITORIA DE SANTO ANTAO	27/03/2022 00:49	27/03/2022 08:53	VITORIA DE SANTO ANTAO	INTERNO - NAO PROGRAMADA - MEIO AMBIENTE - DESCARGA ATMOSFERICA
17513460_16426701	TABIRA	27/03/2022 05:13	27/03/2022 14:20	TABIRA	INTERNO - NAO PROGRAMADA - MEIO AMBIENTE - DESCARGA ATMOSFERICA
17513487_16426305	OURICURI	27/03/2022 05:53	27/03/2022 10:20	TRINDADE	INTERNO - NAO PROGRAMADA - MEIO AMBIENTE - DESCARGA ATMOSFERICA
17513512_16426491	IPOJUCA	27/03/2022 06:10	27/03/2022 09:40	IPOJUCA	INTERNO - NAO PROGRAMADA - MEIO AMBIENTE - ARVORE OU VEGETACAO
17513542_16426196	CARNAIBA	27/03/2022 06:24	27/03/2022 10:00	AFOGADOS DA INGAZEIRA	INTERNO - NAO PROGRAMADA - MEIO AMBIENTE - DESCARGA ATMOSFERICA
17513563_16426646	EXU	27/03/2022 06:36	27/03/2022 11:55	EXU	INTERNO - NAO PROGRAMADA - MEIO AMBIENTE - VENTO
17513691_16426407	CONDADO	27/03/2022 07:49	27/03/2022 11:40	CONDADO	INTERNO - NAO PROGRAMADA - MEIO AMBIENTE - DESCARGA ATMOSFERICA
17513715_16426724	PARNAMIRIM	27/03/2022 07:55	29/03/2022 14:55	PARNAMIRIM	INTERNO - NAO PROGRAMADA - MEIO AMBIENTE - DESCARGA ATMOSFERICA
17513727_16426380	IPOJUCA	27/03/2022 08:03	27/03/2022 10:15	IPOJUCA	INTERNO - NAO PROGRAMADA - MEIO AMBIENTE - VENTO

17513769_16426605	ESCADA	27/03/2022 08:24	27/03/2022 12:40	ESCADA	INTERNO - NAO PROGRAMADA - MEIO AMBIENTE - DESCARGA ATMOSFERICA
17513782_16426323	SAO JOAO	27/03/2022 08:28	27/03/2022 11:30	HELIOPOLIS	INTERNO - NAO PROGRAMADA - MEIO AMBIENTE - DESCARGA ATMOSFERICA
17513786_16426642	ITAMBE	27/03/2022 08:30	27/03/2022 14:00	ORATORIO	INTERNO - NAO PROGRAMADA - MEIO AMBIENTE - VENTO
17513802_16446080	SANTA CRUZ DA BAIXA VERDE	27/03/2022 08:39	27/03/2022 11:07	SERRA TALHADA	INTERNO - NAO PROGRAMADA - MEIO AMBIENTE - VENTO
17513871_16428903	ALAGOINHA	27/03/2022 09:19	27/03/2022 13:45	PESQUEIRA	INTERNO - NAO PROGRAMADA - MEIO AMBIENTE - DESCARGA ATMOSFERICA
17513892_16427056	CORTES	27/03/2022 09:30	27/03/2022 17:00	CAMOCIM DE SAO FELIX	INTERNO - NAO PROGRAMADA - MEIO AMBIENTE - DESCARGA ATMOSFERICA
17513928_16427070	SANTA CRUZ	27/03/2022 09:49	27/03/2022 13:55	SANTA CRUZ	INTERNO - NAO PROGRAMADA - MEIO AMBIENTE - VENTO
17513937_16428080	LAGOA DO OURO	27/03/2022 09:53	28/03/2022 13:00	CORRENTES	INTERNO - NAO PROGRAMADA - MEIO AMBIENTE - ARVORE OU VEGETACAO
17514035_16427863	BOM CONSELHO	27/03/2022 10:53	27/03/2022 12:40	BOM CONSELHO	INTERNO - NAO PROGRAMADA - MEIO AMBIENTE - ANIMAIS
17514050_16428594	CAMUTANGA	27/03/2022 11:01	28/03/2022 11:05	TIMBAUBA	INTERNO - NAO PROGRAMADA - MEIO AMBIENTE - DESCARGA ATMOSFERICA
17514154_16426805	SALGUEIRO	27/03/2022 11:52	27/03/2022 14:29	CABROBO	INTERNO - NAO PROGRAMADA - MEIO AMBIENTE - VENTO
17514178_16426415	MACHADOS	27/03/2022 12:23	27/03/2022 12:51	BOM JARDIM	INTERNO - NAO PROGRAMADA - MEIO AMBIENTE - DESCARGA ATMOSFERICA
17514239_16427192	SAO BENTO DO UNA	27/03/2022 13:01	27/03/2022 19:50	LAJEDO	INTERNO - NAO PROGRAMADA - MEIO AMBIENTE - VENTO
17514326_16443043	VITORIA DE SANTO ANTAO	27/03/2022 13:47	28/03/2022 01:55	VITORIA DE SANTO ANTAO	INTERNO - NAO PROGRAMADA - MEIO AMBIENTE - VENTO
17514361_16427291	TRIUNFO	27/03/2022 14:03	27/03/2022 21:12	FLORES	INTERNO - NAO PROGRAMADA - MEIO AMBIENTE - VENTO
17514379_16427349	VITORIA DE SANTO ANTAO	27/03/2022 14:15	27/03/2022 19:15	VITORIA DE SANTO ANTAO	INTERNO - NAO PROGRAMADA - MEIO AMBIENTE - VENTO
17514430_16464148	TRIUNFO	27/03/2022 14:44	28/03/2022 04:35	FLORES	INTERNO - NAO PROGRAMADA - MEIO AMBIENTE - DESCARGA ATMOSFERICA
17514445_16436365	CUSTODIA	27/03/2022 14:53	27/03/2022 17:50	CUSTODIA	INTERNO - NAO PROGRAMADA - MEIO AMBIENTE - DESCARGA ATMOSFERICA
17514510_16429157	CAPOEIRAS	27/03/2022 15:22	28/03/2022 12:10	CAETES	INTERNO - NAO PROGRAMADA - MEIO AMBIENTE - DESCARGA ATMOSFERICA

17514578_16431974	MANARI	27/03/2022 15:57	30/03/2022 10:13	INAJA	INTERNO - NAO PROGRAMADA - MEIO AMBIENTE - DESCARGA ATMOSFERICA
17514590_16427835	SAO JOSE DO EGITO	27/03/2022 16:03	28/03/2022 08:35	SAO JOSE DO EGITO	INTERNO - NAO PROGRAMADA - MEIO AMBIENTE - DESCARGA ATMOSFERICA
17514608_16426909	IBIMIRIM	27/03/2022 16:24	27/03/2022 17:31	INAJA	INTERNO - NAO PROGRAMADA - MEIO AMBIENTE - ANIMAIS
17514618_16427315	TABIRA	27/03/2022 16:18	27/03/2022 21:50	TABIRA	INTERNO - NAO PROGRAMADA - MEIO AMBIENTE - VENTO
17514663_16427504	TUPANATINGA	27/03/2022 16:40	28/03/2022 14:44	BUIQUE	INTERNO - NAO PROGRAMADA - MEIO AMBIENTE - ANIMAIS
17514663_16427504	AGUAS BELAS	27/03/2022 16:40	28/03/2022 14:44	BUIQUE	INTERNO - NAO PROGRAMADA - MEIO AMBIENTE - ANIMAIS
17514663_16427504	BUIQUE	27/03/2022 16:40	28/03/2022 13:37	BUIQUE	INTERNO - NAO PROGRAMADA - MEIO AMBIENTE - ANIMAIS
17514663_16427504	BUIQUE	27/03/2022 16:40	28/03/2022 14:18	BUIQUE	INTERNO - NAO PROGRAMADA - MEIO AMBIENTE - ANIMAIS
17514663_16427504	BUIQUE	27/03/2022 16:40	28/03/2022 14:22	BUIQUE	INTERNO - NAO PROGRAMADA - MEIO AMBIENTE - ANIMAIS
17514669_16427675	TABIRA	27/03/2022 16:43	28/03/2022 04:35	TABIRA	INTERNO - NAO PROGRAMADA - MEIO AMBIENTE - VENTO
17514697_16453886	CAMUTANGA	27/03/2022 16:53	27/03/2022 23:55	TIMBAUBA	INTERNO - NAO PROGRAMADA - MEIO AMBIENTE - VENTO
17514771_16431549	SOLIDAO	27/03/2022 17:24	29/03/2022 15:55	TABIRA	INTERNO - NAO PROGRAMADA - MEIO AMBIENTE - DESCARGA ATMOSFERICA
17514937_16429058	CABO DE SANTO AGOSTINHO	27/03/2022 18:36	28/03/2022 14:45	CABO	INTERNO - NAO PROGRAMADA - MEIO AMBIENTE - ARVORE OU VEGETACAO
17515068_16427190	RIBEIRAO	27/03/2022 20:08	28/03/2022 08:40	JOSE MARIANO	INTERNO - NAO PROGRAMADA - MEIO AMBIENTE - ARVORE OU VEGETACAO
17515145_16430987	BODOCO	27/03/2022 21:22	29/03/2022 11:55	OURICURI	INTERNO - NAO PROGRAMADA - MEIO AMBIENTE - ARVORE OU VEGETACAO
17515159_16429647	TRIUNFO	27/03/2022 21:40	28/03/2022 12:45	FLORES	INTERNO - NAO PROGRAMADA - MEIO AMBIENTE - DESCARGA ATMOSFERICA
17515159_16429647	CALUMBI	27/03/2022 21:40	28/03/2022 12:45	FLORES	INTERNO - NAO PROGRAMADA - MEIO AMBIENTE - DESCARGA ATMOSFERICA
17515170_16428654	SAO LOURENCO DA MATA	27/03/2022 22:00	28/03/2022 13:20	TABATINGA	INTERNO - NAO PROGRAMADA - MEIO AMBIENTE - VENTO
17505093_16417402	RECIFE	22/03/2022 23:17	23/03/2022 10:25	MACAXEIRA	INTERNO - NAO PROGRAMADA - MEIO AMBIENTE - CORROSAO
17506469_16418095	BOM JARDIM	23/03/2022 14:10	23/03/2022 15:50	BOM JARDIM	INTERNO - NAO PROGRAMADA - MEIO AMBIENTE - CORROSAO

17513675_16426395	BUIQUE	27/03/2022 07:39	27/03/2022 12:30	BUIQUE	INTERNO - NAO PROGRAMADA - MEIO AMBIENTE - DESCARGA ATMOSFERICA
17512525_16431958	TUPANATINGA	26/03/2022 13:17	29/03/2022 22:10	BUIQUE	INTERNO - NAO PROGRAMADA - MEIO AMBIENTE - ARVORE OU VEGETACAO
17502870_16415135	BUIQUE	22/03/2022 08:01	22/03/2022 09:50	BUIQUE	INTERNO - NAO PROGRAMADA - MEIO AMBIENTE - ANIMAIS
17513635_16426381	BEZERROS	27/03/2022 07:14	27/03/2022 11:55	BEZERROS	INTERNO - NAO PROGRAMADA - MEIO AMBIENTE - DESCARGA ATMOSFERICA
17501213_16414146	BEZERROS	21/03/2022 13:03	21/03/2022 17:06	BEZERROS	INTERNO - NAO PROGRAMADA - MEIO AMBIENTE - DESCARGA ATMOSFERICA
17503187_16416163	CARUARU	22/03/2022 10:10	22/03/2022 15:30	CARUARU	INTERNO - NAO PROGRAMADA - MEIO AMBIENTE - QUEIMADA OU INCENDIO
17514200_16426759	CONDADO	27/03/2022 12:31	27/03/2022 15:33	CONDADO	INTERNO - NAO PROGRAMADA - MEIO AMBIENTE - DESCARGA ATMOSFERICA
17513913_16430226	RECIFE	27/03/2022 09:45	27/03/2022 11:40	CAMARAGIBE	INTERNO - NAO PROGRAMADA - MEIO AMBIENTE - ARVORE OU VEGETACAO
17503889_16422104	CAMARAGIBE	22/03/2022 14:47	25/03/2022 09:42	CAMARAGIBE	INTERNO - NAO PROGRAMADA - MEIO AMBIENTE - ARVORE OU VEGETACAO
17504902_16434797	IGARASSU	22/03/2022 20:35	23/03/2022 01:50	CRUZ DE REBOUCAS	INTERNO - NAO PROGRAMADA - MEIO AMBIENTE - ARVORE OU VEGETACAO
17513940_16428713	BONITO	27/03/2022 09:57	27/03/2022 12:00	CAMOCIM DE SAO FELIX	INTERNO - NAO PROGRAMADA - MEIO AMBIENTE - DESCARGA ATMOSFERICA
17505941_16418600	JAQUEIRA	23/03/2022 10:31	23/03/2022 12:20	CATENDE	INTERNO - NAO PROGRAMADA - MEIO AMBIENTE - QUEIMADA OU INCENDIO
17504088_16417618	FLORESTA	22/03/2022 15:54	23/03/2022 12:50	FLORESTA	INTERNO - NAO PROGRAMADA - MEIO AMBIENTE - QUEIMADA OU INCENDIO
17512247_16424688	SAO JOAO	26/03/2022 10:42	26/03/2022 12:35	HELIOPOLIS	INTERNO - NAO PROGRAMADA - MEIO AMBIENTE - ARVORE OU VEGETACAO
17503033_16417665	RECIFE	22/03/2022 08:54	23/03/2022 11:40	IPUTINGA	INTERNO - NAO PROGRAMADA - MEIO AMBIENTE - ARVORE OU VEGETACAO
17512450_16425089	IGARASSU	26/03/2022 12:34	26/03/2022 16:07	ITAPISSUMA	INTERNO - NAO PROGRAMADA - MEIO AMBIENTE - ARVORE OU VEGETACAO
17502885_16415409	IPOJUCA	22/03/2022 08:05	22/03/2022 15:55	ESCADA	INTERNO - NAO PROGRAMADA - MEIO AMBIENTE - VENTO

17501070_16415371	PETROLINA	21/03/2022 11:44	22/03/2022 13:26	MASSANGANO I	INTERNO - NAO PROGRAMADA - MEIO AMBIENTE - VENTO
17507399_16424617	NAZARE DA MATA	23/03/2022 20:55	26/03/2022 11:45	NAZARE DA MATA	INTERNO - NAO PROGRAMADA - MEIO AMBIENTE - ARVORE OU VEGETACAO
17513774_16426136	RECIFE	27/03/2022 08:33	27/03/2022 15:44	PARATIBE I	INTERNO - NAO PROGRAMADA - MEIO AMBIENTE - QUEIMADA OU INCENDIO
17503593_16416171	MARAIAL	22/03/2022 12:17	22/03/2022 16:39	PALMARES	INTERNO - NAO PROGRAMADA - MEIO AMBIENTE - DESCARGA ATMOSFERICA
17514071_16430506	PESQUEIRA	27/03/2022 11:16	29/03/2022 13:20	PESQUEIRA	INTERNO - NAO PROGRAMADA - MEIO AMBIENTE - ARVORE OU VEGETACAO
17504724_16418041	ALAGOINHA	22/03/2022 19:14	23/03/2022 13:55	PESQUEIRA	INTERNO - NAO PROGRAMADA - MEIO AMBIENTE - QUEIMADA OU INCENDIO
17503202_16423043	CABO DE SANTO AGOSTINHO	22/03/2022 10:00	25/03/2022 15:14	PONTEZINHA	INTERNO - NAO PROGRAMADA - MEIO AMBIENTE - QUEIMADA OU INCENDIO
17501269_16414015	SAO BENTO DO UNA	21/03/2022 13:35	21/03/2022 16:00	SAO BENTO DO UNA	INTERNO - NAO PROGRAMADA - MEIO AMBIENTE - VENTO
17512125_16424615	RECIFE	26/03/2022 09:40	26/03/2022 11:31	SANTO AMARO	INTERNO - NAO PROGRAMADA - MEIO AMBIENTE - CORROSAO
17514162_16427376	SURUBIM	27/03/2022 11:57	27/03/2022 15:35	SURUBIM	INTERNO - NAO PROGRAMADA - MEIO AMBIENTE - CORROSAO
17506351_16419730	CASINHAS	23/03/2022 13:23	24/03/2022 10:50	SURUBIM	INTERNO - NAO PROGRAMADA - MEIO AMBIENTE - ARVORE OU VEGETACAO
17509410_16421256	OURICURI	24/03/2022 17:37	24/03/2022 20:15	TRINDADE	INTERNO - NAO PROGRAMADA - MEIO AMBIENTE - ARVORE OU VEGETACAO
17502450_16415426	CAMARAGIBE	21/03/2022 23:24	22/03/2022 08:57	TABATINGA	INTERNO - NAO PROGRAMADA - MEIO AMBIENTE - INUNDACAO
17501014_16435226	AGRESTINA	21/03/2022 11:10	22/03/2022 10:39	AGRESTINA	INTERNO - NAO PROGRAMADA - MEIO AMBIENTE - DESCARGA ATMOSFERICA
17501049_16420118	VERTENTE DO LERIO	21/03/2022 11:29	24/03/2022 01:05	SURUBIM	INTERNO - NAO PROGRAMADA - MEIO AMBIENTE - VENTO
17501109_16413850	LAGOA DOS GATOS	21/03/2022 11:56	21/03/2022 13:56	CUPIRA	INTERNO - NAO PROGRAMADA - MEIO AMBIENTE - ARVORE OU VEGETACAO
17501262_16414174	CAMARAGIBE	21/03/2022 13:29	21/03/2022 16:50	TABATINGA	INTERNO - NAO PROGRAMADA - MEIO AMBIENTE - ARVORE OU VEGETACAO
17501314_16414139	BREJAO	21/03/2022 14:50	21/03/2022 16:00	BREJAO	INTERNO - NAO PROGRAMADA - MEIO AMBIENTE - ARVORE OU VEGETACAO

17501422_16414279	SAO JOAO	21/03/2022 14:40	21/03/2022 19:10	HELIOPOLIS	INTERNO - NAO PROGRAMADA - MEIO AMBIENTE - ARVORE OU VEGETACAO
17501632_16414367	ARCOVERDE	21/03/2022 16:21	21/03/2022 20:00	ARCOVERDE	INTERNO - NAO PROGRAMADA - MEIO AMBIENTE - VENTO
17501634_16415041	FLORESTA	21/03/2022 16:23	22/03/2022 07:55	FLORESTA	INTERNO - NAO PROGRAMADA - MEIO AMBIENTE - DESCARGA ATMOSFERICA
17501635_16414326	VERTENTES	21/03/2022 16:24	21/03/2022 18:13	VERTENTES	INTERNO - NAO PROGRAMADA - MEIO AMBIENTE - VENTO
17501678_16414565	ARARIPINA	21/03/2022 16:51	21/03/2022 18:50	ARARIPINA	INTERNO - NAO PROGRAMADA - MEIO AMBIENTE - ARVORE OU VEGETACAO
17501689_16415440	JABOATAO DOS GUARARAPES	21/03/2022 16:56	22/03/2022 11:17	MORENO	INTERNO - NAO PROGRAMADA - MEIO AMBIENTE - ARVORE OU VEGETACAO
17501691_16415834	TABIRA	21/03/2022 16:56	22/03/2022 11:31	TABIRA	INTERNO - NAO PROGRAMADA - MEIO AMBIENTE - VENTO
17501743_16414602	IPOJUCA	21/03/2022 17:21	21/03/2022 21:00	PORTO DE GALINHAS	INTERNO - NAO PROGRAMADA - MEIO AMBIENTE - ANIMAIS
17501744_16414820	ARARIPINA	21/03/2022 17:51	22/03/2022 02:20	ARARIPINA	INTERNO - NAO PROGRAMADA - MEIO AMBIENTE - VENTO
17501771_16414668	VICENCIA	21/03/2022 17:40	21/03/2022 23:42	VICENCIA	INTERNO - NAO PROGRAMADA - MEIO AMBIENTE - ARVORE OU VEGETACAO
17501783_16414376	PETROLINA	21/03/2022 17:33	21/03/2022 19:30	DOM AVELAR	INTERNO - NAO PROGRAMADA - MEIO AMBIENTE - VENTO
17501788_16414437	ITAMBE	21/03/2022 17:35	21/03/2022 19:30	ORATORIO	INTERNO - NAO PROGRAMADA - MEIO AMBIENTE - VENTO
17501811_16415102	BONITO	21/03/2022 21:05	22/03/2022 09:37	BONITO	INTERNO - NAO PROGRAMADA - MEIO AMBIENTE - VENTO
17501901_16416299	SERTANIA	21/03/2022 18:27	22/03/2022 12:50	ARCOVERDE	INTERNO - NAO PROGRAMADA - MEIO AMBIENTE - DESCARGA ATMOSFERICA
17501939_16415181	AGRESTINA	21/03/2022 18:50	24/03/2022 14:05	CARUARU	INTERNO - NAO PROGRAMADA - MEIO AMBIENTE - ARVORE OU VEGETACAO
17502039_16415731	CAMARAGIBE	21/03/2022 19:51	22/03/2022 11:45	CAMARAGIBE	INTERNO - NAO PROGRAMADA - MEIO AMBIENTE - ANIMAIS
17502045_16414424	CUSTODIA	21/03/2022 19:57	21/03/2022 22:20	CUSTODIA	INTERNO - NAO PROGRAMADA - MEIO AMBIENTE - DESCARGA ATMOSFERICA
17502087_16414632	PRIMAVERA	21/03/2022 20:17	22/03/2022 09:25	VITORIA DE SANTO ANTAO	INTERNO - NAO PROGRAMADA - MEIO AMBIENTE - ARVORE OU VEGETACAO
17502145_16414477	JABOATAO DOS GUARARAPES	21/03/2022 20:48	22/03/2022 01:40	TEJIPIO	INTERNO - NAO PROGRAMADA - MEIO AMBIENTE - ARVORE OU VEGETACAO

17502145_16414477	JABOATAO DOS GUARARAPES	21/03/2022 20:48	22/03/2022 01:40	IBURA	INTERNO - NAO PROGRAMADA - MEIO AMBIENTE - ARVORE OU VEGETACAO
17502145_16414477	JABOATAO DOS GUARARAPES	21/03/2022 20:48	21/03/2022 22:49	TEJIPIO	INTERNO - NAO PROGRAMADA - MEIO AMBIENTE - ARVORE OU VEGETACAO
17502179_16414904	RECIFE	21/03/2022 20:54	22/03/2022 06:10	BONJI	INTERNO - NAO PROGRAMADA - MEIO AMBIENTE - VENTO
17502452_16414997	LAGOA DE ITAENGA	21/03/2022 23:13	22/03/2022 08:33	CARPINA	INTERNO - NAO PROGRAMADA - MEIO AMBIENTE - DESCARGA ATMOSFERICA
17502506_16416074	TRINDADE	22/03/2022 00:13	22/03/2022 07:40	TRINDADE	INTERNO - NAO PROGRAMADA - MEIO AMBIENTE - DESCARGA ATMOSFERICA
17502557_16414865	RECIFE	22/03/2022 02:23	22/03/2022 04:30	SANTO AMARO	INTERNO - NAO PROGRAMADA - MEIO AMBIENTE - QUEIMADA OU INCENDIO
17502574_16414794	MORENO	22/03/2022 02:54	22/03/2022 03:54	MORENO	INTERNO - NAO PROGRAMADA - MEIO AMBIENTE - ARVORE OU VEGETACAO
17502659_16415501	AGRESTINA	22/03/2022 06:01	22/03/2022 09:30	AGRESTINA	INTERNO - NAO PROGRAMADA - MEIO AMBIENTE - VENTO
17502681_16418328	OURICURI	22/03/2022 06:23	23/03/2022 10:40	SANTA CRUZ	INTERNO - NAO PROGRAMADA - MEIO AMBIENTE - VENTO
17502728_16417031	ESCADA	22/03/2022 06:59	22/03/2022 10:30	ESCADA	INTERNO - NAO PROGRAMADA - MEIO AMBIENTE - VENTO
17502814_16428756	BUENOS AIRES	22/03/2022 07:38	22/03/2022 10:30	VICENCIA	INTERNO - NAO PROGRAMADA - MEIO AMBIENTE - DESCARGA ATMOSFERICA
17502924_16415718	IPOJUCA	22/03/2022 08:20	22/03/2022 13:20	IPOJUCA	INTERNO - NAO PROGRAMADA - MEIO AMBIENTE - DESCARGA ATMOSFERICA
17502967_16416760	BODOCO	22/03/2022 08:32	22/03/2022 16:43	TRINDADE	INTERNO - NAO PROGRAMADA - MEIO AMBIENTE - ARVORE OU VEGETACAO
17502973_16418829	AGUA PRETA	22/03/2022 08:36	23/03/2022 13:40	PALMARES	INTERNO - NAO PROGRAMADA - MEIO AMBIENTE - VENTO
17502983_16415469	SANTA TEREZINHA	22/03/2022 08:41	22/03/2022 11:25	SAO JOSE DO EGITO	INTERNO - NAO PROGRAMADA - MEIO AMBIENTE - ARVORE OU VEGETACAO
17503035_16423031	SAO VICENTE FERRER	22/03/2022 08:54	22/03/2022 12:30	VICENCIA	INTERNO - NAO PROGRAMADA - MEIO AMBIENTE - VENTO
17503057_16427947	ARARIPINA	22/03/2022 09:04	22/03/2022 14:32	ARARIPINA	INTERNO - NAO PROGRAMADA - MEIO AMBIENTE - ANIMAIS
17503121_16428012	IPUBI	22/03/2022 09:33	22/03/2022 13:25	TRINDADE	INTERNO - NAO PROGRAMADA - MEIO AMBIENTE - ARVORE OU VEGETACAO

17503281_16415234	OLINDA	22/03/2022 10:34	22/03/2022 13:18	SANTO AMARO	INTERNO - NAO PROGRAMADA - MEIO AMBIENTE - ARVORE OU VEGETACAO
17503281_16415234	RECIFE	22/03/2022 10:34	22/03/2022 13:18	SANTO AMARO	INTERNO - NAO PROGRAMADA - MEIO AMBIENTE - ARVORE OU VEGETACAO
17503298_16416363	CARNAIBA	22/03/2022 10:32	22/03/2022 16:32	AFOGADOS DA INGAZEIRA	INTERNO - NAO PROGRAMADA - MEIO AMBIENTE - DESCARGA ATMOSFERICA
17503515_16416204	ITAPETIM	22/03/2022 11:52	22/03/2022 16:10	SAO JOSE DO EGITO	INTERNO - NAO PROGRAMADA - MEIO AMBIENTE - ANIMAIS
17503556_16416429	ABREU E LIMA	22/03/2022 12:07	22/03/2022 18:05	CRUZ DE REBOUCAS	INTERNO - NAO PROGRAMADA - MEIO AMBIENTE - ANIMAIS
17503618_16432029	BUIQUE	22/03/2022 12:32	22/03/2022 13:30	BUIQUE	INTERNO - NAO PROGRAMADA - MEIO AMBIENTE - DESCARGA ATMOSFERICA
17503630_16418121	PEDRA	22/03/2022 12:35	22/03/2022 14:45	VENTUROSA	INTERNO - NAO PROGRAMADA - MEIO AMBIENTE - DESCARGA ATMOSFERICA
17503719_16415677	LAGOA DE ITAENGA	22/03/2022 13:23	22/03/2022 17:58	CARPINA	INTERNO - NAO PROGRAMADA - MEIO AMBIENTE - DESCARGA ATMOSFERICA
17503719_16415677	LAGOA DE ITAENGA	22/03/2022 13:23	22/03/2022 18:40	CARPINA	INTERNO - NAO PROGRAMADA - MEIO AMBIENTE - DESCARGA ATMOSFERICA
17503762_16434149	NAZARE DA MATA	22/03/2022 13:40	22/03/2022 16:30	NAZARE DA MATA	INTERNO - NAO PROGRAMADA - MEIO AMBIENTE - VENTO
17503915_16416178	VICENCIA	22/03/2022 14:57	22/03/2022 16:50	NAZARE DA MATA	INTERNO - NAO PROGRAMADA - MEIO AMBIENTE - DESCARGA ATMOSFERICA
17503963_16420233	POMBOS	22/03/2022 22:01	24/03/2022 12:55	VITORIA DE SANTO ANTAO II	INTERNO - NAO PROGRAMADA - MEIO AMBIENTE - DESCARGA ATMOSFERICA
17504048_16434546	IBIMIRIM	22/03/2022 15:43	23/03/2022 14:32	IBIMIRIM	INTERNO - NAO PROGRAMADA - MEIO AMBIENTE - VENTO
17504100_16428139	TRINDADE	22/03/2022 16:02	22/03/2022 22:15	TRINDADE	INTERNO - NAO PROGRAMADA - MEIO AMBIENTE - VENTO
17504112_16417029	SOLIDAO	22/03/2022 16:07	23/03/2022 04:40	AFOGADOS DA INGAZEIRA	INTERNO - NAO PROGRAMADA - MEIO AMBIENTE - DESCARGA ATMOSFERICA
17504233_16418816	TABIRA	22/03/2022 16:36	23/03/2022 13:55	TABIRA	INTERNO - NAO PROGRAMADA - MEIO AMBIENTE - DESCARGA ATMOSFERICA
17504290_16417329	CUSTODIA	22/03/2022 16:51	23/03/2022 08:11	CUSTODIA	INTERNO - NAO PROGRAMADA - MEIO AMBIENTE - DESCARGA ATMOSFERICA
17504538_16418821	SOLIDAO	22/03/2022 17:58	23/03/2022 17:27	TABIRA	INTERNO - NAO PROGRAMADA - MEIO AMBIENTE - VENTO

17504548_16418073	SALGUEIRO	22/03/2022 18:02	23/03/2022 11:29	BOM NOME	INTERNO - NAO PROGRAMADA - MEIO AMBIENTE - VENTO
17504733_16416751	RECIFE	22/03/2022 20:28	22/03/2022 23:40	SANTO AMARO	INTERNO - NAO PROGRAMADA - MEIO AMBIENTE - QUEIMADA OU INCENDIO
17504925_16416638	PALMEIRINA	22/03/2022 20:42	22/03/2022 22:21	ANGELIM	INTERNO - NAO PROGRAMADA - MEIO AMBIENTE - VENTO
17504950_16416757	RECIFE	22/03/2022 22:50	22/03/2022 23:30	TAMARINEIRA	INTERNO - NAO PROGRAMADA - MEIO AMBIENTE - QUEIMADA OU INCENDIO
17504967_16416841	SERRITA	22/03/2022 21:05	23/03/2022 01:20	SERRITA	INTERNO - NAO PROGRAMADA - MEIO AMBIENTE - VENTO
17504969_16453662	VERDEJANTE	22/03/2022 21:07	23/03/2022 11:55	SALGUEIRO	INTERNO - NAO PROGRAMADA - MEIO AMBIENTE - VENTO
17505048_16416701	PETROLINA	22/03/2022 22:19	22/03/2022 23:08	DOM AVELAR	INTERNO - NAO PROGRAMADA - MEIO AMBIENTE - VENTO
17505050_16417523	TRINDADE	22/03/2022 22:19	23/03/2022 09:05	TRINDADE	INTERNO - NAO PROGRAMADA - MEIO AMBIENTE - VENTO
17505051_16417818	BODOCO	22/03/2022 22:20	23/03/2022 11:10	OURICURI	INTERNO - NAO PROGRAMADA - MEIO AMBIENTE - ARVORE OU VEGETACAO
17505779_16418965	CORTES	23/03/2022 09:32	23/03/2022 17:00	CAMOCIM DE SAO FELIX	INTERNO - NAO PROGRAMADA - MEIO AMBIENTE - VENTO
17505808_16417706	ITAIBA	23/03/2022 09:42	23/03/2022 12:10	INAJA	INTERNO - NAO PROGRAMADA - MEIO AMBIENTE - VENTO
17505862_16458855	FLORESTA	23/03/2022 09:57	23/03/2022 14:34	FLORESTA	INTERNO - NAO PROGRAMADA - MEIO AMBIENTE - VENTO
17506019_16418883	PETROLINA	23/03/2022 10:55	23/03/2022 17:43	MASSANGANO II	INTERNO - NAO PROGRAMADA - MEIO AMBIENTE - VENTO
17506127_16449457	ITAPETIM	23/03/2022 11:36	23/03/2022 16:02	SAO JOSE DO EGITO	INTERNO - NAO PROGRAMADA - MEIO AMBIENTE - ANIMAIS
17506327_16419784	SANTA CRUZ	23/03/2022 13:27	24/03/2022 10:46	SANTA CRUZ	INTERNO - NAO PROGRAMADA - MEIO AMBIENTE - DESCARGA ATMOSFERICA
17506407_16437396	CACHOEIRINHA	23/03/2022 13:48	23/03/2022 15:55	LAJEDO	INTERNO - NAO PROGRAMADA - MEIO AMBIENTE - VENTO
17506496_16420545	PETROLANDIA	23/03/2022 14:18	24/03/2022 13:40	NOVA PETROLANDIA	INTERNO - NAO PROGRAMADA - MEIO AMBIENTE - VENTO
17506568_16418626	LIMOEIRO	23/03/2022 14:46	24/03/2022 12:40	LIMOEIRO	INTERNO - NAO PROGRAMADA - MEIO AMBIENTE - DESCARGA ATMOSFERICA
17506598_16418718	SERTANIA	23/03/2022 14:56	23/03/2022 19:00	SERTANIA	INTERNO - NAO PROGRAMADA - MEIO AMBIENTE - DESCARGA ATMOSFERICA
17506799_16419183	TABIRA	23/03/2022 16:10	24/03/2022 01:10	TABIRA	INTERNO - NAO PROGRAMADA - MEIO AMBIENTE - DESCARGA ATMOSFERICA

17506825_16418835	ITAIBA	23/03/2022 16:20	23/03/2022 22:07	AGUAS BELAS	INTERNO - NAO PROGRAMADA - MEIO AMBIENTE - DESCARGA ATMOSFERICA
17506825_16418835	ITAIBA	23/03/2022 16:20	23/03/2022 22:45	AGUAS BELAS	INTERNO - NAO PROGRAMADA - MEIO AMBIENTE - DESCARGA ATMOSFERICA
17506882_16419254	BELO JARDIM	23/03/2022 16:44	24/03/2022 07:54	BELO JARDIM	INTERNO - NAO PROGRAMADA - MEIO AMBIENTE - DESCARGA ATMOSFERICA
17506994_16420180	SERTANIA	23/03/2022 17:25	24/03/2022 10:15	SERTANIA	INTERNO - NAO PROGRAMADA - MEIO AMBIENTE - DESCARGA ATMOSFERICA
17507031_16420664	BOM JARDIM	23/03/2022 17:39	24/03/2022 10:52	BOM JARDIM	INTERNO - NAO PROGRAMADA - MEIO AMBIENTE - DESCARGA ATMOSFERICA
17507060_16420809	SAO JOSE DO EGITO	23/03/2022 17:48	24/03/2022 09:35	SAO JOSE DO EGITO	INTERNO - NAO PROGRAMADA - MEIO AMBIENTE - VENTO
17507085_16419532	SURUBIM	23/03/2022 17:56	24/03/2022 09:05	SURUBIM	INTERNO - NAO PROGRAMADA - MEIO AMBIENTE - ARVORE OU VEGETACAO
17507103_16420535	CABROBO	23/03/2022 18:09	24/03/2022 21:50	CABROBO	INTERNO - NAO PROGRAMADA - MEIO AMBIENTE - VENTO
17507105_16418589	OROCO	23/03/2022 18:08	23/03/2022 20:55	PARNAMIRIM	INTERNO - NAO PROGRAMADA - MEIO AMBIENTE - DESCARGA ATMOSFERICA
17507139_16418873	POCAO	23/03/2022 18:22	23/03/2022 22:35	PESQUEIRA	INTERNO - NAO PROGRAMADA - MEIO AMBIENTE - VENTO
17507146_16419159	CABROBO	23/03/2022 18:26	24/03/2022 02:08	CABROBO	INTERNO - NAO PROGRAMADA - MEIO AMBIENTE - ARVORE OU VEGETACAO
17507376_16418922	ITAMBE	23/03/2022 20:20	26/03/2022 15:32	CONDADO	INTERNO - NAO PROGRAMADA - MEIO AMBIENTE - VENTO
17507384_16420890	GLORIA DO GOITA	23/03/2022 20:35	24/03/2022 14:58	VITORIA DE SANTO ANTAO	INTERNO - NAO PROGRAMADA - MEIO AMBIENTE - DESCARGA ATMOSFERICA
17507393_16418892	RECIFE	23/03/2022 20:44	23/03/2022 22:13	PARATIBE I	INTERNO - NAO PROGRAMADA - MEIO AMBIENTE - DESCARGA ATMOSFERICA
17507424_16419429	ITAIBA	23/03/2022 21:14	24/03/2022 09:20	INAJA	INTERNO - NAO PROGRAMADA - MEIO AMBIENTE - DESCARGA ATMOSFERICA
17507456_16419077	VITORIA DE SANTO ANTAO	23/03/2022 21:39	24/03/2022 01:36	VITORIA DE SANTO ANTAO II	INTERNO - NAO PROGRAMADA - MEIO AMBIENTE - DESCARGA ATMOSFERICA
17507473_16419544	XEXEU	23/03/2022 21:52	24/03/2022 14:25	PALMARES	INTERNO - NAO PROGRAMADA - MEIO AMBIENTE - ARVORE OU VEGETACAO

17508209_16424067	FLORES	24/03/2022 09:19	26/03/2022 19:00	FLORES	INTERNO - NAO PROGRAMADA - MEIO AMBIENTE - ARVORE OU VEGETACAO
17508421_16459712	OURICURI	24/03/2022 10:43	24/03/2022 15:08	OURICURI	INTERNO - NAO PROGRAMADA - MEIO AMBIENTE - DESCARGA ATMOSFERICA
17508472_16420756	PETROLINA	24/03/2022 10:59	24/03/2022 15:52	BARRA DE BEBEDOIRO	INTERNO - NAO PROGRAMADA - MEIO AMBIENTE - VENTO
17508910_16420355	OROCO	24/03/2022 13:51	24/03/2022 15:56	PARNAMIRIM	INTERNO - NAO PROGRAMADA - MEIO AMBIENTE - ARVORE OU VEGETACAO
17509118_16435808	CUSTODIA	24/03/2022 15:16	24/03/2022 18:00	CUSTODIA	INTERNO - NAO PROGRAMADA - MEIO AMBIENTE - DESCARGA ATMOSFERICA
17509222_16421421	PETROLANDIA	24/03/2022 16:15	24/03/2022 16:50	NOVA PETROLANDIA	INTERNO - NAO PROGRAMADA - MEIO AMBIENTE - VENTO
17509621_16427904	AFRANIO	24/03/2022 19:26	25/03/2022 10:11	AFRANIO	INTERNO - NAO PROGRAMADA - MEIO AMBIENTE - VENTO
17509637_16422881	FLORES	24/03/2022 19:41	25/03/2022 11:56	AFOGADOS DA INGAZEIRA	INTERNO - NAO PROGRAMADA - MEIO AMBIENTE - VENTO
17509733_16421364	SALGUEIRO	24/03/2022 20:52	24/03/2022 22:54	SALGUEIRO	INTERNO - NAO PROGRAMADA - MEIO AMBIENTE - VENTO
17511907_16425536	SANTA FILOMENA	26/03/2022 07:37	26/03/2022 21:20	SANTA CRUZ	INTERNO - NAO PROGRAMADA - MEIO AMBIENTE - VENTO
17511931_16424685	ITAPETIM	26/03/2022 07:55	26/03/2022 11:30	SAO JOSE DO EGITO	INTERNO - NAO PROGRAMADA - MEIO AMBIENTE - VENTO
17511967_16424484	GOIANA	26/03/2022 08:15	26/03/2022 11:30	GOIANA	INTERNO - NAO PROGRAMADA - MEIO AMBIENTE - DESCARGA ATMOSFERICA
17511973_16425050	GRAVATA	26/03/2022 08:18	26/03/2022 13:48	JOSE MARIANO	INTERNO - NAO PROGRAMADA - MEIO AMBIENTE - ARVORE OU VEGETACAO
17511992_16424324	GOIANA	26/03/2022 07:43	26/03/2022 07:48	TEJUCUPAPO	INTERNO - NAO PROGRAMADA - MEIO AMBIENTE - DESCARGA ATMOSFERICA
17512030_16424807	MANARI	26/03/2022 08:48	26/03/2022 13:05	INAJA	INTERNO - NAO PROGRAMADA - MEIO AMBIENTE - ARVORE OU VEGETACAO
17512157_16424949	CABO DE SANTO AGOSTINHO	26/03/2022 10:00	26/03/2022 15:40	ENSEADA DOS CORAIS	INTERNO - NAO PROGRAMADA - MEIO AMBIENTE - ARVORE OU VEGETACAO
17512211_16424836	PAUDALHO	26/03/2022 10:21	26/03/2022 17:20	SAO LOURENCO DA MATA	INTERNO - NAO PROGRAMADA - MEIO AMBIENTE - ARVORE OU VEGETACAO
17512211_16424836	ABREU E LIMA	26/03/2022 10:21	26/03/2022 17:03	BOTAFOGO	INTERNO - NAO PROGRAMADA - MEIO AMBIENTE - ARVORE OU VEGETACAO
17512245_16428898	VERDEJANTE	26/03/2022 10:42	26/03/2022 12:00	SALGUEIRO	INTERNO - NAO PROGRAMADA - MEIO AMBIENTE - VENTO

17512276_16424587	SAO LOURENCO DA MATA	26/03/2022 11:04	26/03/2022 14:09	JABOATAO	INTERNO - NAO PROGRAMADA - MEIO AMBIENTE - DESCARGA ATMOSFERICA
17512469_16424940	FREI MIGUELINHO	26/03/2022 12:42	26/03/2022 15:10	SURUBIM	INTERNO - NAO PROGRAMADA - MEIO AMBIENTE - ANIMAIS
17512552_16425168	SANTA CRUZ DO CAPIBARIBE	26/03/2022 13:33	26/03/2022 16:00	SANTA CRUZ DO CAPIBARIBE	INTERNO - NAO PROGRAMADA - MEIO AMBIENTE - DESCARGA ATMOSFERICA
17512741_16436390	VERDEJANTE	26/03/2022 15:42	27/03/2022 00:10	SALGUEIRO	INTERNO - NAO PROGRAMADA - MEIO AMBIENTE - VENTO
17512882_16425535	IGUARACI	26/03/2022 16:58	26/03/2022 20:48	SERTANIA	INTERNO - NAO PROGRAMADA - MEIO AMBIENTE - DESCARGA ATMOSFERICA
17512941_16432417	GRANITO	26/03/2022 17:30	27/03/2022 13:35	PARNAMIRIM	INTERNO - NAO PROGRAMADA - MEIO AMBIENTE - VENTO
17513011_16427760	PETROLINA	26/03/2022 18:14	26/03/2022 21:30	AFRANIO	INTERNO - NAO PROGRAMADA - MEIO AMBIENTE - VENTO
17513102_16425573	AFOGADOS DA INGAZEIRA	26/03/2022 19:28	26/03/2022 21:45	AFOGADOS DA INGAZEIRA	INTERNO - NAO PROGRAMADA - MEIO AMBIENTE - DESCARGA ATMOSFERICA
17513124_16426398	OURICURI	26/03/2022 19:38	27/03/2022 11:15	OURICURI	INTERNO - NAO PROGRAMADA - MEIO AMBIENTE - VENTO
17513230_16426053	QUIPAPA	26/03/2022 21:02	27/03/2022 09:55	QUIPAPA	INTERNO - NAO PROGRAMADA - MEIO AMBIENTE - VENTO
17513295_16425745	SERRITA	26/03/2022 22:37	27/03/2022 02:10	PARNAMIRIM	INTERNO - NAO PROGRAMADA - MEIO AMBIENTE - DESCARGA ATMOSFERICA
17513301_16426254	CONDADO	26/03/2022 22:49	27/03/2022 10:43	CONDADO	INTERNO - NAO PROGRAMADA - MEIO AMBIENTE - DESCARGA ATMOSFERICA
17513367_16425688	RECIFE	27/03/2022 00:35	27/03/2022 06:00	TEJIPIO	INTERNO - NAO PROGRAMADA - MEIO AMBIENTE - QUEIMADA OU INCENDIO
17513381_16425681	CARNAUBEIRA DA PENHA	27/03/2022 00:33	27/03/2022 00:36	FLORESTA	INTERNO - NAO PROGRAMADA - MEIO AMBIENTE - DESCARGA ATMOSFERICA
17513381_16425681	BELEM DE SAO FRANCISCO	27/03/2022 00:33	27/03/2022 00:36	CABROBO	INTERNO - NAO PROGRAMADA - MEIO AMBIENTE - DESCARGA ATMOSFERICA
17513381_16425683	BETANIA	27/03/2022 00:33	27/03/2022 00:36	FLORESTA	INTERNO - NAO PROGRAMADA - MEIO AMBIENTE - DESCARGA ATMOSFERICA
17513415_16425844	CAMUTANGA	27/03/2022 02:03	27/03/2022 05:45	TIMBAUBA	INTERNO - NAO PROGRAMADA - MEIO AMBIENTE - VENTO
17513483_16426040	GOIANA	27/03/2022 05:47	27/03/2022 09:10	CONDADO	INTERNO - NAO PROGRAMADA - MEIO AMBIENTE - DESCARGA ATMOSFERICA
17513488_16426058	ALIANCA	27/03/2022 05:53	27/03/2022 08:54	CONDADO	INTERNO - NAO PROGRAMADA - MEIO AMBIENTE - VENTO

17513489_16426417	SAO JOSE DO EGITO	27/03/2022 05:54	27/03/2022 11:00	SAO JOSE DO EGITO	INTERNO - NAO PROGRAMADA - MEIO AMBIENTE - VENTO
17513498_16426498	IPOJUCA	27/03/2022 06:00	27/03/2022 09:50	NOSSA SENHORA DO O	INTERNO - NAO PROGRAMADA - MEIO AMBIENTE - ARVORE OU VEGETACAO
17513510_16430003	CUPIRA	27/03/2022 06:07	27/03/2022 14:37	CUPIRA	INTERNO - NAO PROGRAMADA - MEIO AMBIENTE - VENTO
17513530_16428587	PARNAMIRIM	27/03/2022 06:16	28/03/2022 10:35	PARNAMIRIM	INTERNO - NAO PROGRAMADA - MEIO AMBIENTE - VENTO
17513554_16425976	RIO FORMOSO	27/03/2022 06:32	27/03/2022 08:47	RIO FORMOSO	INTERNO - NAO PROGRAMADA - MEIO AMBIENTE - VENTO
17513566_16426995	MORENO	27/03/2022 06:38	27/03/2022 16:10	MORENO	INTERNO - NAO PROGRAMADA - MEIO AMBIENTE - DESCARGA ATMOSFERICA
17513583_16427218	SALGUEIRO	27/03/2022 06:50	27/03/2022 20:56	CABROBO	INTERNO - NAO PROGRAMADA - MEIO AMBIENTE - VENTO
17513585_16426704	AFOGADOS DA INGAZEIRA	27/03/2022 06:51	27/03/2022 14:32	AFOGADOS DA INGAZEIRA	INTERNO - NAO PROGRAMADA - MEIO AMBIENTE - DESCARGA ATMOSFERICA
17513703_16426702	MORENO	27/03/2022 07:51	27/03/2022 13:40	PIRAPAMA I	INTERNO - NAO PROGRAMADA - MEIO AMBIENTE - DESCARGA ATMOSFERICA
17513727_16426483	IPOJUCA	27/03/2022 08:03	27/03/2022 10:15	IPOJUCA	INTERNO - NAO PROGRAMADA - MEIO AMBIENTE - VENTO
17513933_16427172	CARNAIBA	27/03/2022 09:51	27/03/2022 19:10	AFOGADOS DA INGAZEIRA	INTERNO - NAO PROGRAMADA - MEIO AMBIENTE - DESCARGA ATMOSFERICA
17513962_16442496	FLORES	27/03/2022 10:11	27/03/2022 13:40	SERRA TALHADA	INTERNO - NAO PROGRAMADA - MEIO AMBIENTE - DESCARGA ATMOSFERICA
17513984_16433027	AGUAS BELAS	27/03/2022 10:19	27/03/2022 12:15	AGUAS BELAS	INTERNO - NAO PROGRAMADA - MEIO AMBIENTE - DESCARGA ATMOSFERICA
17514025_16427098	BREJO DA MADRE DE DEUS	27/03/2022 10:45	27/03/2022 17:40	TORITAMA	INTERNO - NAO PROGRAMADA - MEIO AMBIENTE - ANIMAIS
17514027_16426331	SERRA TALHADA	27/03/2022 10:46	27/03/2022 11:37	SERRA TALHADA	INTERNO - NAO PROGRAMADA - MEIO AMBIENTE - DESCARGA ATMOSFERICA
17514154_16426807	SALGUEIRO	27/03/2022 11:52	27/03/2022 14:37	CABROBO	INTERNO - NAO PROGRAMADA - MEIO AMBIENTE - VENTO
17514256_16426929	BETANIA	27/03/2022 13:13	27/03/2022 15:44	FLORES	INTERNO - NAO PROGRAMADA - MEIO AMBIENTE - DESCARGA ATMOSFERICA
17514375_16430556	VENTUROSA	27/03/2022 14:13	28/03/2022 18:50	VENTUROSA	INTERNO - NAO PROGRAMADA - MEIO AMBIENTE - DESCARGA ATMOSFERICA

17514439_16429038	POCAO	27/03/2022 14:51	27/03/2022 17:21	PESQUEIRA	INTERNO - NAO PROGRAMADA - MEIO AMBIENTE - DESCARGA ATMOSFERICA
17514453_16427244	PALMARES	27/03/2022 14:58	27/03/2022 19:10	PALMARES	INTERNO - NAO PROGRAMADA - MEIO AMBIENTE - DESCARGA ATMOSFERICA
17514465_16429304	TRIUNFO	27/03/2022 15:06	28/03/2022 12:40	SERRA TALHADA	INTERNO - NAO PROGRAMADA - MEIO AMBIENTE - VENTO
17514495_16427186	QUIPAPA	27/03/2022 15:16	27/03/2022 21:02	QUIPAPA	INTERNO - NAO PROGRAMADA - MEIO AMBIENTE - DESCARGA ATMOSFERICA
17514510_16429163	ITAIBA	27/03/2022 15:22	28/03/2022 11:37	AGUAS BELAS	INTERNO - NAO PROGRAMADA - MEIO AMBIENTE - DESCARGA ATMOSFERICA
17514512_16427049	SALGUEIRO	27/03/2022 15:24	27/03/2022 17:16	SALGUEIRO	INTERNO - NAO PROGRAMADA - MEIO AMBIENTE - ARVORE OU VEGETACAO
17514548_16426919	SAO JOSE DO EGITO	27/03/2022 15:41	27/03/2022 16:20	SAO JOSE DO EGITO	INTERNO - NAO PROGRAMADA - MEIO AMBIENTE - DESCARGA ATMOSFERICA
17514550_16427253	JATAUBA	27/03/2022 15:43	27/03/2022 20:50	BREJO DA MADRE DE DEUS	INTERNO - NAO PROGRAMADA - MEIO AMBIENTE - DESCARGA ATMOSFERICA
17514553_16427513	TABIRA	27/03/2022 15:45	28/03/2022 00:50	TABIRA	INTERNO - NAO PROGRAMADA - MEIO AMBIENTE - DESCARGA ATMOSFERICA
17514581_16427255	CHA DE ALEGRIA	27/03/2022 15:59	27/03/2022 19:40	GLORIA DO GOITA	INTERNO - NAO PROGRAMADA - MEIO AMBIENTE - VENTO
17514608_16426909	INAJA	27/03/2022 16:24	27/03/2022 20:43	INAJA	INTERNO - NAO PROGRAMADA - MEIO AMBIENTE - ANIMAIS
17514627_16459028	PARNAMIRIM	27/03/2022 16:22	28/03/2022 13:54	PARNAMIRIM	INTERNO - NAO PROGRAMADA - MEIO AMBIENTE - VENTO
17514663_16427504	TUPANATINGA	27/03/2022 16:40	28/03/2022 13:37	BUIQUE	INTERNO - NAO PROGRAMADA - MEIO AMBIENTE - ANIMAIS
17514691_16427194	CARNAIBA	27/03/2022 16:51	27/03/2022 20:22	CARNAIBA	INTERNO - NAO PROGRAMADA - MEIO AMBIENTE - DESCARGA ATMOSFERICA
17514772_16428920	BUIQUE	27/03/2022 17:30	27/03/2022 22:30	ARCOVERDE	INTERNO - NAO PROGRAMADA - MEIO AMBIENTE - ARVORE OU VEGETACAO
17514816_16427485	IPOJUCA	27/03/2022 17:43	27/03/2022 21:40	NOSSA SENHORA DO O	INTERNO - NAO PROGRAMADA - MEIO AMBIENTE - VENTO
17514943_16430303	PALMARES	27/03/2022 18:37	29/03/2022 08:10	PALMARES	INTERNO - NAO PROGRAMADA - MEIO AMBIENTE - VENTO
17515006_16427234	CARPINA	27/03/2022 19:21	27/03/2022 20:40	LIMOEIRO	INTERNO - NAO PROGRAMADA - MEIO AMBIENTE - VENTO
17515006_16427234	LAGOA DO CARRO	27/03/2022 19:21	27/03/2022 20:40	LIMOEIRO	INTERNO - NAO PROGRAMADA - MEIO AMBIENTE - VENTO

17505959_16420983	AFRANIO	23/03/2022 10:31	24/03/2022 16:34	AFRANIO	INTERNO - NAO PROGRAMADA - MEIO AMBIENTE - VENTO
17514419_16426896	AGRESTINA	27/03/2022 14:39	27/03/2022 17:35	AGRESTINA	INTERNO - NAO PROGRAMADA - MEIO AMBIENTE - QUEIMADA OU INCENDIO
17506067_16417744	BOM JARDIM	23/03/2022 11:10	23/03/2022 13:24	BOM JARDIM	INTERNO - NAO PROGRAMADA - MEIO AMBIENTE - DESCARGA ATMOSFERICA
17515146_16427511	JABOATAO DOS GUARARAPES	27/03/2022 21:23	28/03/2022 01:45	SETUBAL	INTERNO - NAO PROGRAMADA - MEIO AMBIENTE - QUEIMADA OU INCENDIO
17502674_16415905	CAETES	22/03/2022 06:18	22/03/2022 15:14	CAETES	INTERNO - NAO PROGRAMADA - MEIO AMBIENTE - ARVORE OU VEGETACAO
17503919_16417881	RECIFE	22/03/2022 15:03	22/03/2022 17:43	CAXANGA	INTERNO - NAO PROGRAMADA - MEIO AMBIENTE - QUEIMADA OU INCENDIO
17501968_16415653	RECIFE	21/03/2022 19:12	22/03/2022 13:31	CAMARAGIBE	INTERNO - NAO PROGRAMADA - MEIO AMBIENTE - ARVORE OU VEGETACAO
17513251_16426028	LAGOA DOS GATOS	26/03/2022 21:31	27/03/2022 10:45	CUPIRA	INTERNO - NAO PROGRAMADA - MEIO AMBIENTE - DESCARGA ATMOSFERICA
17506155_16417658	GOIANA	23/03/2022 11:54	23/03/2022 12:28	GOIANA	INTERNO - NAO PROGRAMADA - MEIO AMBIENTE - QUEIMADA OU INCENDIO
17512135_16424843	RECIFE	26/03/2022 09:44	26/03/2022 13:30	IMBIRIBEIRA	INTERNO - NAO PROGRAMADA - MEIO AMBIENTE - QUEIMADA OU INCENDIO
17501817_16415144	RECIFE	21/03/2022 17:57	22/03/2022 10:08	IPUTINGA	INTERNO - NAO PROGRAMADA - MEIO AMBIENTE - QUEIMADA OU INCENDIO
17515130_16427370	JABOATAO DOS GUARARAPES	27/03/2022 20:56	27/03/2022 23:30	JABOATAO	INTERNO - NAO PROGRAMADA - MEIO AMBIENTE - QUEIMADA OU INCENDIO
17514935_16428941	TACARATU	27/03/2022 18:34	28/03/2022 15:08	NOVA PETROLANDIA	INTERNO - NAO PROGRAMADA - MEIO AMBIENTE - DESCARGA ATMOSFERICA
17508658_16421928	OURICURI	24/03/2022 12:19	25/03/2022 08:33	OURICURI	INTERNO - NAO PROGRAMADA - MEIO AMBIENTE - VENTO
17503622_16417133	PALMARES	22/03/2022 12:37	23/03/2022 08:20	PALMARES	INTERNO - NAO PROGRAMADA - MEIO AMBIENTE - ARVORE OU VEGETACAO
17502878_16418014	BONITO	22/03/2022 08:03	22/03/2022 19:30	PALMARES	INTERNO - NAO PROGRAMADA - MEIO AMBIENTE - ARVORE OU VEGETACAO
17506244_16422745	LAGOA GRANDE	23/03/2022 12:29	23/03/2022 17:11	SANTA MARIA DA BOA VISTA	INTERNO - NAO PROGRAMADA - MEIO AMBIENTE - ANIMAIS

17512876_16425465	RECIFE	26/03/2022 16:55	26/03/2022 22:33	TABATINGA	INTERNO - NAO PROGRAMADA - MEIO AMBIENTE - ARVORE OU VEGETACAO
17507404_16419200	TAMANDARE	23/03/2022 20:59	24/03/2022 07:51	TAMANDARE	INTERNO - NAO PROGRAMADA - MEIO AMBIENTE - QUEIMADA OU INCENDIO
17513449_16426209	VITORIA DE SANTO ANTAO	27/03/2022 04:11	27/03/2022 09:35	VITORIA DE SANTO ANTAO	INTERNO - NAO PROGRAMADA - MEIO AMBIENTE - QUEIMADA OU INCENDIO